

仕 様 書

- 1 購入物品名 消防吏員用防火衣（新規採用者用）
- 2 購入数量 36 着（ネイビー）
※消防吏員用防火衣仕様書 4 仕様（7）に対応する冷却剤を防火衣 1 着につき 3 個付属すること。
※個人別のサイズ及び袖寸・裾寸の変更等は売渡人の行う出張採寸にて決定するものとする。
- 3 仕様について 別紙 消防吏員用防火衣仕様書のとおり
使用する材料、付属品等は全般にわたって十分に検査すること。
- 4 検査について
全数量の裁断、縫製にかかる前に完成見本品一式を購入所管課あてに提出し、承認を得た後、全数量の製作に着手すること。製作期間中は必要に応じ購入所管課担当者が検査を行う。また、製品完成時には購入所管課担当者の指示により検査を受けること。
検査の結果、手直しを要する場合には売渡人の責任において速やかに対応すること。
- 5 納入期限 令和 8 年 3 月 26 日（木）
- 6 納入場所 静岡市駿河区南八幡町10番30号
静岡市消防局・駿河消防署 3 階 財産管理課
- 7 納入方法 製品は 1 着ずつ紙袋またはポリエチレン製袋に入れ、個人明細リストを基に、所属・氏名・サイズを明記の上、ダンボール箱に入れて納入すること。
納入の際は、納入予定日の 1 週間前までに購入所管課担当者へ電話にて連絡をとること。
- 8 その他
 - （1）入札金額は、出張採寸、見本品作製、検査、その他納入に係る諸経費を全て含んだ金額とすること。
 - （2）売渡人は、契約後速やかに購入所管課担当者と連絡をとること。
 - （3）売渡人は、購入所管課の指示に従い、出張して採寸すること。
 - （4）所属・氏名を記載した個人明細リストは、後日売渡人に通知する。
 - （5）本仕様書に定めていない事項については、その必要が生じたとき協議の上実施すること。その他不明な点については、購入所管課担当者の指示を受けること。
- 9 購入所管課 消防局消防部財産管理課 企画係：石村・海野 電話：054-280-0134

別紙 消防吏員用防火衣仕様書

1 総 則

- (1) この仕様は、静岡市消防局において調達する消防吏員用防火衣について定める。
- (2) この消防吏員用防火衣に使用する材料、付属品は、全般にわたって十分検査が施され、この仕様書のすべてを満足するものであること。
- (3) この仕様の細部については、購入所管課担当者の承認又は指示を受けるものとする。

2 購入製品名

下記 2 製品のうち、いずれか 1 製品を選定すること。

- (1) 株式会社赤尾 エミユファイター防火服 コンフォート
(色相 ネイビー)
- (2) 帝国繊維株式会社 ニューインスパイヤー
(色相 ネイビー)

※当該製品の製造中止等が判明した場合は、当該製品の後継製品で、かつ、必要な性能、規格を満たすものであると購入所管課が認めれば、当該後継製品を納品することができる。

3 補助材料

- (1) 反射材 スリーエム 5687 または同等品 シルバー／イエロー 幅 75mm
- (2) ファスナー YKK 製または同等品
- (3) 面ファスナー YKK 製または同等品

4 仕 様 ((1) ～ (8) 及び (12) は別図参照)

- (1) 左右身頃上部に表共生地を使用し、マイクフックループを取り付ける。
- (2) 後面に経年劣化、摩擦、洗濯等により容易に変色、剥離等を起こさないように担当指定の文字（プリント）を入れる。
- (3) 立襟の付け根から 1 cm 離して肩章を縫い付け、襟側はホック（2 個）で止める。
- (4) 上衣の左ベルト通しは、ホック（2 個）を付けてロープ固定バンドを兼ねるものとする。
- (5) 左右の身頃に安全帯の落下を防止するベルト通しを取り付ける。
- (6) 上衣及びズボン内側に所属、氏名等を記入できる片布を縫い付ける。
- (7) 左右の胸に雨蓋付の三方風巾ポケットを縫い付け、雨蓋下部には警笛用ループを取り付けること。また、ポケット下部に水抜き穴を設ける。
- (8) 下衣の両膝部には次のいずれかの加工を施すこと。
ア 補強材としてアラミドコーティングを縫い付ける。
イ ケブラーフルトを刺し縫いした表生地とゴム補強布を縫い付ける。
- (9) 中衣の素材は生地に PTFE 透湿防水膜をラミネートしたものとする。ヒートストレス対策として不織布の使用は不可とする。また、両脇下部及び背上部の 3 ヶ所に冷却剤収納用貼りポケットを縫い付ける。
- (10) 防火服上下に財団法人日本防災協会の防災マークを縫い付けたものとする。
- (11) 反射テープは表生地から容易に剥がれないようにすること。
- (12) 付属するサスペンダーの形状にあつては別図を参照すること。

5 サイズ表

(1) 上衣寸法表

(単位：cm)

サイズ	着丈	衿丈	胸囲
M	74～76	80	120～121
L	78～79	83	124～127
LL	82～83	86～89	130～132
3L	85～86	89	136～139

(2) ズボン寸法表

(単位：cm)

サイズ	腰回	股下
M	80～90	68～75
L	88～98	70～75
LL	96～106	70～76
3L	105～115	70～78

別図

上衣

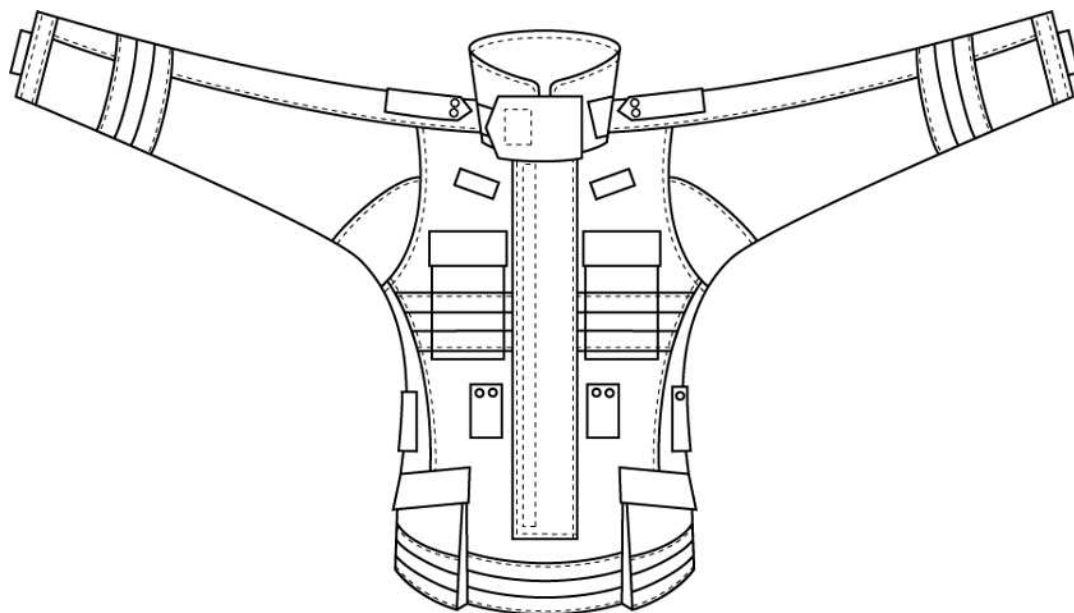

前 面



後 面

別図

ズボン（下図のいずれかの形状とする）

株式会社赤尾製

帝国繊維株式会社製

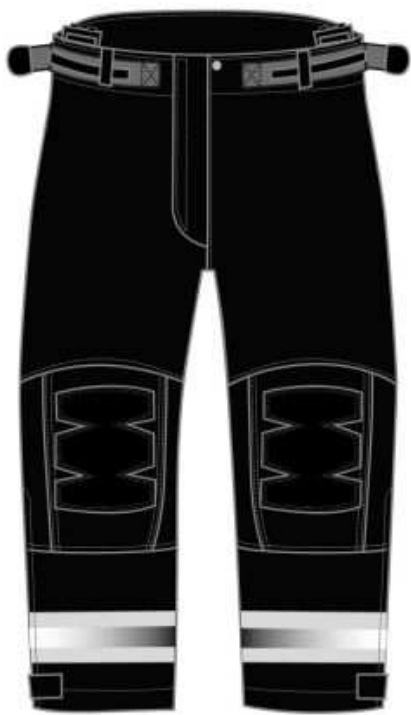

前面

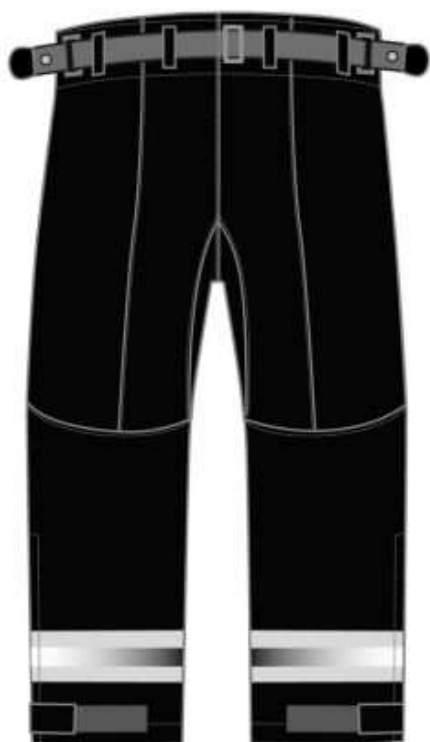
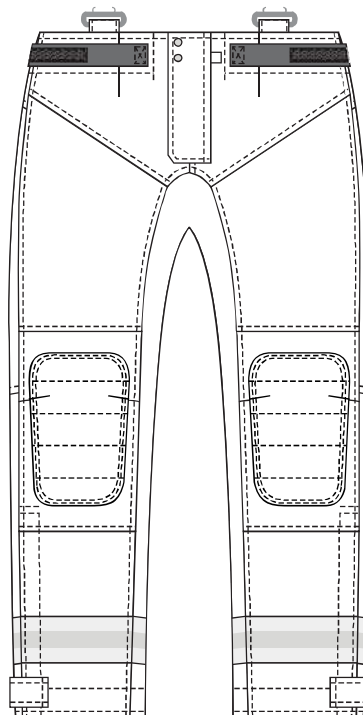

後面

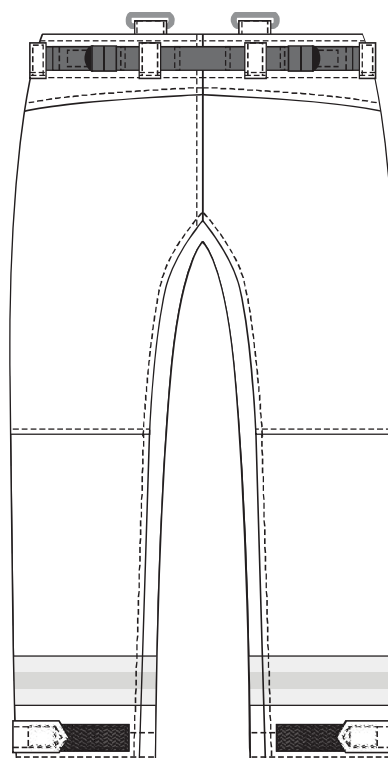

別図

背文字（上部）



背文字（下部）

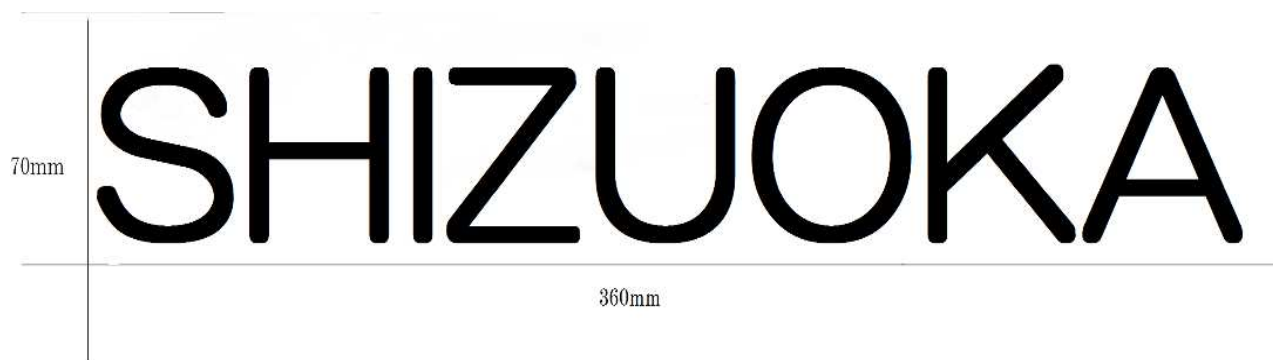

（寸法許容差 ± 5 mm）

別図

サスペンダー
(下図のいずれかの形状とする)

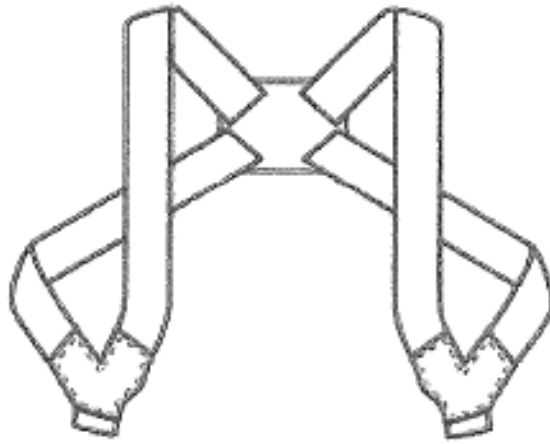

株式会社赤尾製

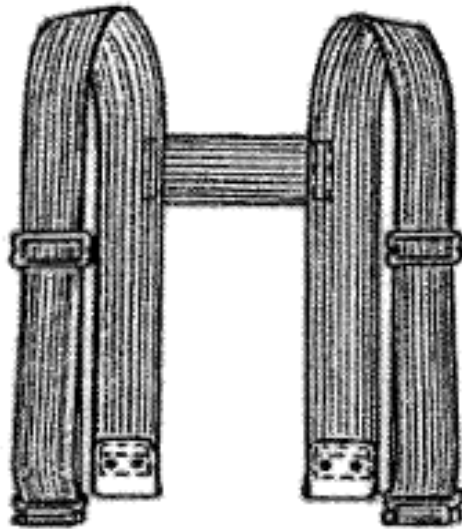

帝国繊維株式会社製

別図

片布詳細

納入年月		年 月
所 属		
氏 名		
サイズ		(納)