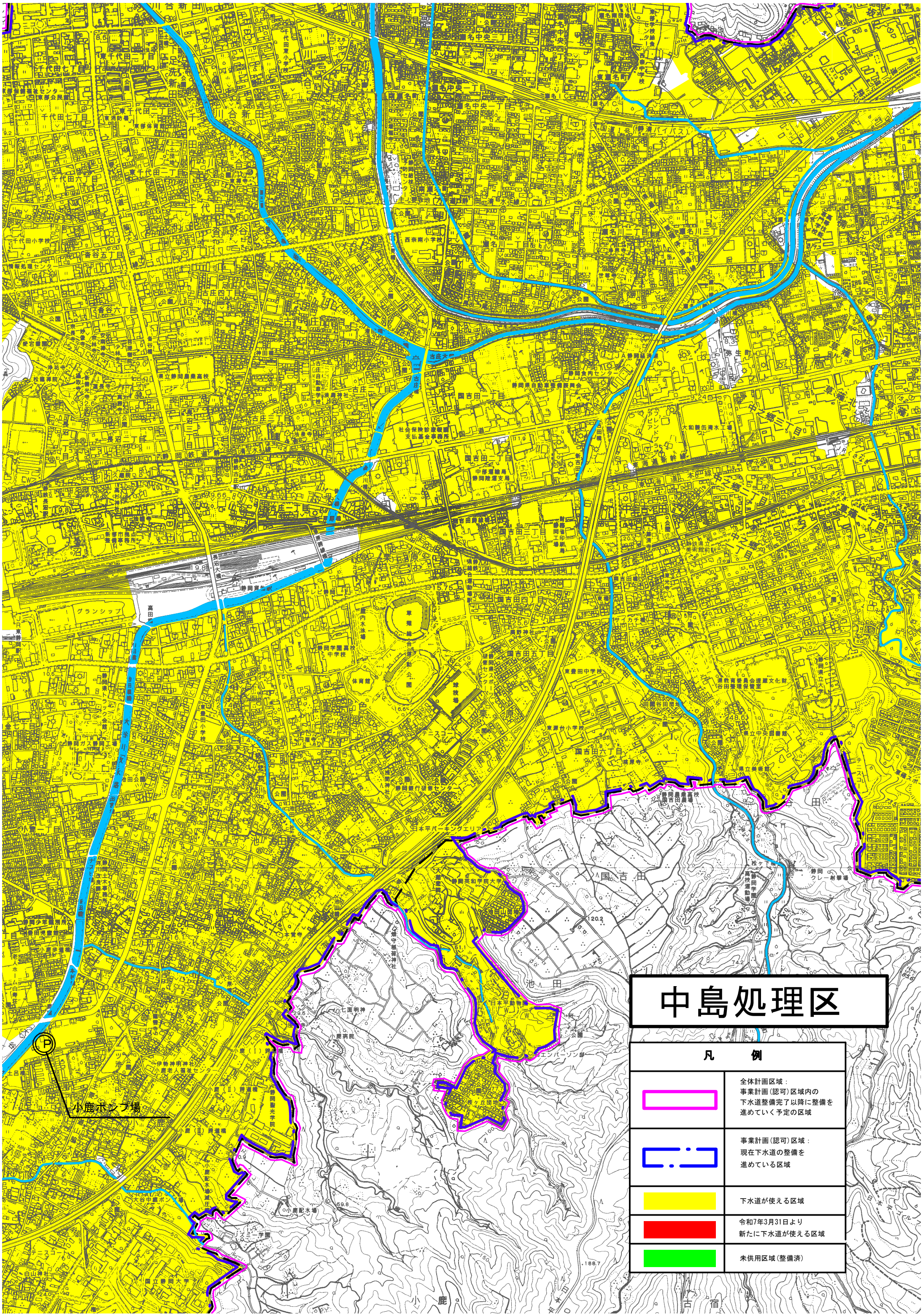
中島処理区
凡　例
全体計画区域：
事業計画（認可）区域内の
下水道整備完了以降に整備を
進めていく予定の区域
事業計画（認可）区域：
現在下水道の整備を
進めている区域
下水道が使える区域
令和7年3月31日より
新たに下水道が使える区域
未供用区域（整備済）
小鹿ポンプ場