中学校 家庭分野 C「消費生活・環境」副教材
エブリデイ消費者! Ver.3
目次

静岡市消費生活センターでは次のようなことをしています。
困ったな? おかしいな? と思ったら 迷わずに相談しましょう。
静岡市消費生活センター
エブリデイ消費者!

消費者のタフの権利
SDGsとは?

消費者のタフの責任

6章 消費者被害って何だろう

8章 持続可能な社会を創ろう

1章 私たちの消費って、何だろう

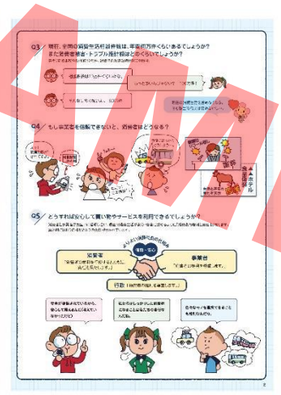

2章 何を買う?どこで買う?

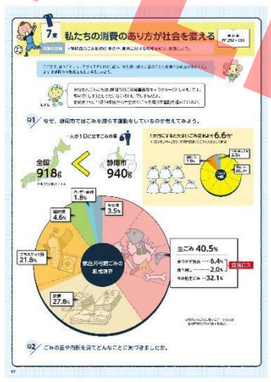
7章 私たちの消費のあり方が社会を変える

9章 消費者の権利と責任を改めて考える

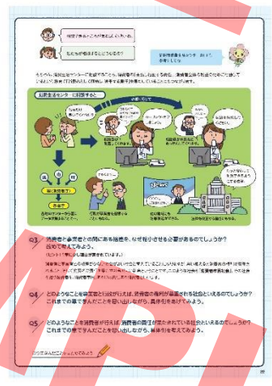

3章 インターネットショッピングはココに注意!

5章 消費生活を支えるルール

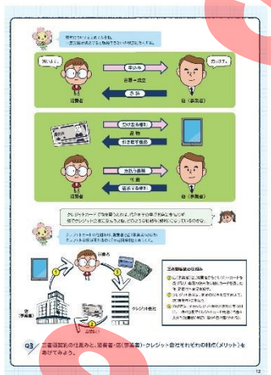

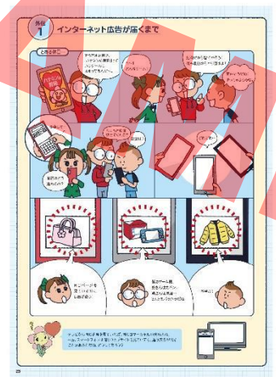
附章1 インターネット広告が届くまで

4章 お金の管理をどうするか

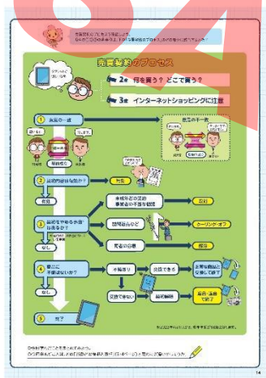

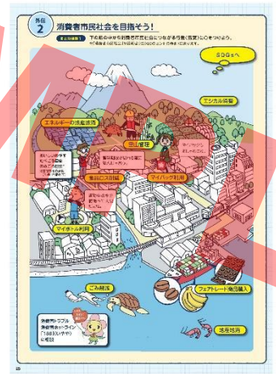
附章2 消費者市民社会を目指そう!

SAMPLE