

行ってみよう！ あなたのまちの子ども食堂

子ども食堂とは

子どもが一人でも安心して利用できる無料または低額の食堂です。地域の有志の方々やボランティアの方々などが運営しています。子どもだけでなく、きょうだいや保護者の方も一緒に利用できる子ども食堂もあり、地域みんなが気軽に立ち寄れる居場所でもあります。

子どもの
居場所

みんなの
居場所

ある子ども食堂の一例

対象者 小学生とその保護者、
きょうだい

開催日 月一回夕方

料金 子ども：無料
大人：300円

※これは一例です。開催日などは
子ども食堂によって異なります。

地域の子供食堂に行ってみよう！

現在子ども食堂は市内に30か所（葵区9か所、駿河区10か所、清水区11か所）あります。
※令和5年5月現在

行ってみたいと思ったら、場所と
時間を確認してさっそく出かけて
みましょう！

最新の
市内の子ども食堂
一覧はこちら
(静岡市 HP)

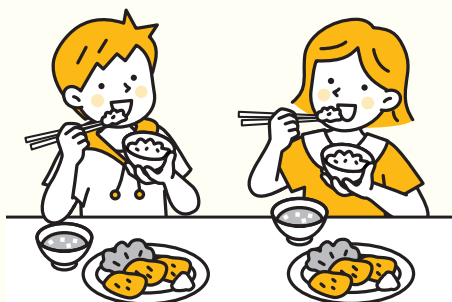

子ども食堂を支援してみませんか

寄付やボランティアで、子ども食堂の活動を支援することができます。
詳しくは各子ども食堂へ。

子どもと過ごせる場所はどこだろう

第5章

子育て支援 施設

お子さんと過ごせるスペースをまとめました。

- 61 子育て支援施設等/しずおか子育て優待カード・子どもカード
- 62 子育て支援センター
- 63 子育てサロン・子育てトーク/あそび・子育ておしゃべりサロン
- 64 児童館/おもちゃ図書館/おもちゃ病院
- 65 ま・あ・る/る・く・る/日本平動物園/図書館
- 67 子育て支援サークル

子育て支援施設等

●子育て支援センター (P62)

市内のこども園・保育園等に設置されている「子育て支援センター」では、おさん連れで遊びながら、情報交換や仲間づくりをすることができるほか、子育ての不安や悩みについての相談にのってもらうこともできます。

●子育てサロン・子育てトーク (P63)

市内各地区の社会福祉協議会では、保育園や生涯学習交流館等を会場にして、主に0歳から3歳までのおさんと、お父さん、お母さんを対象に、楽しい「子育てトーク」を開いています。

●あそび・子育ておしゃべりサロン (P63)

子育てへの不安や悩みの相談に応じたり、親子の遊び場として園内を開放したり、運動会など行事への参加を呼びかけたりしています。

●子育て世代包括支援センター

妊娠期から子育て期までの、さまざまな悩み・質問・相談にお答えする総合相談窓口です。専門の相談員がサポートしますので、ひとりで悩まず、お気軽にご相談ください。

各福祉事務所の子育て支援課内

- ◎葵 221-1195
- ◎駿河 202-5817
- ◎清水 354-2666

●児童館 (P64)

0歳から18歳未満のおさんとその保護者がいつでも自由にご利用でき、色々な遊びを楽しめます。

●お子さんと楽しめるスペース

(P64～P66)

おもちゃ図書館・おもちゃ病院
ま・あ・る/る・く・る
日本平動物園 / 図書館

お出かけの際はお持ちください。

しずおか子育て優待カード



県と市町が協働で実施している地域ぐるみの子育て支援事業。協賛店舗で提示すると、お得なサービスが受けられます。便利なアプリもあります。

<配布場所>

- 子ども未来課
- 各福祉事務所の子育て支援課
- 各保健福祉センター



<お問い合わせ> 子ども未来課 (企画係) 354-2603

子どもカード



市内の小中学生が市立の科学館や博物館相当施設等へ無料入場する際の身分証明書の手段の一つとして「子どもカード」を配布しています。

<配布場所>

- 市内小・中学校の入学時に配布
- 子ども未来課



<お問い合わせ> 子ども未来課 (企画係) 354-2603

子育て支援センター



中央子育て支援センターでは、一時保育もご利用できます。

市内のこども園・保育園等に設置されている「子育て支援センター」では、おさん連れで遊びながら、情報交換や仲間づくりをすることができるほか、子育ての不安や悩みについての相談にのってもらうこともできます。

●12の子育て支援センターでは「子ども未来サポーター」による相談支援が受けられます。

葵区

各施設の
運営時間等は、
直接お問い合わせ
ください。



- 静岡中央子育て支援センター
「ほっと」交流サロン
葵区呉服町2-1-1 札の辻ビル4階 254-2296 / Pなし
センター開放9:00～17:00
休館日:水曜日、祝日の翌日(平日)、12/28～1/3
- 子育て支援センター北安東
葵区北安東4-29-24 北安東保育園内 246-1180 / P7台
センター開放9:00～12:00 13:00～15:00
(月～金) / 屋上開放
- 子育て支援センター小百合
葵区上伝馬18-28 小百合キッズホーム内
250-8101 / P16台
センター開放9:00～11:30 13:00～15:30 (月～金)
- 子育て支援センターしずはた
葵区伏沢109-1 賤機こども園内 294-0600 / P10台
センター開放9:00～15:00 (月～金) / 園庭開放

駿河区

各施設の
運営時間等は、
直接お問い合わせ
ください。



- 子育て支援センター東豊田
駿河区国吉田6-7-29 東豊田中央こども園内
261-6455 / P7台
センター開放9:30～12:00、13:00～15:30 (月～金)
/ 園庭開放
- 子育て支援センター 登呂
駿河区登呂3-3 284-4777 / P12台
センター開放9:30～12:00、13:00～15:30 (月～金)
- 子育て支援センター 丸子
駿河区丸子2-18-32 丸子こども園内
257-0621 / P4台
センター開放8:30～12:00、15:00～16:30 (月～金)
/ 園庭開放

清水区

各施設の
運営時間等は、
直接お問い合わせ
ください。



- 清水中央子育て支援センター子育て交流サロン
「すくすく」
清水区島崎町223 清水テルサ1階 355-3366 / Pなし
センター開放9:00～17:00 / 園庭開放
休館日:水曜日、祝日の翌日(平日)、12/28～1/3
- 子育て支援センター メリーゴーランド
清水区八木間町478 興津北こども園内
369-6922 / P9台
センター開放9:30～12:00、13:00～15:30 (月～金)
/ 園庭開放
- 子育て支援センターあけぼの
清水区駒越東町9-7 曙保育園内 334-8201 / P12台
センター開放10:00～15:00 (月～金) / 園庭開放
- 子育て支援センターすぎの子
清水区入江1-13-30 杉の子保育園内
366-3865 / P16台
センター開放8:30～11:30、12:00～14:00 (月～金)
- 子育て支援センター草薙ふたば
清水区草薙359-6 草薙ふたばこども園内
346-9619 / P30台
センター開放8:30～13:30 (月～金) / 園庭開放
- 子育て支援センターゆめの木
清水区下野町12-68 あいわ保育園内
361-1011 / P12台
センター開放8:30～12:00
14:30～16:00 (月～金) / 園庭開放
- 蒲原子育て支援センター
清水区蒲原新田1-21-1 蒲原市民センター内
385-3112 / P162台
センター開放9:00～17:00 (月～金)
※乳幼児の利用は15:00まで
- 由比子育て支援センター
清水区由比421-20 由比児童館内
375-2412 / P6台
センター開放9:00～15:00 (火・水・金)



子育てサロン・子育てトーク



新型コロナウイルスの感染状況によっては開催の中止等の場合があります。詳しくはお問い合わせください。



主に0歳から3歳までのお子さんと、お父さん、お母さんを対象に、楽しい“子育てトーク”を開いています。お父さん・お母さん同士のおしゃべりや親子ふれあい遊びのほか、子育ての先輩である地域の主任児童委員を中心にボランティア、保育士、保健師等の皆さんも加わって、育児のアドバイスを聞いたり、相談ののってもらったりすることもできます。

お問い合わせ 静岡市社会福祉協議会・地域福祉推進センター
葵区：249-3183/ 駿河区：280-6150/ 清水区：371-0292

●…葵区 / ●…駿河区 / ●…清水区

- | | | | |
|--------------------|---------------|----------------------|-----------------|
| ● 子育てサロン天使エンジェル | 新伝馬第2集会場 | ● 辻 子育てトークの会 | 辻生涯学習交流館 |
| ● 新通子育てサロン “いちごA” | ラベック静岡 | ● 江尻 子育てトークの会つくしんぼ | 江尻生涯学習交流館 |
| ● 新通子育てサロン “いちごB” | ラベック静岡 | ● 入江さくらんぼの会 | 地域子育て支援センターさぎの子 |
| ● 駒形子育てサロンキッズすずかけ | 駒形六丁目1区公民館 | ● 入江おしゃべりタイム | 入江生涯学習交流館 |
| ● 一番町子育てサロンいっば | 番町市民活動センター | ● 浜田 子育てトークの会 | 浜田生涯学習交流館 |
| ● 一番町子育てサロンババいっば | 番町市民活動センター | ● 岡 子育てトークの会 | 岡生涯学習交流館 |
| ● 三番町子育てサロンめだか | 番町小学校地域交流室 | ● 船越こっこひろば | 不二見生涯学習交流館 |
| ● 田町子育てサロンえがお | 西部生涯学習センター | ● 清水かもめサークル | 清水生涯学習交流館 |
| ● 安西子育てサロンひよこ | 安西小学校内 | ● 清水かもめババ(ババトーク) | 清水生涯学習交流館 |
| ● 横内地区子育てサロンひまわり | 沓谷一丁目公民館 他 | ● 不二見 なかよしパンダの会A | 不二見生涯学習交流館 他 |
| ● 子育てサロンあおい | しずおかおもちゃ図書館 | ● 不二見 なかよしパンダの会B | 富加三自治会館 他 |
| ● 安東子育てサロン | 安東児童館 | ● 不二見 なかよしパンダの会ババトーク | 不二見生涯学習交流館 他 |
| ● 城北子育てサロンゆうすいち | 遊水地会館 | ● 駒越ママといっしょ | 清水南部交流センター |
| ● 竜南子育てサロンストロベリー | 竜南町ふれあい館 | ● 駒越みんなの広場 | 清水生涯学習交流館 |
| ● 竜南子育てサロンぶちストロベリー | 竜南町ふれあい館 | ● 折戸なかよしコアラの会 | 折戸生涯学習交流館 |
| ● 千代田子育てサロンチューリップ | 沓谷簡易児童館 | ● 三保 子育てトークの会 まつぼっくり | 三保生涯学習交流館 |
| ● 千代田東子育てサロンたんぼぼ | 川合旭町公会堂 | ● 飯田地区 子育てトークの会 | 北部交流センター 他 |
| ● 麻機子育てサロン | 麻機児童館 | ● 高部 子育てトークの会A | 高部生涯学習交流館 |
| ● 西奈子育てサロン | 瀬名の郷 | ● 高部 子育てトークの会B | 高部生涯学習交流館 |
| ● 西奈南子育てサロン | 瀬名川公民館 | ● 有度 子育てトーク谷田会場 | 谷田自治会館 |
| ● 安倍口子育てサロン(どんぐり) | 宮前区公民館、美和児童館 | ● 有度 子育てトーク長崎会場 | 長崎自治会館 |
| ● 足久保子育てサロンちやこ | 足久保公民館 | ● 袖師 “げんきっこ” 横砂会場 | 横砂自治会館 他 |
| ● 賤機南子育てサロンおひさま | 松富第一公民館 | ● 袖師 “げんきっこ” 西久保自治会館 | 西久保自治会館 他 |
| ● はとり子育てサロン “ねね” | 羽鳥公民館 | ● 袖師 “げんきっこ” 袖師町会場 | 袖師町会館 他 |
| ● 服織子育てサロン “陽だまり” | 千代公民館 | ● 庵原 子育てトークの会0歳児 | 庵原生涯学習交流館 |
| ● 南薬科子育てサロンにじ | 牧ヶ谷公民館 | ● 庵原 子育てトークの会1・2歳児 | 庵原生涯学習交流館 |
| ● おしゃべりサロン森下 | 森下小学校クラブハウス2階 | ● 興津 子育てトークの会 チューリップ | 興津生涯学習交流館 |
| ● スマイルママ | 伊河麻神社境内会館2階 | ● 興津 子育てトークの会 くま | 興津生涯学習交流館 |
| ● おともだちになって | 登呂本町集会所 | ● 興津 子育てトークの会 ぞう | 興津生涯学習交流館 |
| ● 子育てサロンおおにし | 中原公民館 | ● 小島 子育てトークの会 あいらんど | 小島生涯学習交流館 |
| ● ママの子育て相談・あそびの会 | 昂学園 | ● 小島 子育てトークの会りとり | 小島生涯学習交流館 |
| ● くーたんといっしょ | 敷地公民館 | ● 小島 ババトークの会 イクメンカフェ | 小島生涯学習交流館 |
| ● たけっこサロン | 宮竹1・2丁目公民館2階 | ● 両河内 子育てトークの会 | 両河内生涯学習交流館 |
| ● 子育てサロン しゃんしゃん | シーサイド大谷 | | |
| ● にしとよ子育てトークの会 | 曲金会館 | | |
| ● おしゃべりサロン池田 | 池田公民館 | | |
| ● 東源台子育て支援 “ほっぺ” | 国吉田公民館 | | |
| ● 子育てひろばノントン | 手越公民館 | | |
| ● 子育てサロンひよこっこ | みずほ公民館 | | |
| ● 子育てサロンはらばっば | 川原会館 | | |
| ● 子育ておしゃべりサロン富士見 | 富士見台一丁目公民館 | | |

あそび・子育ておしゃべりサロン



静岡市子育て応援総合サイト「ちゃむしずおか」の「あそび・子育ておしゃべりサロン」のページをご覧ください。

市内のこども園・保育園では、地域の子育てを応援するため、「あそび・子育ておしゃべりサロン」を開催しています。子育てへの不安や悩みの相談に応じたり、親子の遊び場として園内を開放したり、運動会など行事への参加を呼びかけたりしています。

児童館



児童館は0歳から18歳未満のお子さんとその保護者がいつでも自由にご利用ができ、色々な遊びを楽しむことができる施設です。
■教室活動：遊び教室、体操教室など
■クラブ活動：手作り工作・手芸・一輪車など
■季節の行事：クリスマス会・豆まき・ひなまつり など
※イベント情報は「ちゃむしずおか(P5)」を見てね。

児童館の利用方法

開館時間 9:00～17:30
休館日 月曜・第3日曜・祝日の翌日
年末年始(12/28～1/3)
対象年齢 18歳未満のお子さんと保護者
駐車場 あり(台数に限りあり)

<葵区>

安東児童館	安東 2-16-12	246-7224
西奈児童館	瀬名 1-19-30	263-6343
美和児童館	安倍口団地 2-10	296-4156
麻機児童館	有永町 6-1	248-4044
服織児童館	羽鳥 6-27-14	277-1201

<駿河区>

豊田児童館	小鹿 2-26-1	281-4718
中島児童館	中島 2992	289-5316
長田児童館	上川原 13-1	259-4800

<清水区>

蒲原白銀児童館	蒲原 721-4	385-5651
由比児童館	由比 421-20	375-2412
草薙児童館	草薙一里山 3-1	345-5100
三保羽衣児童館	三保松原町 39-5	340-1061
飯田いほら児童館	下野東 9-1	368-6201



<ボランティアグループによる活動>

新型コロナウイルス感染拡大防止により、開催時間を変更しております。詳しくは静岡市社会福祉協議会 HP をご覧いただくか、各お問い合わせ先までご連絡ください。

おもちゃ図書館

障がいのある子もいない子も、おもちゃを通して楽しく遊ぶ場です。気に入ったおもちゃは家でも楽しく遊べるよう貸出もしています。

しずおかおもちゃ図書館

葵区城内町 1-1 静岡市中央福祉センター 2F / お問い合わせ: 地域福祉推進課 (2F)
TEL:254-6330 (月～金 9:00～17:00)

<開館日> 毎月第1月曜・第2土曜・第3日曜・第4水曜 10:00～15:00 ※年末年始は除く
開館日におもちゃの貸出をしています。

しみずおもちゃ図書館

清水区宮代町 1-1 静岡市清水社会福祉会館はーとびあ清水 2F
お問い合わせ: ボランティアセンター清水 (1F) TEL:371-0290 (月～金 9:00～17:00)

<開館日> 毎日 10:00～12:00 ※第1金曜・第3日曜・祝日及び年末年始は除く
※おもちゃの貸出をお休みしています。

おもちゃ病院

ボランティアグループが、乳幼児や小学生(低学年)の「おもちゃ」の無料修理を行います。 ※場合により少額の部品代を頂くことがあります。

おもちゃ病院静岡

葵区城内町 1-1 静岡市中央福祉センター 3F
TEL:254-6330 (月～金 9:00～17:00)

<修理日> 毎月第2・第4土曜日 10:00～15:00 (持ち込みはなるべく午前中をお願いします)

おもちゃ病院清水

清水区宮代町 1-1 静岡市清水社会福祉会館はーとびあ清水 1F ボランティアビューロー
TEL:371-0290 (月～金 9:00～17:00)

<修理日> 毎月第4日曜日 10:00～15:00 (初回の持ち込みは、なるべく午前中をお願いします)



静岡市子ども
クリエイティブタウン

ま・あ・る

<https://maaru-ct.jp/>



- 開館時間** 9:30～17:30
(最終入館時間 17:00)
- 休館日** 水曜日 ※祝日の場合は翌日
年末年始 (12/29～1/3)
- 入場料** 子ども 無料
おとな 1日: 310円
1年: 1,570円
- 場所** JR清水駅西口(江尻口) 徒歩1分
えじりあ3・4階
- 電話** 054-367-4320
- 駐車場** 専用の駐車場・駐輪場はありません



子どもたちがつくるまちで『おしごと体験』

ま・あ・るってどんな施設?

子どもたちが仕事やものづくりを通じて、社会や経済の仕組みを体験し、静岡のことに、理解してもらおうことを目的とした施設です。

●未就学児・親子向けプログラム【平日】

平日には未就学のお子様と親子で遊んでいただけるプログラムを数多く開催しています。

●子どもバザール【土日・祝・長期休暇の平日に開催】

子どものお店で“おしごと”をして、稼いだお金(疑似通貨)で買い物などを楽しみながら社会や経済の仕組みを学べます。

<https://www.nhdzoo.jp/>

日本平動物園



- 開園時間** 9:00～16:30 (最終入園時間 16:00)
- 休園日** 毎週月曜日 ※祝日の場合は翌平日
年末年始 (12/29～1/1)
- 入園料** 小・中学生 150円
高校生以上 620円
- ※未就学児無料。市内の小・中学生、市内在住70歳以上、障がい者の方は証明書原本提示で無料
※団体・年間バスポート料金のほか、各種証明書原本提示の割引があります。詳しくは園HPをご覧ください。
- 場所** 静岡市駿河区池田 1767-6
- 電話** 054-262-3251
- 駐車場** 約1,000台 (有料)



動物たちとの出会いが、あしたを変える。

日本平動物園には何があるの?

静岡が誇る富士山の景勝地日本平の麓にある動物園で、約140種600点の動物を飼育しています。

●施設紹介

ホッキョクグマをはじめとする猛獣たちを様々な角度から観察できる『猛獣館 299』や、小動物とのふれあいができる全天候型の『ふれあい動物園』、国内最大級のフライングケージ『フライングメガドーム』など魅力ある施設が充実しています。

※動物の展示や園内イベントは、状況により変更・中止をする場合があります。詳しくは園HPをご覧ください。

静岡科学館

る・く・る

<https://www.rukuru.jp/>



- 開館時間** 9:30～17:00
(最終入館時間 16:30)
- 休館日** 月曜日 ※祝日の場合はその翌日
年末年始・臨時休館日
- 場所** JR静岡駅南口徒歩1分
エスパティオ 8～10階
- 電話** 054-284-6960
- 入場料** 市内の小中学生まで 無料
おとな 1日: 520円
1年: 3,140円
- ※未就学児無料
※市外の小中学生は1日120円(1年780円)
※団体割引あり ※市内の70歳以上は無料
※その他、割引あり。お問い合わせください。

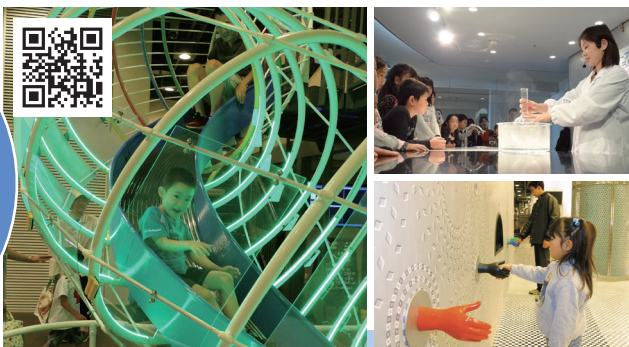

遊びながら科学のふしぎを体験しよう!

る・く・るってどんな施設?

「みる・きく・さわる」がキーワードの、参加体験型の科学館。自分のからだをつかって科学を体感できる約50種類の展示物を楽しもう!

●科学イベント

サイエンスショーや科学工作など楽しい・学べるイベントがいっぱい! 開催日時・時間など詳しくはお問い合わせください。

●小さなお子さん向けサービス

バリアフリートイレ/ベビーカー貸出/未就学児向け広場
おむつ替え台/授乳室(お湯の使用も可)

静岡市の

図書館

<https://www.toshokan.city.shizuoka.jp/>



- 中央・御幸町・南部・清水中央**
- 開館時間** 月～金 9:30～19:00
※御幸町は20:00まで
土日祝 9:30～17:00
- 休館日** ・国民の祝日の次の平日
・第2水曜・第4水曜
・年末年始・資料点検期間
- 藁科・西奈・北部・長田・清水興津
蒲原・麻機分館・美和分館**
- 開館時間** 火～金 9:30～19:00
※麻機分館・美和分館は17:00まで
土・日 9:30～17:00
- 休館日** ・月曜 ・国民の祝日
・第4水曜・年末年始
・資料点検期間



あそびにおいでよ! まちの図書館

●一人一人の豊かな読書体験を図書館はお手伝いします

静岡市立図書館は、市内に12館。0歳の赤ちゃんから図書館カードを作ることが出来ます。赤ちゃんから楽しめる絵本や紙芝居、年齢に応じた児童本など幅広い本がいっぱい。

●親子向け 図書館の催し物

- ◎赤ちゃんのための読み聞かせ講座(ハローベビー)
 - ◎赤ちゃん向けおはなし会(おはなしコアラ)
 - ◎季節に応じたイベント(春の読書イベントやクリスマス会など)
- ※各図書館によって、おはなし会やイベントの日時が異なります。詳しくはお問い合わせください。

預

【あずかる】
を中心とした
サークル



静岡中央子育て支援センター

一時保育室 054-254-2287
子育て交流サロン 054-254-2296

保育室：時間単位でお子様をお預かりしています。(土日・祝日、夜間も可) 子育て交流サロン：保護者同伴で未就学児が無料でどなたでもご利用いただけます。遊び場、友だち作りどうぞ。



保育支援グループ すわん

054-247-7477
swan@xqj.biglobe.ne.jp

講演会・講座・観劇等に伴う出張一時保育を行っています。



こそだて支援グループらうは

090-3564-4943
rauha.tuki@gmail.com

個人向けにベビーシittingサービス、団体向けには出張保育サービスを行っています。



株式会社 AsMama

<https://asmamajp/kosodate-share/index.html>
info@asmama.co.jp

送迎・託児やモノの貸し借り・譲り合い、お出かけの誘い等を顔見知り同士で頼りあえるアプリ「子育てシェア」運営と交流イベント主催。送迎・託児は謝礼500円~/時、賠償責任保険適用。



清水中央子育て支援センター

保育室 054-355-3311
子育て交流サロン 054-355-3366

保育室：時間・月単位でお子様をお預かりしています。(土日・祝日、夜間も可) 子育て交流サロン：保護者同伴で未就学児が無料でどなたでもご利用いただけます。詳しくはHPをご覧ください。



ファミリー・サポート・センター

(静岡) 054-254-2283
(清水) 054-355-3333

子ども園などへの送迎、お母さんの通院など、「子育ての困った時」に頼れるファミサポに会員登録しませんか。



ルシエンテ 働く人の育児を支援します

080-3939-7805
luciente.ryoko@gmail.com

子どもを大切に育てながら仕事を続けたい人を応援したい、休めないパパ・ママに代わって病児もお預かりします。

遊

【あそぶ】
を中心とした
サークル



静岡おやこ劇場

054-245-7543

プロによる人形劇や舞台劇、音楽などを親子で楽しめます。異年齢の子ども達での遊びの活動もしています。



Spiel Spur(シュピールシュプール)

090-4119-3799
kawashima@spiel-spur.org

「遊び」を通じて子育てを支援します。出張ゲーム会、研修、イベント、療育、おもちゃ遊び等、お気軽にご相談ください。



人形劇団 わにこ

080-3638-4184

赤ちゃん用人形劇が得意なプロ劇団です。手作りの人形・音楽等工夫が満載です。「親子で癒されました」等の感想多数。



チャリティーサンタ静岡

shizuoka@mom.charity-santa.com

クリスマスにサンタさんと過ごせたら…。そんな願いを叶えます。「サンタを待っている子ども」とサンタをつなげるNPOです。



清水おやこ劇場

054-353-0404

プロによる生の舞台芸術やあそびの会等を親子で楽しんでいます。学校ではできないあそびや体験がいっぱいです。



保育の『みいな』 (常葉大学保育学部三原ゼミ)

042-313-4218
child.educare.future@icloud.com

今年度の常葉大学保育学部三原ゼミ「保育の『みいな』」では静岡クリエイティブタウンま・あ・るにて、子育て支援活動の一環として「子どもの遊び広場」を企画しています。



はぴまますずおか

hapimamacafe@gmail.com

親子のためのハンドメイドイベントを年に数回開催！
詳細はインスタ・Facebookにて発信中。



NPO 法人まちなびや

054-264-7170
info@machinabiya.com

子どもこそ、地域を豊かにできる！そんな思いで駄菓子屋さんや子ども10円商店街、夏休みおしごと探検隊を企画実施しています。

静岡中央
子育て支援
センター



清水中央
子育て支援
センター



ファミリー・
サポート・
センター



こそだて支援
グループ
らうは



株式会社
AsMama



静岡
おやこ劇場



清水
おやこ劇場



Spiel Spur
(シュピール
シュプール)



人形劇団
わにこ



はぴま
ますず
おか



チャリティー
サンタ静岡



NPO 法人
まちなびや



学

【まなぶ】
を中心とした
サークル

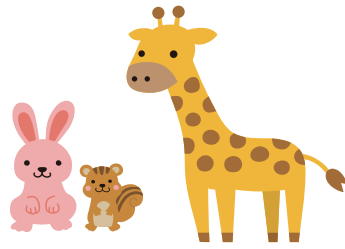

NPO 法人コスモスクール未来

090-9177-9947 (マツモト)
cosmoschool81@gmail.com

少人数制のアットホームなフリースクールです。1人ひとりに合わせたサポートで経験豊富な教員と共に学ぶ楽しさを体験します。クッキングや遠足も実施しています。学校と連携し、出席のカウントができます。



きみのスペース まんま

090-8824-9614
info@kiminospacemanma.org

静岡市葵区鏡座町にある、不登校やひきこもりの若者たちの居場所（フリースクール）です。一人一人に寄り添いながら、何ができるか、どんなことをしたいか、一緒に考えます。



特定非営利活動法人 だっことおんぶの研究所

054-295-4577
info@babywearing.org

それぞれの親子に合った、快適な抱っこやおんぶの方法をお伝えするための活動をしています。抱っこおんぶ講座や赤ちゃんがいる家庭のための防災講座の講師派遣をいたします。



株式会社三保原屋

054-252-7111
mihoharaya@mihoharaya.co.jp

創業336年、呉服町商店街にある家庭用品店です。未就学児の親・子を対象に、食物アレルギーに関する悩みや情報を共有する、簡単なお話し会を開催しています。たくさん話して同じ思いの仲間と共有してみませんか？



家庭教師のみらい

070-4312-8106
info@katekyo-mirai.net

生徒に合った学習指導やメンタルケア等、柔軟に対応致します。通信制高校との提携により、サポート校としての機能も果たしております。日中は子ども達の居場所「yukuri」としても活動中です。



学習支援室あ

054-374-3154
peer.school@zm.commufa.jp

訪問、オンラインによる学習指導とメンタルケア。発達特性、不登校、成績不振、進路に関する事など、悩み・不安のある方はご相談（無料）も受け付けています。



NPO 法人 place of peace (ポップ)

090-5851-3843

Nobody's Perfect プログラム（完璧な親はいないよ！）を開催しています。色々な価値観の中で自分に合った子育ての仕方見つけましょう。子育てひろは第一金曜、第四水曜やっています。



ふじみ歯ならびクリニック

054-269-5691
https://www.fujimiharabi.com

健康と成長を気にかけるつながりを家庭の日常にするために、「歯ならびは呼吸と寝相で治す」講座・相談会を開催しています。未就学児～小学2年生のお子さんがある親御さん向け。講座の開催依頼は無料で受付中です。

学

【まなぶ】
を中心とした
サークル

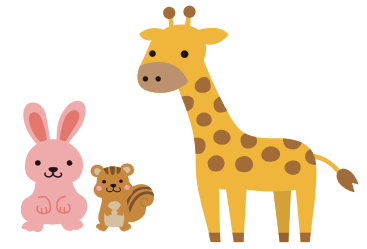

アトリエサクラ有限会社 子育て・暮らしの応援団

054-209-3800 (担当:湯浅・金子)
info@ate-sakura.jp

木にふれて・木のこころを知る。木育を楽しみましょう！森林ツアーを定期開催。静岡のオクシズ、森林について知ってみよう！他、親子の居場所づくりイベントを多数定期開催しています。



(有) きのいい羊達

TEL/FAX 054-368-5536
k-hitsujitachi@tokai.or.jp

未就園児親子～小学校低学年の逆上がりや跳び箱になる基礎運動あそびや各種イベントを行っています。

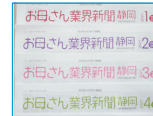

お母さん業界新聞

https://www.okaasan.net/

孤育て・虐待ゼロを目指し、子育ての発見や感動・悩みを響感する情報紙を心を込めて毎月発行しています。



(一財) 言語交流研究所 ヒッポファミリークラブ

090-7616-9031 (原)

多言語を楽しく身につける活動です。どこの国のことばでも自然に話し、どの国の人にも壁を作らない心を育てます。国際交流も体験できます。



姿美セラピー (すがたび会)

054-257-7697
sugatabinet@gmail.com

"良い姿勢づくり"は身長が伸びます。学力やスポーツの成果を望めて楽しむ事ができます。体のケアと相談をお受けしています。



生活クラブ生活協同組合

054-366-8456
https://www.facebook.com/pg/sclubszok

ちゃんどわかって選びたい！安心な食べ物を共同購入する生協。親子で参加できる学習会やワークショップあり。

家庭教師のみらい



学習支援室あ



特定非営利活動法人
だっことおんぶの研究所



NPO 法人
place of peace (ポップ)



株式会社
三保原屋



ふじみ歯ならび
クリニック



アトリエサクラ
有限会社
子育て・暮らし
の応援団



(一財) 言語交流
研究所
ヒッポファミリー
クラブ



お母さん
業界新聞



生活クラブ
生活協同組合



集

【あつまる】
を中心とした
サークル



NPO 法人
子育てサークルネットしずおか

Oinfo@co-net-shizuoka.jp

「子育てで育てあひ、育ちあおう」を合言葉に、乳幼児から思春期の子どもママやパパへ講座や、ふれあい交流会を通して支援しています。



しあわせ♡よつぱっこ

mamanokai@docomo.ne.jp

親子教室で出会ったママ達のサークルです。発達気になるお子さんがいるママ、座談会で沢山話し、笑いましょ！



生活協同組合ユーコープ
しずおか県本部

0120-71-8107

「ふれあい♪子育てひろば」は、未就園児のお子さんと保護者がコミュニティルームに集まり、おしゃべりやおもちゃ遊び、子育てスタッフによる絵本の読み聞かせや手遊びを楽しんでいます。お好きな時間にお立ち寄りください。



虹色たまご

nijjirotamagomam@gmail.com

幼児期～思春期の「気になる子ども」や発達障害の子どもを抱える親のピアサポートグループです。楽しく安心してお話＆情報交換できる場「虹たま座談会」を定期的で開催しています。気軽に参加ください！

奥わらママ

NPO 法人
子育てサークル
ネットしずおか

虹色たまご

しずおか
キッズカフェ



奥わらママ

https://www.facebook.com/okuwaramama/

豊かな自然に囲まれた里山のママグループ。大川、清沢、水見色、中薬科の奥薬科地域でイベント開催や地元の情報交換などを行っています。



ママの部活動

mamabu333@gmail.com

子育て中の母親たちのコミュニティ。「男の子あるある座談会」「手芸部」「困ったときの預け先についての情報交換♪お茶会」「ハビプロ 2023 撮影会」等、ママたちのニーズをもとにイベント開催しています。



NPO 法人
静岡市子ども食堂ネットワーク

banbiwagon@gmail.com

静岡市内の小学校区に一つ子ども食堂を！目標に、活動しています。



しずおかキッズカフェ

054-689-5556 / 090-7020-1810

無料の子ども食堂です。料理や工作イベントもあって楽しいよ！親子でゆったり過ごせる空間です。土曜ランチにぜひ遊びに来てね。

ママの部活動

生活協同組合
ユーコープ
しずおか県本部

集

【あつまる】
を中心とした
サークル



マミーズチャットカフェ

mommyschatcafe@gmail.com

発達気になるお子さんの保護者のためのおしゃべり会を毎月開催しています。ペアレントメンターを囲んで、育児の悩み、子供の対応の方法、地域の情報などをシェアしましょう！



微助っ人倶楽部

090-6585-6178
minkouhika@gmail.com

子育てのお悩みを聞き、適切な場所へ繋ぎます。自宅開放（リンパケア、タッチケア）



特定非営利活動法人よしよし

054-292-6767(11:00~16:00)
yoshiyoshi.kizuna@gmail.com

0歳児講座（3回連続）ベビーマッサージ、ベビータンダンス（3回連続）リトミック（単発クラスと6回連続クラス）英語リトミック、ピラティス・ヨガなど親子のスキンシップがたくさんとれたり、親子同士もつながるよ！

「ちゃむしずおか」で 子育てサークルの紹介や活動情報を掲載中！

静岡市子育て応援総合サイト「ちゃむしずおか」の子育てサークルページで、市内の子育てサークルさんの最新の活動情報がチェックできます！

サークル登録も募集中！



自分たちの活動情報を載せたい！というサークル様は、会員登録をすることで、ちゃむしずおかのサークルページに書き込みができます。詳しくはホームページをご覧ください。

マミーズ
チャットカフェ



特定非営利
活動法人
よしよし

