こどもと過ごせる場所はどこだろう

第5章

子育て支援施設

お子さんと過ごせるスペースをまとめました。

64　子育て支援施設等／しずおか子育て優待カード・子どもカード
65　ま・あ・る／る・く・る／日本平動物園／図書館
67　子育て支援センター
69　児童館
70　子育てサロン・子育てトーク／あそび・子育ておしゃべりサロン
71　おもちゃ図書館／おもちゃ病院／子育て支援サークル

子育て支援施設等

子育て支援センター（P67）

市内のこども園・保育園等に設置されている「子育て支援センター」では、お子さん連れで遊びながら、情報交換や仲間づくりをすることができるほか、子育ての不安や悩みについての相談にのってもらうこともできます。

子育てサロン・子育てトーク（P70）

市内各地区の社会福祉協議会では、地域の集会所や生涯学習交流館等を会場にして、主に0歳から3歳までのお子さんと、お父さん、お母さんを対象に、楽しい“子育てトーク”を開いています。

あそび・子育ておしゃべりサロン（P70）

子育てへの不安や悩みの相談に応じたり、親子の遊び場として園内を開放したり、運動会など行事への参加を呼びかけたりしています。

児童館（P69）

0歳から18歳未満のお子さんとその保護者がいつでも自由にご利用でき、色々な遊びを楽しめます。

お子さんと楽しめるスペース（P65、P66、P71）

- ●ま・あ・る　●る・く・る
- ●日本平動物園　●図書館
- ●おもちゃ図書館　●おもちゃ病院

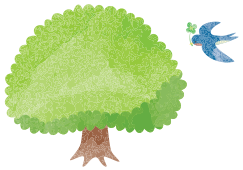

お出かけの際はお持ちください。

しずおか子育て優待カード

CHECK

県と市町が協働で実施している地域ぐるみの子育て支援事業。協賛店舗で提示すると、お得なサービスが受けられます。便利なアプリもあります。

＜配布場所＞
- ●こども未来課
- ●各福祉事務所の子育て支援課
- ●各保健福祉センター

＜お問い合わせ＞　こども未来課（政策係）221-1169

子どもカード

CHECK

市内の小中学生が市立の科学館や博物館相当施設等へ無料入場する際の身分証明書の手段の一つとして「子どもカード」を配布しています。

＜配布場所＞
- ●市内小・中学校の入学時に配布
- ●こども未来課

＜お問い合わせ＞　こども未来課（政策係）221-1169

静岡市こども クリエイティブタウン ま・あ・る

https://maaru-ct.jp/

こどもたちがつくるまちで『おしごと体験』

開館時間 9：30～17：30（最終入館時間 17：00）

休館日 水曜日 ※水曜日が祝日の場合は翌日
年末年始（12/29～1/3）

入場料 こども　無料
おとな　　1日：　３１０円
年間パスポート：1,５７０円

場　所 JR 清水駅西口（江尻口）徒歩 1 分
えじりあ 3・4 階

電　話 054-367-4320

駐車場 専用の駐車場・駐輪場はありません

ま・あ・るってどんな施設？

こどもたちが仕事やものづくりを通じて、社会や経済の仕組みを体験し、静岡のことについて、理解してもらうことを目的とした施設です。

●ちびっこプログラム【主に平日】
未就学のお子様と親子で遊んでいただけるプログラムを数多く開催しています。

●こどもバザール【土日・祝・長期休暇の平日に開催】
こども店長のお店で“おしごと”をして、稼いだお金（疑似通貨）で買い物などを楽しみながら社会や経済の仕組みを学べます。

日本平動物園

https://www.nhdzoo.jp/

動物たちとの出会いが、あしたを変える。

開園時間 9：00～16：30（最終入園時間 16：00）

休園日 毎週月曜日 ※祝日の場合は翌平日
年末年始（12/29～1/1）

入園料 小・中学生　150 円
高校生以上　620 円

※未就学児無料。市内の小・中学生、市内在住 70 歳以上、障がい者の方は証明等原本提示で無料
※団体・年間パスポート料金のほか、各種証明書原本提示の割引があります。詳しくは園 HP をご覧ください。

場　所 静岡市駿河区池田 1767-6

電　話 054-262-3251

駐車場 約 1,000 台（有料）

日本平動物園には何がいるの？

静岡が誇る富士山の景勝地日本平の麓にある動物園で、約１３０種５６０点の動物を飼育しています。

●施設紹介
ホッキョクグマをはじめとする猛獣たちを様々な角度から観察できる『猛獣館 299』や、小動物とのふれあいができる全天候型の『ふれあい動物園』、国内最大級のフライングケージ『フライングメガドーム』など魅力ある施設が充実しています。

※動物の展示や園内イベントは、状況により変更・中止をする場合があります。詳しくは園 HP をご覧ください。

静岡科学館 る・く・る

https://www.rukuru.jp/

遊びながら科学のふしぎを体験しよう！

開館時間 9：30～17：00（最終入館時間 16：30）

休館日 月曜日 ※祝日の場合はその翌日
年末年始・臨時休館日

場　所 JR 静岡駅南口徒歩 1 分
エスパティオ 8～10 階

電　話 054-284-6960

入場料 市内の小中学生まで　無料
おとな　1日：５２０円
1年：3,１４０円

※未就学児無料
※市外の小中学生は 1 日 120 円（1 年 780 円）
※団体割引あり　※市内の 70 歳以上は無料
※その他、割引あり。お問い合わせください。

る・く・るってどんな施設？

「みる・きく・さわる」がキーワードの、参加体験型の科学館。自分のからだをつかって科学を体感できる約 50 種類の展示物を楽しもう！

●科学イベント
サイエンスショーや科学工作など楽しい・学べるイベントがいっぱい！開催日時・時間など詳しくはお問い合わせください。

●小さなお子さん向けサービス
バリアフリートイレ / ベビーカー貸出 / 未就学児向け広場
おむつ替え台 / 授乳室（お湯の使用も可）

静岡市の 図書館

https://www.toshokan.city.shizuoka.jp/

あそびにおいでよ！まちの図書館

中央・御幸町・南部・清水中央

開館時間 月～金　9：30～19：00
※御幸町は 20：00 まで
土日祝　9：30～17：00

休館日
・国民の祝日の次の平日
・第 2 月曜・第 4 水曜
・年末年始・資料点検期間

藁科・西奈・北部・長田・清水興津 蒲原・麻機分館・美和分館

開館時間 火～金　9：30～19：00
※麻機分館・美和分館は 17：00 まで
土・日　9：30～17：00

休館日
・月曜　・国民の祝日
・第 4 水曜・年末年始
・資料点検期間

●一人一人の豊かな読書体験を図書館はお手伝いします
静岡市立図書館は、市内に１２館。０歳の赤ちゃんから利用者登録が出来ます。
赤ちゃんから楽しめる絵本や紙芝居、年齢に応じた児童書など幅広い本がいっぱい。

●親子向け　図書館の催し物
◎赤ちゃんのための読み聞かせ講座（ハローベビー）
◎赤ちゃん向けおはなし会（おはなしコアラ）
◎季節に応じたイベント（春の読書イベントやクリスマス会など）

※各図書館によって、おはなし会やイベントの日時が異なります。詳しくはお問い合わせください。

- 色々なおもちゃや絵本で遊べます
- 親子で参加できるイベントや講座を毎月開催
- 子育ての相談ができます(来所でも電話でも)

子育て支援センター

子育て支援センターは、お子さん連れで遊びながら、情報交換や仲間づくりをしたり、気軽に子育て相談ができる施設です。
市内に21か所あり、主に0歳～3歳（未就園児）のお子さんと保護者さんが利用しています。
予約不要・無料で利用できますので、お気軽にご利用ください。

※別途予約や料金が必要な場合があります

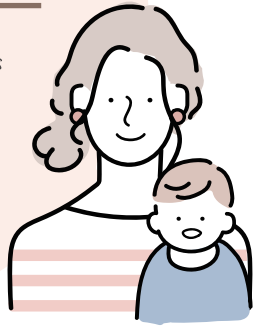

静岡中央子育て支援センター 子育て交流サロン「ほっと」★

葵区呉服町二丁目1番1号札の辻ビル4階
054-254-2296
開館時間 9:00～17:00
休館日：水曜日、祝日の翌日の平日、12/28～1/3
Pなし

清水中央子育て支援センター 子育て交流サロン「すくすく」★

清水区島崎町223 清水テルサ1階
054-355-3366
開館時間 9:00～17:00
休館日：木曜日、祝日の翌日の平日、12/28～1/3
園庭開放あり / Pなし

子育て支援施設

葵区

地域子育て支援センター 北安東★
葵区北安東4-29-24
北安東保育園内
開館時間 9:30～12:00, 13:00～15:30(月～金)
054-246-1180
屋上開放あり / P7台

城東★ 子育て支援センター
葵区城東町24-1
城東保健福祉エリア2階
開館時間 9:00～16:00 (月～金)
054-249-3188
エリア内共有P50台

地域子育て支援センター 小百合★
葵区上伝馬18-28
小百合キンダーホーム内
開館時間 9:00～11:30, 13:00～15:30(月～金)
054-250-8101　P16台

地域子育て支援センター 服織★
葵区羽鳥本町25-33
服織中央こども園内
開館時間 9:30～12:00, 13:00～15:30(月～金)
054-278-2256　P6台

地域子育て支援センター しずはた
葵区俵沢109-1
賤機こども園内
開館時間 9:00～15:00 (月～金)
054-294-0600
園庭開放あり / P10台

地域子育て支援センター あゆみ
葵区瀬名中央1-1-44
あゆみ第2こども園併設
開館時間 9:00～12:00, 13:00～15:00(月～金)
054-263-5631　P6台

駿河区

地域子育て支援センター 英和★
駿河区池田1769
静岡英和学院大学西館1階
開館時間 9:30～12:00, 13:00～15:30(月～金)
054-261-6455　P10台

長田 子育て支援センター
駿河区上川原13-1
長田児童館内
開館時間 9:30～15:30 (火～土)
054-259-4800　P62台

地域子育て支援センター 登呂★
駿河区登呂3-3
開館時間 9:30～12:00, 13:00～15:30(月～金)
054-284-4777　P12台

地域子育て支援センター よしよし
駿河区曲金3-1-5
イトーヨーカドー静岡店1階
開館時間 11:00～16:00 (月～土)054-292-6767
P平日・土曜無料

地域子育て支援センター 丸子★
駿河区丸子2-18-32
丸子こども園内
開館時間 9:30～12:00, 13:00～15:30(月～金)
054-257-0621
園庭開放あり / P4台

地域子育て支援センター おひさまの森
駿河区八幡2-2-2
八幡おひさまの森こども園内
開館時間 9:00～12:00, 14:00～16:00(月～金)
054-270-3838　Pなし

清水区

地域子育て支援センター メリーゴーランド
清水区八木間町478
興津北こども園内
開館時間 9:30～12:00, 13:00～15:30(月～金)
054-369-6922　P9台

地域子育て支援センター ゆめの木★
清水区下野町12-68
あいわこども園内
開館時間 8:30～12:00, 14:30～16:00(月～金)
054-361-1011
園庭開放あり / P12台

地域子育て支援センター あけぼの
清水区駒越東町9-7
曙保育園内
開館時間 10:00～15:00 (月～金)
054-334-8201
園庭開放あり / P12台

蒲原★ 子育て支援センター
清水区蒲原新田1-21-1
蒲原市民センター内
開館時間 9:00～17:00 (月～金)※乳幼児利用は15:00まで 054-385-3112
P115台

地域子育て支援センター すぎの子
清水区入江1-13-30
杉の子保育園内
開館時間 8:30～11:30, 12:00～14:00(月～金)
054-366-3865　P16台

由比 子育て支援センター
清水区由比421-20
由比児童館内
開館時間 9:00～15:00 (火・水・金)
054-375-2412　P6台

地域子育て支援センター 草薙ふたば★
清水区草薙359-6
草薙ふたばこども園内
開館時間 8:30～13:30 (月～金)
054-346-9619
園庭開放あり / P30台

- イベント情報はちゃむしずおかHP(P05)または各センターでご確認ください
- 開館時間やイベントは変更になる場合があります
- 星印★の子育て支援センターでは「こども未来サポーター」の相談支援が受けられます(P10)

児童館

0歳から18歳未満のお子さんとその保護者がいつでも自由に利用でき、色々な遊びを楽しむことができる施設です。小さなお子さんはお母さんと一緒に遊んだり、小・中・高校生は友達同士でいろいろな遊びを楽しんでいます。静岡市内には、13ヵ所の児童館があります。ぜひ、お近くの児童館をのぞいてみてください。

利用案内

- **開館時間** 9：00～17：30
- **休館日** 月曜日（祝日を除く）・第3日曜日・祝日の翌日・12/28～1/3
- **対象年齢** 0歳から18歳未満のお子さんとその保護者
  ※就学前のお子さんは、保護者の付き添いをお願いします。
- **利用方法** いつでも自由に遊びに来てください。
- **駐車場** あり（台数に限りあり）
- **利用料金** 無料

イベント案内

- 遊び教室・体操教室
- 手作り工作・手芸・一輪車など
- 季節の行事
  クリスマス会・豆まき・ひな祭りなど

※行事によっては、登録・申し込み・材料費等が必要な場合があります。
※イベント情報はちゃむしずおか(P05)又は静岡市社会福祉協議会ホームページの児童館だよりをご覧ください

児童館一覧

西奈児童館	葵区瀬名 1-19-30	054-263-6343
安東児童館	葵区安東 2-16-12	054-246-7224
美和児童館	葵区安倍口団地 2-10	054-296-4156
麻機児童館	葵区有永町 6-1	054-248-4044
服織児童館	葵区羽鳥 6-27-14	054-277-1201
豊田児童館	駿河区小鹿 2-26-1	054-281-4718
長田児童館	駿河区上川原 13-1	054-259-4800
中島児童館	駿河区中島 2992	054-289-5316
草薙児童館	清水区草薙一里山 3-1	054-345-5100
三保羽衣児童館	清水区三保松原町 39-5	054-340-1061
蒲原白銀児童館	清水区蒲原 721-4	054-385-5651
由比児童館	清水区由比 421-20	054-375-2412
飯田いほはら児童館	清水区下野東 9-1	054-368-6201

子育てサロン・子育てトーク

主に0歳～3歳までのお子さんと、お父さん・お母さんを対象に、おおむね月1回、各地域で楽しい子育てサロン・子育てトークを開催しています。絵本の読み聞かせやおもちゃ遊び、手遊びのほか、七夕・プール遊び・クリスマスなど、季節のイベントも好評です。
地域の主任児童委員やボランティア、保育士、保健師さん等に、育児相談をすることもできます。ぜひお近くの会場に足を運んでみてください。

1日の流れ

- 09：30 ① 受付　参加者の受付
- 10：00 ② 開会　あいさつ・スタッフ紹介　健康体操・歌
- 10：30 ③ おしゃべりタイム　参加者同士、主任児童委員・ボランティアスタッフ等とのおしゃべり
- 10：50 ④ レクリエーション　体を動かすレクリエーション、リトミック体操など
- 11：45 ⑤ 閉会

実施会場

以下からご確認いただけます
・ちゃむしずおかホームページ
・静岡市社会福祉協議会ホームページ
「子育てサロン・子育てトーク」

参加方法

各区の地域福祉推進センターへご連絡ください。
葵　区：054-249-3183
駿河区：054-280-6150
清水区：054-371-0292

あそび・子育ておしゃべりサロン

市内の認定こども園・保育園では、地域の子育てを応援するため、未就園児のお子さんと保護者の方を対象に月に1回程度「あそび・子育ておしゃべりサロン」を実施しています。
子育ての不安や悩みの相談に応じたり、親子の遊び場として園内を開放したり、様々な季節の行事を企画しています。
ぜひお気軽にお越しください。

実施スケジュール

葵区・駿河区の園については、毎年5月頃に市ホームページで年間行事予定を掲載します。

参加方法

各園により、予約の有無などが異なります。詳しくは各園へお問い合わせください。

市HP

※一部のこども園・保育園においては、本事業を行っていないところがあります。
※清水区の実施予定については各園に直接お問い合わせください。
※幼稚園で実施している地域の子育て支援はP60をご覧ください

おもちゃ図書館

ボランティア団体などが中心となり、障がいのある子もない子も、おもちゃを通して楽しく遊ぶ場です。

しずおかおもちゃ図書館

葵区城内町 1-1 静岡市中央福祉センター 2 階
開館日：第 1 月曜日、第 2 土曜日、
第 3 日曜日、第 4 水曜日
（年末年始除く）10:00-15:00
開館日におもちゃと絵本の
貸し出しを行っています。

しみずおもちゃ図書館

清水区宮代町 1-1 静岡市清水社会福祉会館
はーとぴあ清水 2 階
開館日：月～金曜日 10:00 ～ 12:00
13:00 ～ 15:00
土･日　10:00 ～ 12:00
休館日：第 1 金曜日、第 3 日曜日、祝日

おもちゃ病院

ボランティアグループが、乳幼児や小学生（低学年）のおもちゃの無料修理を行います。
※場合により少額の部品代をいただくことがあります。

おもちゃ病院 静岡

葵区城内町 1-1 静岡市中央福祉センター 3 階
修理日：第 2･第 4 土曜日 10:00-15:00
※持ち込みはなるべく午前中にお願いします

おもちゃ病院 清水

清水区宮代町 1-1 静岡市清水社会福祉会館
はーとぴあ清水 1 階ボランティアビューロー
修理日：第 4 日曜日 10:00 ～ 15:00
※初回の持ち込みはなるべく午前中にお願いします

おもちゃ図書館・おもちゃ病院のお問い合わせ

静岡：054-254-6330(静岡市中央福祉センター 2 階 地域福祉推進課 / 月～金 9:00 ～ 17:00)
清水：054-371-0290(はーとぴあ清水 1 階 ボランティアセンター清水 / 月～金 9:00 ～ 17:00)

子育て支援サークルにいってみよう！

市内には、遊び・学び・仲間づくりなど、
様々なジャンルで活動している子育て支援サークルがあります。

静岡市子育て応援総合サイト ちゃむしずおか

「ちゃむしずおか」で
子育てサークルの紹介や活動情報
を掲載中！

静岡市子育て応援総合サイト「ちゃむしずおか」の子育てサークルページで、
市内の子育てサークルさんの最新の活動情報がチェックできます！

サークル登録も募集中！

自分たちの活動情報を載せたい！というサークル様は、
会員登録をすることで、ちゃむしずおかのサークルページに書き込みができます。
詳しくは HP をご覧ください。

第 6 章

もうすぐ小学生

小学校の入学手続きについて

～小学校入学までの流れ～

10 月中旬	学校から就学時健康診断通知書などを送付（※①）
10 月下旬～12 月上旬	健康診断実施
	教育委員会から入学通知書を送付（※②）
1 月下旬～2 月	各学校で入学説明会等
4 月上旬	入学式

※① 通知書に記載された指定日が都合の悪い場合は、健診会場へ事前にご連絡ください。

※② １２月上旬に来年度小学校へ入学する児童に入学通知書を郵送します。１２月下旬までに入学通知書が届かない場合は児童生徒支援課までご連絡ください。

通学区域について

教育委員会は、小中学校ごとに通学区域を設定して、就学児童・生徒の住所により就学すべき学校を指定します。
指定学校変更制度の要件に該当する場合は、指定学校の変更を認める場合があります。
※通学区域と指定学校変更制度の詳細は静岡市ホームページで確認できます。

お問い合わせ
＜入学手続きに関する問い合わせ＞
児童生徒支援課 (学事係)　354-2377
＜就学時健康診断に関する問い合わせ＞
児童生徒支援課 (健康安全係)　354-2518