

地域包括支援センター及び見守りシール表示一覧

令和6年4月1日現在

地域包括支援センター名	所在地(設置場所)	電話番号(054)	FAX番号(054)	主な対象区域(学区や地区)	見守りシール(記載例)
じょうさい 城西	葵区駒形通四丁目11-15	204-3335	204-3336	駒形、新通、田町	Sあ-0000
あんざいばんちょう 安西番町	葵区安西三丁目20	204-2626	204-2627	安西、番町	Sの-0000
じょうとう 城東	葵区安東二丁目13-1	295-9993	295-9773	葵、安東	Sい-0000
いかわ 井川	葵区井川1133-2(静岡市井川高齢者生活福祉センター内)※窓口機能のみ	260-2227	260-2228	井川	
てんまちょうよこうち 伝馬町横内	葵区音羽町7-18 KGMビル103号室	207-8111	207-8112	伝馬町、横内	Sは-0000
じょうほく 城北	葵区竜南二丁目1-38	292-6450	292-6280	麻機、竜南、城北	Sう-0000
ちよだ 千代田	葵区峯谷六丁目20-1 ル・シエル101	207-8602	207-8603	千代田、千代田東	Sひ-0000
ながおがわ 長尾川	葵区瀬名一丁目16-8 ロジユマン21 1-A号室	265-9511	265-9512	北沼上、西奈南、西奈	Sえ-0000
みわ 美和	葵区与左衛門新田74-6(楽寿の園内)	296-1100	296-9355	足久保、美和、安倍口	Sお-0000
しずはた 賤機	葵区昭府二丁目7-17	251-7772	251-7773	井宮、井宮北、賤機南	Sか-0000
あべ 安倍	葵区俵沢38-1	294-8400	294-8411	梅ヶ島、大河内、玉川、松野 賤機北、賤機中	Sふ-0000
はとり 服織	葵区羽鳥六丁目4-3 スニップビル1階	659-8585	659-8587	服織、服織西、南薬科	Sき-0000
わらしな 薬科	葵区富沢1542-46(ラポーレ駿河内)	270-1804	270-1713	中薬科、清沢、大川	S<-0000
おしかとよだ 小鹿豊田	駿河区小鹿一丁目1-24(小鹿苑内)	284-0284	284-1286	東源台、東豊田、西豊田	Sけ-0000
やはたやま 八幡山	駿河区有東二丁目12-10	202-6677	286-9888	森下、富士見	Sこ-0000
おおやくのう 大谷久能	駿河区大谷二丁目24-25 (シーサイド大谷内)	236-0778	236-0776	大谷、久能	Sさ-0000
おおざとなかしま 大里中島	駿河区中野新田349-1(エンフレンテ内)	280-4970	289-2274	大里西、中島	Sし-0000
おおざとたかまつ 大里高松	駿河区登呂五丁目9-22	203-3385	203-3422	中田、大里東、宮竹、南部 富士見の一部	Sず-0000
おさだ 長田	駿河区みすほ二丁目12-7	268-5080	257-7257	長田東、長田南、川原	Sせ-0000
まりこ 丸子	駿河区丸子二丁目4-16	270-8720	270-8721	長田北、長田西	Sそ-0000
こうほく 港北	清水区本郷町5-8 セブンスターマンション1階	371-0296	371-0315	辻、江尻、袖師	Sた-0000
おきつがわ 興津川	清水区承元寺町1341(白扇閣内)	369-3482	369-5361	興津、小島	Sち-0000
りょうこうち 両河内	清水区和田島688	343-1515	396-3711	両河内	Sつ-0000
こうなん 港南	清水区渋川三丁目8-27 ヴィラエスポワール101	625-6663	625-6652	入江、浜田、清水	Sて-0000
おかふなごし 岡船越	清水区船越一丁目1-1	376-6651	376-6652	岡、船越	Sへ-0000
たかべ 高部	清水区柏尾387-2(柏尾の里内)	347-5271	347-5273	高部	Sと-0000
いっだいばら 飯田庵原	清水区石川本町5-7	364-6631	364-6681	飯田、庵原	Sな-0000
まつばら 松原	清水区宮加三19-1 エルヴァスB	337-0500	337-0533	不二見、駒越、折戸、三保	Sに-0000
うど 有度	清水区長崎新田296-5	344-7721	344-7730	有度	Sぬ-0000
かんばらゆい 蒲原由比	清水区蒲原721-4 (白銀すこやかセンター内)	385-5595	385-0017	蒲原、由比	Sね-0000
	清水区由比北田450 ※窓口機能のみ	376-0417	376-0416		



「認知症しずメール」 「認知症見守りシール」



認知症しずメールとは…

認知症の人が徘徊で行方不明となった時、早く安全に保護できるよう、メール登録をいただいた市民の皆様(見守り協力者)に行方不明者の特徴等の情報をメール送信し、捜索協力していただく取組です。



見守りシールとは…

徘徊の心配がある人の靴等に貼る登録番号付きのオレンジ色の反射シールです。認知症しずメールに事前登録された方に見守りシールを配布(無料)します。



静岡市の「高齢者の地域見守り体制」

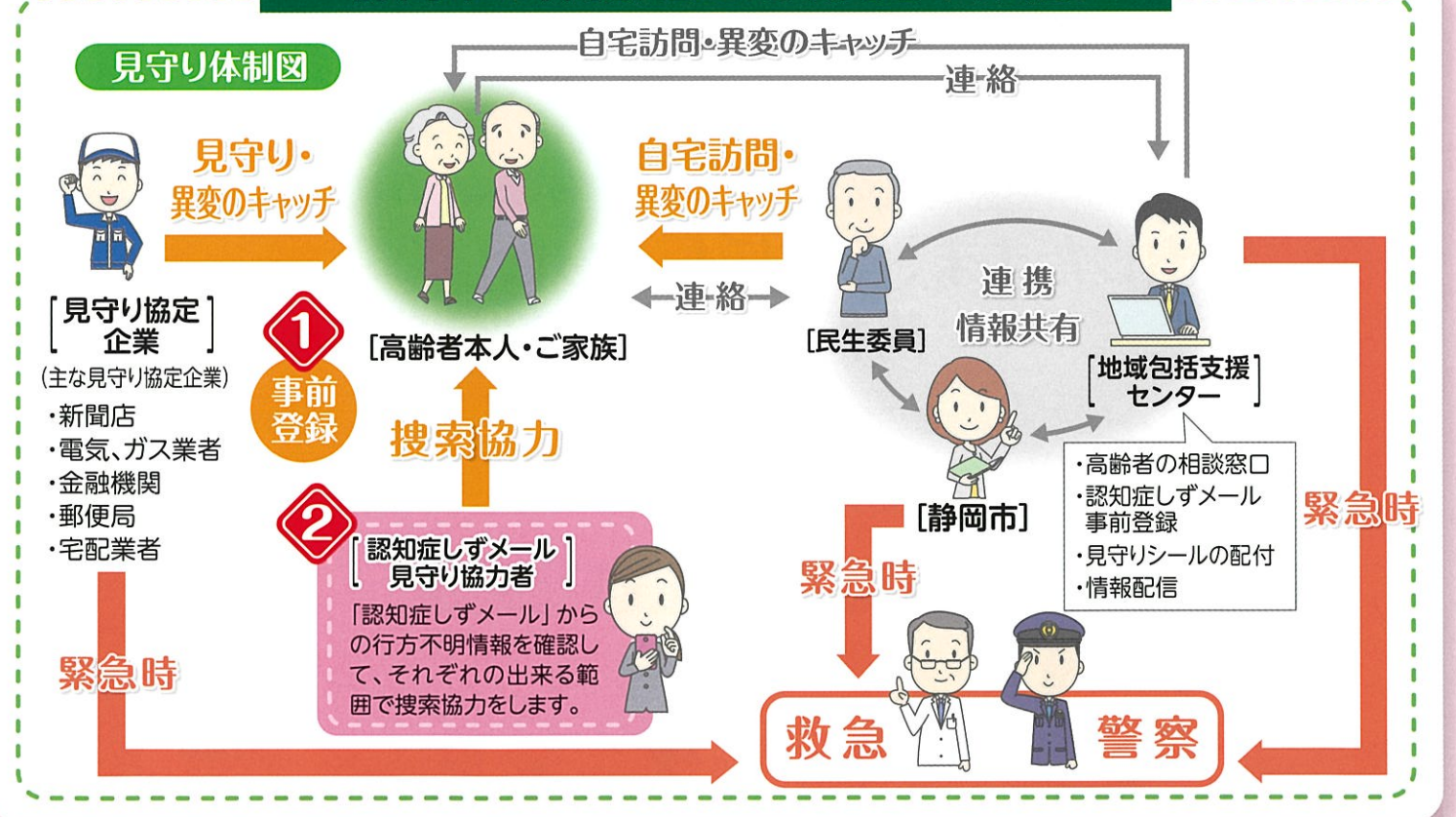

静岡市ホームページでもご案内しています。

静岡市健康長寿・誰もが活躍のまち専用ウェブサイト

静岡市 認知症しずメール

検索

まるけあネット 静岡市

検索

お問い合わせ先

静岡市 地域包括ケア・誰もが活躍推進本部 TEL:054-221-1623



「認知症高齢者が行方不明になった場合の支援」認知症しずメール・見守りシールによる協力体制

認知症高齢者が徘徊等で行方がわからなくなった場合、早期に保護できるよう、行政や警察だけでなく、市民の皆様に行方不明者の特徴等を情報配信し、可能な範囲で捜索協力をお願いしています。

認知症しずメール・見守りシール利用の流れ (行方不明発生から発見・保護まで)

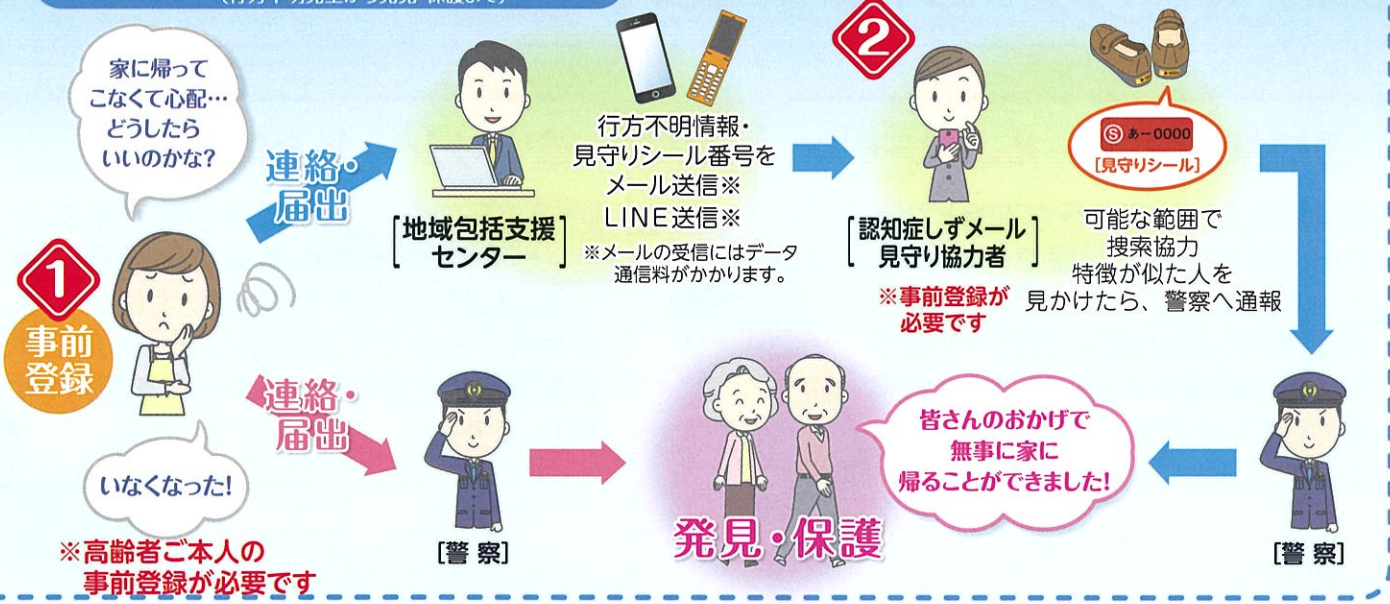

【登録方法】

1 認知症高齢者の事前登録について

“外出したまま、自宅にもどらない”徘徊を心配する“ご家族様”へ

認知症しずメールの「高齢者の事前登録」と「見守りシールの配付」を行っています。事前登録は、お住いの地域を担当する“地域包括支援センター”に、ご相談ください。

「事前登録」するには? 「見守りシール」を使用するには?

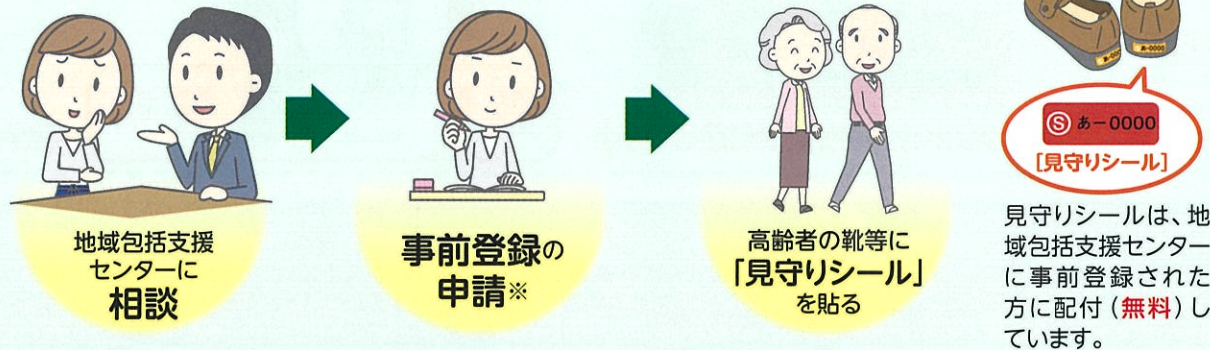

※事前登録の申請により、ご提供いただいた個人情報は、使用目的の範囲内で利用し、目的外の利用は禁止し、適切な管理をいたします。

2 見守り協力者の事前登録について

市民の皆様(見守り協力者)にお願いしたいこと

市民の皆様(見守り協力者)にご協力いただくことで早期保護につながります。

ぜひ、「見守り協力者」に、ご登録をお願いします。

見守り協力者の登録方法

<メール配信を希望される場合>

【登録用アドレス】 sizmail-entry@tokyoanpi.sbs-infosys.com

- 登録用アドレス又はQRコードからご登録いただけます。
- 登録時の選択項目は3つです。
- このようなメールが届きます。【メール配信内容の例】

【登録用 QRコード】



- 上記アドレスあてに空メールを送信
- 空メール送信後、数分以内に sizmail@tokyoanpi.sbs-infosys.com から登録サイトのURLが記載されたメールが送られてきます。
- 迷惑メール対策をしている方は、受信可能設定が必要です。

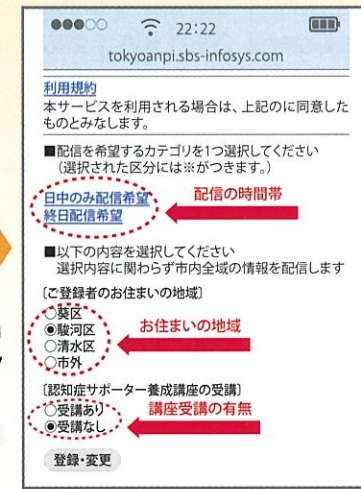

静岡市認知症しずメールです。
行方不明者についてお知らせします。
▼〇〇地域包括支援センター
△月△日午前△時ごろ、〇〇付近で、80歳(女性)が行方不明になりました。
特徴は、身長:151センチ
体重:やせ型 髪:黒髪短い
服装:レインコート 履物:長靴
その他の特徴:常に傘を持ち歩いている
見守りシールNo. S あー△△△△
情報をお持ちの方は、〇〇警察署 054-〇〇〇-0110までご連絡ください。
発見の際は、声かけ、通報をお願いいたします。
ご協力よろしくお願いいたします。

<LINE 配信を希望される場合>

- 静岡市公式 LINE を友達に追加登録
- LINE 画面下段のメニューから「受信設定」→受け取りたい情報でしずメールを選択

【LINE QRコード】



- LINE アプリのコードリーダーからスキャンしてください。

※従来のメールと LINE で届く内容は同じです。

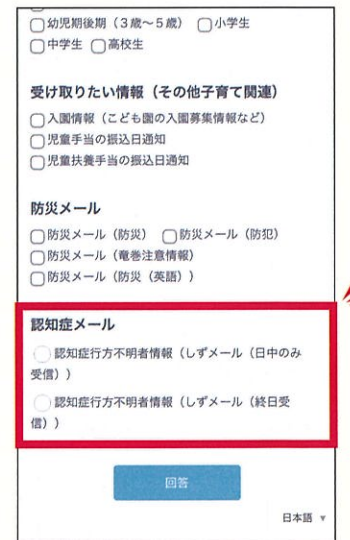

※「見守り協力者」の登録により、ご提供いただいた個人情報は、目的外の利用は禁止し、適切な管理をいたします。