

# 成人 健診まるわかりガイド

がん検診  
健康診査



## 受診対象者

- **がん検診・歯周病検診・その他の検診の対象者**  
静岡市に住民票があり、加入する保険組合にがん検診・歯周病検診・その他の制度がない人  
※静岡市国民健康保険または後期高齢者医療保険以外の健康保険にご加入の方も対象です。  
※現在それぞれの部位で治療中、経過観察中の方は検診受診の対象外となる場合がありますので、かかりつけの医師等へご相談ください。
- **生活習慣病予防の健康診査の対象者**  
静岡市国民健康保険 または 後期高齢者医療保険に加入している人  
※その他の保険に加入している方は、加入保険者にお問合せください。

年に1回  
あなたのからだの  
「健康チェック！」

## 受診の流れ

- ① 受ける健(検)診の種類を確認する**  
性別や年齢、加入している健康保険により異なります。  
まずは、「静岡市成人健(検)診早見表」で自分が受診できる健(検)診を確認しましょう。
- ② 医療機関に予約する**  
「実施医療機関一覧」から受診できる医療機関を選び、直接医療機関に電話などで申し込みます。  
予約の際に、必ず「静岡市の〇〇〇〇を受診したい」と伝えてください。
- ③ 健(検)診を受診する**  
持ち物：①受診券 ②マイナ保険証または資格確認書等 ③自己負担金  
※受診する健(検)診により異なる場合があります。予約時に医療機関に確認して下さい。
- ④ 結果を確認する**  
健(検)診結果は、受診した医療機関から対面または通知で説明があります。  
がん検診の結果、「要精密検査」となった場合には、必ず精密検査を受診しましょう。  
早期発見・早期治療が重要です。  
健康診査の結果から生活習慣病リスクの高い方は、保健指導が受けられます。

### 【問合せ】

〈がん検診、骨粗しょう症検診、肝炎ウイルス検査、胃がんリスク検診〉  
〈静岡市国民健康保険特定健康診査、静岡市国民健康保険健康診査、後期高齢者医療制度健康診査〉  
健康づくり推進課 健診係 葵区追手町5-1 TEL(054) 221-1579

〈保健指導〉	令和8年5月1日まで	令和8年5月7日以降
葵区	城東保健福祉センター 249-3180 東部保健福祉センター 261-3311 北部保健福祉センター 271-5131 藁科保健福祉センター 277-6712	葵区役所健康支援課 (静岡庁舎新館2階) 221-5049
駿河区	南部保健福祉センター 285-8111 大里保健福祉センター 288-1111 長田保健福祉センター 259-5112	駿河区役所健康支援課 (駿河区役所3階) 204-3811
清水区	清水保健福祉センター 348-7711 蒲原保健福祉センター 385-5670	清水区役所健康支援課 (清水区役所3階) 348-7711

※令和8年5月7日以降は市内9か所(保健福祉センター近隣)に健康相談窓口が設置されます。詳細は各区健康支援課にお問い合わせください。

〈歯周病検診〉  
口腔保健支援センター 葵区城東町24-1 249-3175

通称 プレコン **プレコンセプションケア** いま 現在の選択であなたの未来が変わる!

プレコンって? / 男女ともに、自分の未来の選択肢を増やせるように、日々の生活や健康に向き合うことです!

プレコンを実践することでいいこといっぱい!!

- ♥不妊の予防や妊娠・出産のリスクを抑えられる!
- ♥自分のからだのトリセツを知れる!

まずは、プレコンチェックしてみましょう!

問合せ先 健康づくり推進課 (TEL:054-221-1376)

**元気静岡 マイレージ**

ポイントをためて、健康とお得をゲット!

野菜は、1日5皿分をめざそう! 1日に必要な野菜は350g以上 加熱調理してもOK!

生の状態では 料理すると 5皿の野菜料理

生活の中で体を動かす工夫を! ウォーキングのポイント

- 頭は引いて視線はまっすぐ
- 肩の力を抜いて、肘を曲げ 腕は後ろに引くように振る
- お尻を引き締め、腰を前へ押し出す感覚で
- 歩幅はいつもよりちょっと広め サッサのリズムで
- 背筋を伸ばす
- 着地はかかとからつま先へ
- 後ろの足の付け根が伸びるように歩く

問合せ先 健康づくり推進課 (TEL:054-221-1376)

★聞こえのセルフチェック★

- 会話をしているとき、聞き返すことがよくある。
- 家族に「テレビやラジオの音量が大きい」と注意される。
- 相手の話した内容を聞き取れず、推測で内容を判断することがある。
- ドアのチャイム音や体温計の音に気がつかないことがある。
- 大勢の人がいる場所や周りが騒がしい中での会話は、相手の声が聞き取りにくい。

難聴により認知症になる恐れがあるとの研究結果があります。耳掃除や、薬物治療、手術等で治せる場合もあるので、**早めの受診を!**

**補聴器購入費補助制度** があります!(上限3万円)

対象 ・市内在住65歳以上で、聴覚の障害者手帳交付対象外の方  
・医療機関で補聴器装用が必要と診断された方

※購入する前に申請手続が必要であることや、介護予防活動等へ取り組むことなどの要件があります。詳細は市HPをご確認ください。

1つでも ✓ が付いた方は、耳鼻咽喉科を受診しましょう!

高齢者福祉課 ☎054-221-1586 静岡市 難聴 検索

# 令和8年度 静岡市成人健(検)診早見表

(♀:女性 ♀:男性)

表中の対象年齢は、令和9年3月31日時点の年齢です。

健(検)診の種類と対象者	5大がん検診						その他の検診					生活習慣病予防の健康診査				
	勤務先などで受診機会がある方は、そちらを利用してください。						勤務先などで受診機会がある方は、そちらを利用してください。					静岡市国民健康保険の被保険者		後期高齢者医療制度の被保険者		
	結核・肺がん	大腸がん	胃がん ①X線	胃がん ②内視鏡	子宮頸がん	乳がん (マンモのみ)	前立腺がん	こっそり骨粗しょう症	肝炎ウイルス検査	胃がんリスク	歯周病検診	健康診査 ①30~39歳 ②途中加入者 40~74歳	特定健康診査	後期高齢者医療制度健康診査		
実施期間	4月~翌年3月						4月~翌年3月					4月~翌年3月	5月~翌年3月			
受診間隔	1年に1回		2年に1回(偶数年齢)				1年に1回		過去に受診したことのない人が対象			1年に1回				
① まずはあなたの年齢をチェック!  あなたの年齢	20歳~29歳 H9.4.1~H19.3.31生まれ				♀					♀♂						
	30歳~34歳 H4.4.1~H9.3.31生まれ				♀			♀♂			♀♂					
	35歳~39歳 S62.4.1~H4.3.31生まれ				♀			♀♂	♀♂		♀♂					
	40歳~49歳 S52.4.1~S62.3.31生まれ	♀♂	♀♂			♀		♀♂	♀♂	♀♂	♀♂		♀♂	♀♂		
	50歳~69歳 S32.4.1~S52.3.31生まれ	♀♂	♀♂	♀♂	♀♂	♀		♀♂	♀♂	♀♂	♀♂		♀♂	♀♂	♀♂	♀♂
	70歳~74歳 S26.4.1~S32.3.31生まれ	♀♂	♀♂	♀♂	♀♂	♀		♀♂	♀♂	♀♂	♀♂		♀♂	♀♂	♀♂	♀♂
	75歳~ ~S26.3.31生まれ	♀♂	♀♂	♀♂	♀♂	♀		♀♂	♀♂	♀♂	♀♂		♀♂	♀♂	♀♂	♀♂
自己負担金	無料	300円 特定健康診査と同時受診で、自己負担金は無料になります。	1,200円	3,000円	1,000円	2,000円 (対面結果説明あり 3,000円)	1,000円	500円	無料	4,000円	600円	1,500円	無料	無料	無料	
受診券	不要	不要	不要	不要	不要	不要	不要	不要	不要	必要 (申請により交付)	不要 ※下記注意事項に記載の方は必要	必要 (申請により交付)	必要 (申請により交付)	必要 (4月下旬から順次発送)	必要 (4月下旬から順次発送)	
注意事項	●令和8年度から喀痰検査は廃止となりました。 ●65歳以上の方(S37.3.31以前生まれの人)は受診票を順次送付します。 ●巡回検診では予約不要で受診できます。 ●悪天候時は巡回検診を中止することがあります。詳しくはP4をご覧ください。						●令和7年度から視触診は一部の医療機関で実施しています。					●40歳の方(S61.4.1~S62.3.31生まれ)には無料受診券が送付されます。 ●特定健康診査と大腸がん検診の両方を受診された41~69歳(S32.4.1~S61.3.31生まれ)の方は申請により無料受診券を送付します。				
	詳しくはP8-11をご覧ください。						詳しくはP4をご覧ください。					●次の方は、静岡市が実施する健康診査の対象となりません。 ①妊産婦(妊産婦健康診査を受診しましょう) ②6ヶ月以上入院している人 ③養護老人ホーム、特別養護老人ホーム、介護老人保健施設、特定施設などに入所または入居している人等				
問合せ先	健康づくり推進課 健診係 TEL:221-1579						健康づくり推進課 健診係 TEL:221-1579					健康づくり推進課 健診係 TEL:221-1579				

※健(検)診の精度管理・研究・分析のため、統計データとして本人の特定できる情報を除いて、健(検)診結果等を活用させていただく場合がありますのでご了承ください。

## 自己負担金の免除について

右のA~Eの方  
いずれかに該当する方は  
自己負担金が免除されます。

- A. 70歳以上(S32.3.31以前生まれ)の方
- B. 後期高齢者医療保険に加入している方
- C. 生活保護受給世帯  
※まず担当のケースワーカーにご相談ください。

- D. 市民税非課税世帯 ※受診当日必ず市民税課税証明書原本を提示  
世帯の主たる生計者の受診日時点で発行できる直近年度の証明書を  
お取りください。(1通300円)  
・静岡庁舎:市民税課市税証明係・駿河区役所:駿河税務センター  
・清水庁舎:清水市税事務所・各支所または市民サービスコーナー



- E. がん検診自己負担金無料クーポン券の対象者  
令和8年4月20日時点で静岡市に住民票のある以下の対象者へ郵送します。  
基準日以降に転入された方やクーポン券を紛失された方は、健康づくり推進課までお問合せください。

種類	対象者	発送時期	有効期限
乳がん検診	S60.4.2~S61.4.1生まれ	令和8年 5月下旬予定	令和9年 2月末日
子宮頸がん検診	H17.4.2~H18.4.1生まれ		

**検診を受ける前に必ずお読みください**

- 検診は健康な方を対象としています。自覚症状など気になることがある場合は、重症化を防ぐためにも次回の検診を待つことなく、すみやかに医療機関を受診しましょう。
- 検診により「要精密検査」の判定が出た場合は、必ず精密検査を受診しましょう。(保険診療が適用されます) 精密検査実施医療機関は、検診を受診した医療機関へお問合せください。
- 各検診は年度内に1回のみ受診できます。

**検診の内容**

**悪天候による「胸部レントゲン」地域巡回検診の中止について**

	午前の検診	午後の検診
中止決定時刻	午前7時	午前10時
警報発令中の場合	中止	中止
中止決定時刻以降に警報が解除された場合	中止	中止

巡回地区に、「特別警報」「大雨警報」「洪水警報」が発令されている場合は、安全面を考慮し、該当地区での検診を中止とします。また、該当する警報が発令されていなくても、台風の規模や進路、公共交通機関の状況により、中止または延期する場合があります。検診会場へ行く前に、静岡市ホームページをご確認ください。

※肺がん検診の喀痰検査は令和8年度から廃止となりました

**◆がん検診等**

問合せ先:健康づくり推進課 健診係 TEL221-1579

検診の種類	検査方法や内容
結核・肺がん	胸部レントゲン検査
大腸がん	便潜血検査
胃がん	①胃X線検査 ②胃内視鏡検査
子宮頸がん	細胞診検査
乳がん	マンモグラフィ検査
前立腺がん	血液検査で前立腺から分泌されるタンパク質の一種であるPSAの値を調べます。
骨粗しょう症	X線や超音波で骨の密度を調べます。
肝炎ウイルス	血液検査でB型・C型肝炎ウイルスに感染しているかどうかを調べます。 ※検査結果が陽性の方には、静岡市から医療機関受診状況の確認をする場合があります。
胃がんリスク検診	血液検査(ABC分類検査)と内視鏡検査により、将来胃がんになるリスクを調べます。以下のいずれも該当しない方が受診できます。 ※受診券が必要です。健康づくり推進課にて発行しますので、お問合せください。 ① 過去に胃がんと判定されたことがある ② 過去に胃切除手術を受けたことがある ③ 過去にピロリ菌を除菌したことがある ④ 現在、胃潰瘍や十二指腸潰瘍を治療中である ⑤ 現在、腎不全を治療中または経過観察中である ⑥ 現在、胃酸分泌抑制剤(プロトンポンプ阻害剤)を服用中である

詳しくはP8~11をご確認ください

**◆歯周病検診**

問合せ先:口腔保健支援センター TEL249-3175

検診の種類	検査方法や内容
歯周病検診	代表歯6本の歯周ポケット測定をし、深さや歯ぐきからの出血を調べます。また、むし歯の有無などを調べます。詳細はP5をご確認ください。特定健診と大腸がんの両方を受診された41~69歳(S32.4.1~S61.3.31生まれ)の方は、申請により「無料受診券」を送付します。申請には特定健診と大腸がん検診を受診したことがわかる書類(健診結果等)が必要です。

申請フォーム



**40歳以上の皆様へ**

**受けよう! おとなの歯科健診(歯周病検診)**



最後に歯医者さんに行ったのはいつですか…?

40歳を過ぎると、20歳代の頃と比べ免疫力が約半分にまで低下し、細菌に対する抵抗力が弱まるため、歯周病にかかりやすく、また進行が速くなります。気が付いた時には手遅れ…とならないために、この機会に市の歯周病検診を受けましょう。

「最近、歯医者さんに行ったのはいつですか?」動画

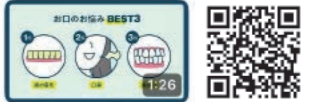

こんな方にお勧め

かかりつけ歯科医がない! 歯科医院の雰囲気を知りたい

心配な歯はないので、できるだけ安価で受けてみたい

治療は怖い…でも、むし歯や歯周病がないか知りたい

※レントゲン撮影、むし歯の治療、歯のおそうじなどの保険診療は歯周病検診と同日に受けられません。同日に治療等の希望がある場合は保険診療での受診をお勧めします。

歯周ポケット測定とは?



- メモリのついた器具(プローブ)を使って、歯周ポケットを測ります。
- 3mm以内が健康な歯ぐき、4mm以上では歯周病の疑いがあります。

予約方法

**ご予約は、歯科医院へ**

静岡市の歯周病検診を予約したい

とお電話してください。

なかなか改善しない糖尿病…

**もしかしたら歯周病が原因かもしれません。**

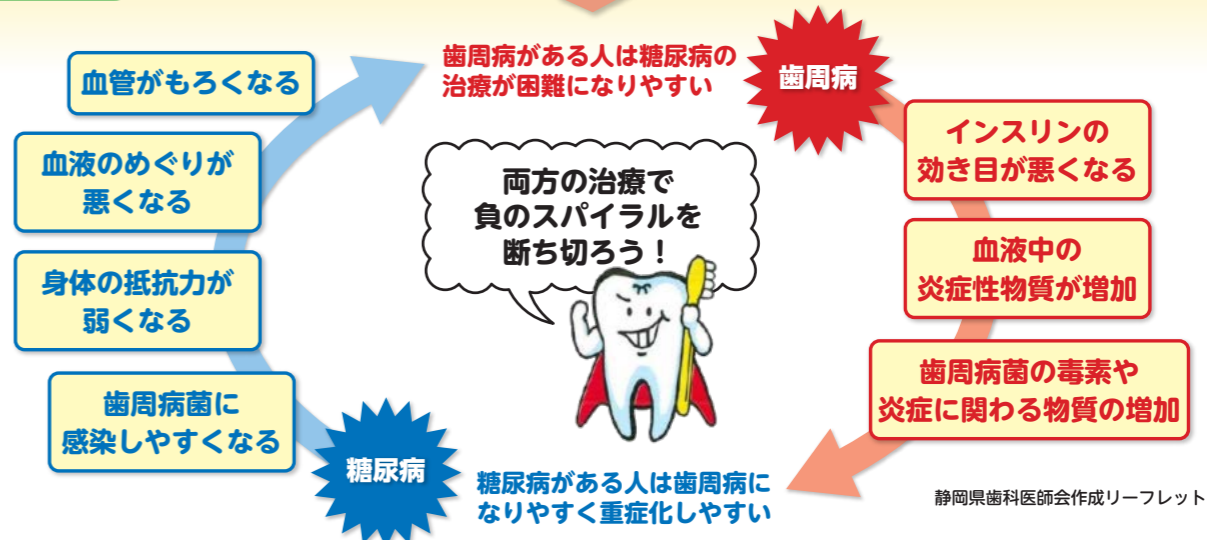

静岡県歯科医師会作成リーフレットを改変

糖尿病とは、インスリンの働きが悪くなり、血糖値が高い状態が続く病気、歯周病とは、細菌の感染により歯ぐきが腫れたり、歯を支える骨が溶けたりする病気ですが、歯周病菌が出す内毒素がインスリンの働きを妨げるため、糖尿病が悪化することがわかっています。歯周病の治療を行うと、血糖コントロールが改善し、HbA1c\*が低下しますので、定期的に歯科医院で検査や治療を受けることが大切です。

※過去1~2か月の血糖値の状態を把握するための値

**糖尿病も歯周病も気づかないうちに静かに進行します。手遅れになる前に歯科医院を受診しましょう。**

**健康診査を受ける前に**  
※必ずお読みください

- 治療中の方は受診について、かかりつけ医にご相談ください。
- 健康診査年度内に1回のみ受診できます。2回以上受診した場合や、受診日当日に受診券を紛失した場合は、各区役所保険年金課及び蒲原支所で再発行できます。

査前日は飲酒・激しい運動は控え、健診前10時間は水以外の飲食はとらないようにしましょう。  
国民健康保険の資格がない場合(遡りの資格喪失を含む)は全額自己負担となりますのでご注意ください。  
問合せ先:健康づくり推進課 TEL054-221-1579

**R8.4.1現在、静岡市国民健康保険にご加入の40歳～74歳の方は 特定健康診査 が受けられます。**

※ただし、R8.4.1から受診日当日まで継続して静岡市国民健康保険に加入していること。

- ◆実施期間 5月から翌年3月末まで
- ◆持ち物 受診券・質問票・マイナ保険証または資格確認書等
- ◆自己負担金 **無料**

- ◆健診項目
  - 診察等 問診、診察、身体計測(身長、体重、BMI、腹囲)、血圧測定
  - 尿検査 尿糖、尿蛋白
  - 血液検査 脂質…中性脂肪、総コレステロール、HDLコレステロール、LDLコレステロール  
血糖…空腹時血糖、ヘモグロビンA1c  
肝機能…AST(GOT)、ALT(GPT)、γ-GT(γ-GTP)  
腎機能…クレアチニン、eGFR、尿酸  
貧血検査…ヘマトクリット値、血色素量、赤血球数



\*心電図は希望者に実施 \*国の定めた基準に該当し、かつ医師が必要と判断した場合に眼底検査を実施

- ◆受診方法 ご自身で健診実施医療機関へ電話で予約し、受診してください。
- ◆受診券 4月以降順次送付しますが、静岡市国民健康保険への加入時期により受診券の発送時期が変わります。発送目安は下の表をご確認ください。

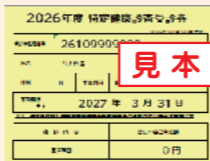

	受診券の発送目安	
R8.4.1を含む それ以前に 国保資格を 有する方で	①以前から加入している方	4月下旬送付予定
	②2月末までに新たに国保加入の届出をした方	3月下旬送付予定
	3月末までに新たに国保加入の届出をした方	5月下旬送付予定
	4月末までにさかのぼって国保加入の届出をした方	6月下旬送付予定
5月1日以降にさかのぼって国保加入の届出をした方	希望される方は、健康づくり推進課へお申し込みください。	

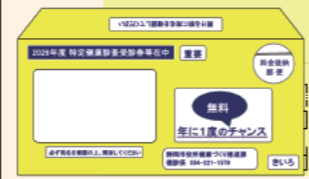

**【受診券未使用の方へ】**

職場での健康診査や人間ドックを受診した方は健診結果の提出をお願いいたします。特定健診の検査項目をすべて満たす方には粗品をプレゼントさせていただきます。



**注意** 令和8年度中に75歳を迎える方へ

特定健康診査を受診できるのは**誕生日の前日**までです。75歳の誕生日以降に受診される方は「後期高齢者医療制度の健康診査」に変更になり新しい受診券が必要となりますので、電話または電子申請フォームからご連絡ください。



**特定保健指導 ～生活習慣病のリスクがある方へ～**

- ◇対象者 特定健診の結果、生活習慣病のリスクが高いと判定された方
- ◇利用方法 市から**特定保健指導利用券**が郵送されます。リスクに応じて「**動機づけ支援**」か「**積極的支援**」に判定され、下記のような支援が受けられます。(面接・オンラインによる指導)
- ◇利用期間 利用券交付日より6か月間
- ◇自己負担金 **無料**
- ◇実施機関 各区健康支援課、静岡市の指定する健診実施機関、その他の委託先など



**動機づけ支援**

面接(原則1回)で保健師や管理栄養士から具体的なアドバイスを受け、一緒に生活習慣の改善のための計画を立てます。3か月後から6か月後に健康状態や生活習慣をお伺いします。

あなたの生活習慣を改善するチャンスです!!



**積極的支援**

初回面接で保健師や管理栄養士と一緒に生活習慣改善のための行動目標・計画を立て、3か月以上継続して支援を受けられます。3か月後から6か月後に健康状態や生活習慣をお伺いします。

**①静岡市国民健康保険加入者 30歳～39歳及び②R8.4.2以降加入の40歳～74歳の方は 健康診査 が受けられます。**

- ◆実施期間 4月から翌年3月末まで
- ◆持ち物 受診券・健診票・マイナ保険証または資格確認書等・自己負担金
- ◆自己負担金 ①**30歳～39歳 1,500円** (市民税非課税世帯は無料(受診当日必ず市民税課税証明書原本を医療機関に提示))  
②**40歳～74歳 無料**

- ◆健診項目
  - 診察等 問診、診察、身体計測(身長、体重、BMI、腹囲)、血圧測定
  - 尿検査 尿糖、尿蛋白
  - 血液検査 脂質…中性脂肪、総コレステロール、HDLコレステロール、LDLコレステロール  
血糖…空腹時血糖、ヘモグロビンA1c  
肝機能…AST(GOT)、ALT(GPT)、γ-GT(γ-GTP)  
腎機能…クレアチニン、eGFR、尿酸  
貧血検査…ヘマトクリット値、血色素量、赤血球数



\*心電図は希望者に実施 \*国の定めた基準に該当し、かつ医師が必要と判断した場合に眼底検査を実施

- ◆受診方法 ご自身で健診実施医療機関へ電話で予約し、受診してください。
- ◆受診券 窓口(各区役所保険年金課、長田支所、井川支所または蒲原支所)または電子申請で**受診券の交付を受けてください。長田支所・井川支所は後日郵送となります。**(申請に必要なもの:マイナ保険証または資格確認書等)

**電子申請フォーム**



※30歳～39歳の方で保険料の滞納がある場合、受診券の交付ができません。納付された場合は、交付申請時に領収書等をご持参ください。  
※交付申請後に他保険へ加入した場合は受診できません。  
※年度内に社会保険等の他の制度で既に健康診査を受診している方は、対象外となります。

**75歳以上\*の方は 後期高齢者医療制度 健康診査 が受けられます。**

※65歳以上で一定の障がいがあり、後期高齢者医療制度の加入者も含む

- ◆実施期間 5月から翌年3月末まで
- ◆持ち物 受診券・質問票・マイナ保険証または資格確認書等
- ◆自己負担金 **無料**

- ◆健診項目 診察等 尿検査 血液検査  
\*貧血検査、心電図、眼底検査は国の定めた基準に該当し、かつ医師が必要と判断した場合に実施

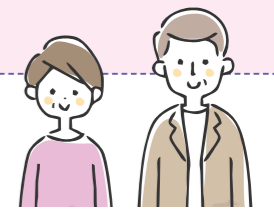

- ◆受診方法 ご自身で健診実施医療機関へ電話で予約し、受診してください。
- ◆受診券 4月以降順次送付します。発送目安は下の表をご確認ください。

	受診券の発送目安
①以前から資格取得している者	4月下旬送付予定
②2月末までの資格取得者	3月下旬送付予定
3月末までの資格取得者	5月下旬送付予定
4月末までの資格取得者	6月下旬送付予定
5月末までの資格取得者	7月下旬送付予定
6月以降の資格取得者	希望される方は、健康づくり推進課へお申し込みください。

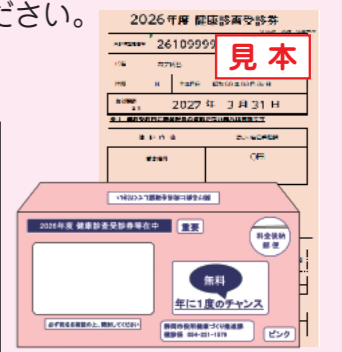

※資格取得者とは、誕生日を迎えて75歳になった方や、他市町村で既に後期高齢者の方で静岡市に転入した方のことをいいます。他市町村で既に後期高齢者の方が静岡市に転入した場合は、その転入日の届出の時期を上表に当てはめてください。6月以降の資格取得者の受診券は、誕生日の翌月下旬から発行可能です。

# 知っておきたいがんのこと **がん**のあれこれ

「がん」は全ての人にとって身近な病気です

日本人の2人に1人が生涯のうちにがんにかかると考えられています

現在、がんは、すべての人にとって身近な病気です。日本人の2人に1人はがんにかかり、男性では、2人に1人から3人に2人へ近づいています。また、3人に1人はがんで亡くなっています。「健康だから必要ない」「面倒だから」と後回しにせず、早期発見のためにがん検診を受診しましょう。

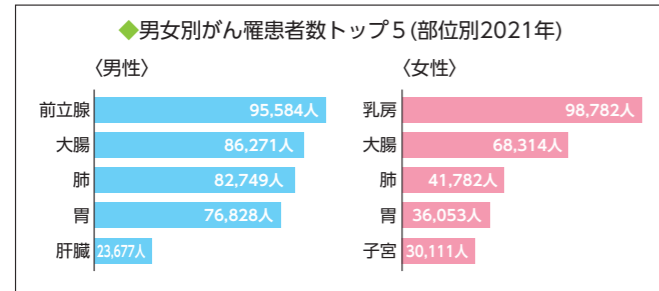

出典:国立がん研究センターがん情報サービス「がん統計」(全国がん登録)

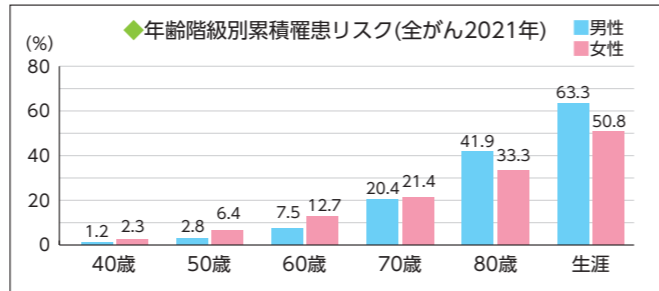

出典:国立がん研究センターがん情報サービス グラフデータベース 累積がん罹患リスク(2021年データに基づく)を基に作成

## 死亡原因から見る「がん」

がんは静岡市の死因第1位

がんは、日本において昭和56(1981)年から現在に至るまで、死因の第1位です。本市においても、がんは死因の第1位であり、令和4(2022)年に亡くなった方のうち、23.3%の方の死因はがんであり、毎年2千人以上の方が、がんにより亡くなっています。高齢化とともに、がんにかかる人やがんによる死亡者の数は今後も増加していくと見込まれています。

◆静岡市における死亡原因別割合(2022年)

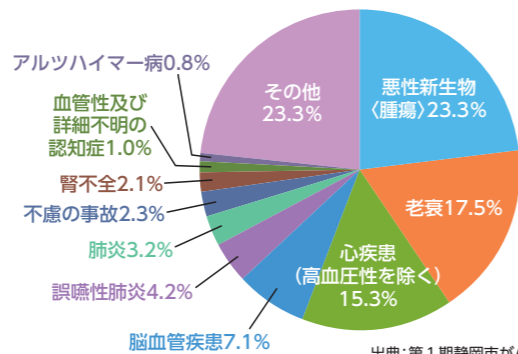

出典:第1期静岡市がん対策推進計画(令和3年度~令和8年度)



## 検診を受けて早期発見

早期発見で5年生存率が90%以上

多くのがんは、早期の段階では自覚症状がありません。がん検診を受診し、無症状のうちに早期発見・早期治療することで、その後の生存率に大きな差が生じます。早期に発見することで、身体的負担、経済的負担や時間的コストは一般的に少なく済みます。1回のがん検診ですべてのがんが確実に見つかるとは限りませんので、がん検診は定期的に受けることが大切です。がん検診の結果、「要精密検査」と診断された場合には必ず精密検査を受診しましょう。

自覚症状がなくても検診へ

現在気になる症状がある場合は、検診を待たずに医療機関を受診してください

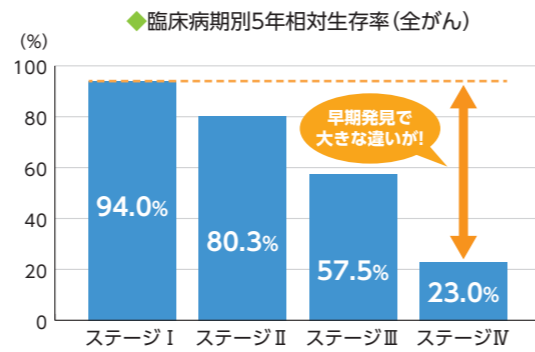

がんが小さくどまっている状態 ← → がんが広がっている状態

出典:公益財団法人「がんの統計2022」 全国がんセンター協議会加盟施設における5年生存率(2011~2013年診断例)

ずっと健康でいるために。行こう、がん検診!

## がん検診の解説

# 肺がん・結核

検診対象年齢 40歳以上

受診間隔 1年に1度

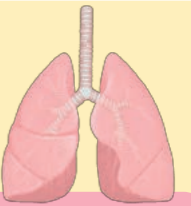

1年に5分ください たばこを吸わなくても、肺がん検診を

肺がんは、死亡者数が1番多いがんです。罹患率は40代から増加し、高齢になるほど高くなります。肺がんの中には急速に進行するがんもあります。早期発見・早期治療のために毎年定期的に検診を受けてください。結核は「結核菌」という細菌による慢性感染症です。静岡市では70歳以上が感染者全体の6割以上占めていますが若い方も注意が必要です。学校や職場、施設等での集団感染のリスクを下げるためにも検診で早期発見・早期治療することが大切です。

静岡市の検診方法:胸部レントゲン検査

胸のX線検査を行います。胸部全体を写すため、大きく息を吸い込んでしばらく止めて撮影します。胸部レントゲンのフィルムは、2人の医師がじっくり調べる(二重読影)ことになっています。

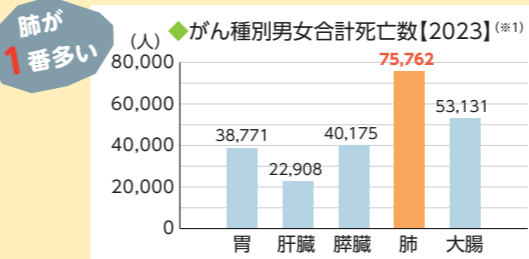

### 喫煙と肺



喫煙者は、非喫煙者と比べて男性で約4倍、女性で約3倍肺がんになりやすく、喫煙を始めた年齢が若く、喫煙量が多いほどそのリスクは高くなります。受動喫煙も肺がんのリスクを2~3割程度高めます。禁煙によってご自身と周りの人の健康な肺を守りましょう。

このような症状がある場合は、検診ではなく、医療機関を受診して下さい

- 血痰 ● 長引く咳 ● 胸痛 ● 声のかれ ● 息切れ など

出典:※1.国立がん研究センター がん情報サービス グラフデータベース がん死亡(2023年データに基づく)を基に作成 ※2.「国立がん研究センターがん情報サービス」

## がん検診の解説

# 大腸がん

検診対象年齢 40歳以上

受診間隔 1年に1度

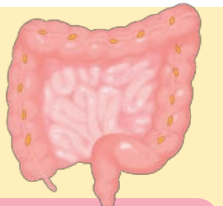

要精密検査と診断されたら、手遅れになる前に精密検査を受けましょう

大腸がんは、性別関係なく罹患する人は40歳代から増加します。検診では大腸がんやポリープなどによる出血が便に混じっていないかを調べます。通常、便潜血は微量で目に見えません。また、がんからの出血は間欠的である(出血するときもあればしないときもある)ため、年に1回検診を受けることが大切です。

静岡市の検診方法:便潜血検査

2日分の便を採取し、便に混じった血液を検出します。食事制限もなく、簡単に受診できます。

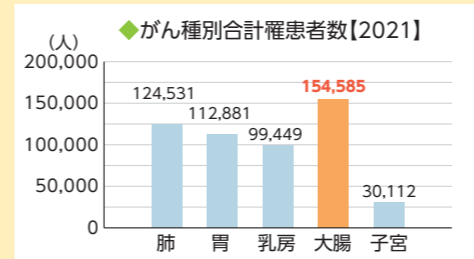

◆大腸がんは日本人の罹患するがん第1位です

日本では毎年約15万人が大腸がんにかかり5万人が命を落としています。早期には自覚症状がないので「異常を感じたら」では、手遅れになる場合があります。検診の結果「陽性」と判定された場合は、「痔だったから」など自己判断せず、精密検査を受診してください。もちろん、血便、腹痛、便の性状や回数に変化した、などの症状がある場合は次の検診を待たずに病院に行きましょう。

このような症状がある場合は、検診ではなく、医療機関を受診して下さい

- 血便 ● 腹痛 ● 便の性状や排便の回数に変化した など

(※)出典:国立がん研究センター がん情報サービス「がん統計」(全国がん登録)を基に作成

## がん検診の解説

# 胃がん

検診対象年齢  
50歳以上

受診間隔  
2年に1度



胃がんは“なりやすい”がんですが、“治しやすい”がんでもあります

胃がんに罹患する人は50歳代から増加します。胃がんは、早期の段階では自覚症状がほとんどなく、かなり進行しても症状がない場合もあります。症状があらわれて見つかったときには進行していることが多いため、自覚症状がなくても2年に1度定期的に検診を受けることが大切です。

静岡市の検診方法: ①胃X線検査 ②胃内視鏡検査

### ①胃X線検査

発泡剤とバリウムを飲んで、X線により胃の形や粘膜などの状態を調べます。

### ②胃内視鏡検査

鼻や口から内視鏡を挿入し、胃の内部を観察します。病変の場所やその範囲と深さを調べます。  
※市の検診では、鎮痛剤や鎮静剤を使用しません。

◆早期発見・治療で99%治ります

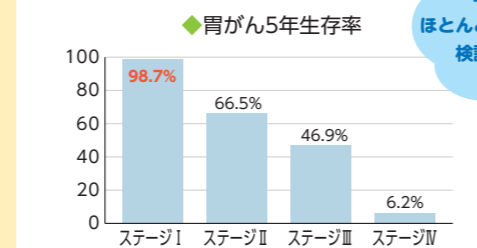

出典: 全国がんセンター協議会の生存率共同調査 (2023年9月集計) による

早期の胃がんはほとんど自覚症状がないから検診が必要なんだね



このような症状がある場合は、検診ではなく、医療機関を受診して下さい

- 胃の痛み ● 不快感 ● 食欲不振 ● 食事がつかえる など

## がん検診の解説

# 子宮頸がん

検診対象年齢  
20歳以上

受診間隔  
2年に1度

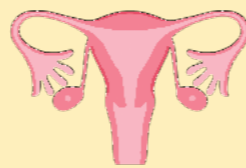

20代から始める子宮頸がん検診

子宮頸がんは、年間約11,000人が罹患しており、その数は20代後半から増加しはじめ、特に30歳から50歳代で多くなります。子宮頸がんの原因の大部分は、HPV(ヒトパピローマウイルス)というウイルス感染です。HPVワクチンによっていくつかの種類のHPV感染を予防することが可能ですが、ワクチン接種を受けたとしても、2年に1度検診を受けることが大切です。

静岡市の検診方法: 細胞診検査

子宮頸部(子宮の入り口)を、ブラシやヘラなどで優しく擦って細胞を採り、異常な細胞がないか調べます。

### ワクチンで予防できます

子宮頸がんは、ワクチンで予防できる唯一のがんです。HPVワクチンは子宮頸がんの原因となるHPV感染を一部防ぐことができます。

詳しくは  
市ホームページへ [静岡市 HPVワクチン](#)  
保健所感染症対策課 054-249-3173

◆定期的な検診でがんになる手前で発見することができます

子宮頸がん予防にワクチン接種はとても効果的ですが、100%防げるわけではありません。定期的な検診で「がんになりそうな細胞(前がん病変)」があるか調べること、早期に対処することが可能となります。



※前がん病変が見つかった場合は、経過観察でよいか治療が必要かについては、担当医とよく相談してください。

このような症状がある場合は、検診ではなく、医療機関を受診して下さい

- 月経(生理)以外に出血がある ● 閉経したのに出血がある ● 月経が不規則 など

## がん検診の解説

# 乳がん

検診対象年齢  
40歳以上

受診間隔  
2年に1度



日本人女性の9人に1人が乳がんにかかるといわれています  
罹患数: 女性1位 (出典: 国立がん研究センターがん情報サービス「がん統計」)

乳がんは、40歳以上の女性では最も罹患する人が多いがんで、現在は9人に1人が罹患するといわれています。飲酒・喫煙といった生活習慣や、糖尿病の既往なども乳がんを発症するリスクを高めると考えられています。

乳がんでは大切な、2年に1度の検診受診とセルフチェックです。

静岡市の検診方法: マンモグラフィ検査

乳房を片方ずつプラスチックの板で挟んで撮影する乳房専用のX線検査です。乳房が圧迫されるため痛みを感じることがありますが、圧迫時間は数十秒ほどです。

9人に1人が  
乳がんと診断されています

年間9万人以上の方が、「まさか私が」となっています。40歳を過ぎたら乳がん検診を受診しましょう。

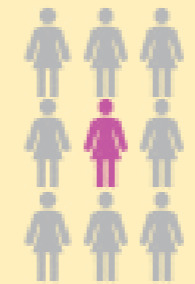

◆セルフチェックしていますか?

乳がんが見つかったら、早く見つけて治療すれば、より高い確率で治すことができます。乳がんは体の外から自分で触って異常を確認することができるがんです。月に1度、生理がある場合は出血が終わって4~7日後にセルフチェックしましょう。

- 日頃から ⇒ セルフチェック
- 2年に1度 ⇒ 乳がん検診

出典: 国立がん研究センター がん情報サービス グラフデータベース 累積がん罹患リスク(2021年データに基づく)を基に作成

このような症状がある場合は、検診ではなく、医療機関を受診して下さい

- しこり ● 乳房の引き連れ ● 乳首から血性の液が出る ● 乳首の湿疹やただれ など

### 「ブレスト・アウェアネス」って何?

ブレスト・アウェアネスは、乳房を意識する生活習慣です。具体的には、日ごろの生活の中で次の4つを行います。

#### ブレスト・アウェアネスの4つのポイント

1. 自分の乳房の状態を知る
2. 乳房の変化に気をつける
3. 変化に気づいたらすぐ医師に相談する
4. 40歳になったら2年に1回乳がん検診を受ける



#### 1 自分の乳房の状態を知る

日頃から「自分の乳房の状態を知る」ことがまずブレスト・アウェアネスの第一歩です。入浴やシャワーの時、着替えの時、ちょっとした機会に自分の乳房を見て、触って、感じてみましょう。入浴の際に、石鹸を付けて撫で洗うのもいいでしょう。

#### 2 乳房の変化に気をつける

普段の自分の乳房の状態を知ること、初めて、変化に気が付きます。しこりを探す(自己触診)という行為や意識は必要ありません。「いつもと変わりがなかな」という気持ちで取り組みましょう。変化として注意するポイントは  
✓ 乳房のしこり  
✓ 乳房の皮膚のくぼみや引きつれ  
✓ 乳頭からの分泌物  
✓ 乳頭や乳輪のびらん  
などです。

#### 3 変化に気が付いたらすぐ医師に相談する

しこりや引き連れなどの変化に気が付いたら、次の検診を待つことなく病院やクリニックなどの医療機関を受診しましょう。大丈夫だろうと安易に自己判断することなく専門医の診察を受けましょう。

#### 4 40歳になったら、2年に1回乳がん検診を受ける

乳がん検診の目的は、乳がんでなくなる女性を減らすことです。現在厚生労働省が推奨している乳がん検診(マンモグラフィ)は「死亡率を減少させることが科学的に証明された」有効な検診です。40歳以上の女性は、2年に1回、定期的に検診を受けましょう。また、「異常あり」という結果を受け取った場合には必ず精密検査を受けるようにしましょう。

出典: 日本乳癌学会([https://www.jbcs.gr.jp/uploads/files/citizens/breastawareness\\_pamph.pdf](https://www.jbcs.gr.jp/uploads/files/citizens/breastawareness_pamph.pdf))

# 健診実施医療機関一覧



(令和8年1月現在の情報です。追加及び変更については静岡市ホームページをご確認ください。)

- ご予約は、希望する医療機関に直接お願いします。
- 医療機関によっては「かかりつけ患者」のみ受け入れる場合があります。
- 受診を希望する場合は、必ず「市の検診で受診したいのですが…」と伝えてください。
- 特定健康診査とがん検診を同日に受診できる場合があります。(もちろん、別日、別施設での受診もできます。)
- 健診の結果説明は、診療所では対面又は書面通知で、総合病院・健診センター、検診車では書面通知で行われます。

※1 特定健康診査の実施医療機関について  
◇印の健診実施医療機関では、**心電図検査ができません。**

※2 胃がん検診(内視鏡検査)の検査方法について  
内視鏡の挿入方法には、口からと鼻からがあります。

胃がん検診(内視鏡検査)実施医療機関の見方  
鼻:内視鏡を鼻から挿入して行う施設です。口(くち):内視鏡を口から挿入して行う施設です。

※3 乳がん検診実施医療機関について  
◎印の医療機関では、対面結果説明が受診できます。

## 総合病院・健診センター等

地区	医療機関名	住所	TEL	肺がん 結核	大腸がん	胃がん			子宮頸がん	乳がん	前立腺がん	骨粗しょう症	肝炎	胃リスク	特定健康診査	後期高齢者健診
						X線	内視鏡 鼻	口								
葵区	静岡市立静岡病院	追手町10-93	253-3125	-	○	○	○	○	○	○	○	○	○	○	○	○
	静岡赤十字病院	追手町8-2	253-8732	-	○	-	-	-	-	○	○	○	○	○	○	○
	静岡医師会健診センターMEDIO	呉服町一丁目20 呉服町タワー2F	273-1921	○	○	○	○	○	○	○	○	○	○	○	○	○
	静岡厚生病院	北番町23	272-1466	○	○	○	○	○	○	○	○	○	○	○	○	○
	聖隷静岡健診クリニック	黒金町55 静岡交通ビル内	0120-283-170	○	○	○	-	-	○	○	○	○	○	-	○	○
静岡県結核予防会	南瀬名町6-20	261-2512	○	○	○	-	-	○	○	○	○	○	-	○	○	
駿河区	静岡済生会総合病院	小鹿一丁目1-1	280-5031	○	○	○	○	○	○	○	○	○	○	-	○	○
	聖隷健康サポートセンター-Shizuoka	曲金六丁目8-5-2	0120-283-170	○	○	○	○	○	○	○	○	○	○	-	○	○
	SBS静岡健康増進センター	登呂三丁目1-1	282-1109	○	○	○	○	○	○	○	○	○	○	○	○	○
	静岡徳洲会病院	下川原南11-1	256-8039	-	○	-	-	-	○	○	○	○	○	-	○	○
静岡県予防医学協会	丸子新田186-5	270-5177	○	○	○	-	-	○	○	○	-	○	-	○	○	
清水区	清水厚生病院	庵原町578-1	366-3769	○	○	○	○	○	○	○	○	○	○	○	○	○
	清水さくら病院	袖師町2001	340-8302	○	○	○	○	○	○	○	○	○	○	○	○	○
	静岡市清水医師会健診センター	渋川二丁目12-1	348-0515	○	○	○	-	-	○	○	○	○	○	-	○	○
	静岡市立清水病院	宮加三1231	336-1111	○	○	○	○	○	○	○	○	○	○	○	○	○
富士市	共立蒲原総合病院	中之郷2500-1	0545-81-3325	○	-	-	○	○	○	○	-	○	-	○	-	

## 検診車

地区	医療機関名	住所	TEL	肺がん 結核	大腸がん	胃がん			子宮頸がん	乳がん	前立腺がん	骨粗しょう症	肝炎	胃リスク	特定健康診査	後期高齢者健診
						X線	内視鏡 鼻	口								
葵区	静岡厚生病院	北番町23	272-1466	○	○	○	-	-	-	-	○	○	○	-	○	○
	静岡県結核予防会	南瀬名町6-20	261-2512	○	○	○	-	-	○	○	○	○	○	-	○	○
駿河区	静岡済生会総合病院	小鹿一丁目1-1	280-5031	○	○	○	-	-	-	-	○	○	○	-	○	○
	聖隷健康サポートセンター-Shizuoka	曲金六丁目8-5-2	0120-283-170	○	○	○	-	-	○	○	○	○	○	-	○	○
清水区	清水厚生病院	庵原町578-1	366-3769	○	○	○	-	-	-	-	○	○	○	-	○	○
	静岡市清水医師会健診センター	渋川二丁目12-1	348-0515	○	○	○	-	-	-	-	○	○	○	-	○	○
富士市	共立蒲原総合病院	中之郷2500-1	0545-81-3325	○	○	○	-	-	-	-	○	○	-	○	○	

## 葵区

学区	医療機関名	住所	TEL	大腸がん	胃がん			子宮頸がん	乳がん	前立腺がん	骨粗しょう症	肝炎	胃リスク	特定健康診査	後期高齢者健診
					X線	内視鏡 鼻	口								
葵	長谷通りクリニック	安東一丁目21-9	200-0808	○	-	○	-	-	-	○	○	○	○	○	○
	勝又小児科アレルギー科医院	紺屋町12-5	252-6801	○	-	-	-	-	-	○	-	○	-	◇	◇
	置塩泌尿器科クリニック	呉服町一丁目1-2 静岡呉服町スクエア8F	653-5117	-	-	-	-	-	-	○	-	-	-	-	-
	あきやま呼吸器クリニック	呉服町二丁目2-30	273-8144	○	-	-	-	-	-	○	-	○	-	○	○
	エミクルクリニック	昭和町3-6 三幸ビル2F	204-1186	○	-	-	-	○	-	○	-	○	-	◇	◇
	平野医院	昭和町5-5	252-3267	○	-	-	-	○	-	○	○	○	-	○	○
	まきた整形外科クリニック	西草深町1-11	221-0678	-	-	-	-	-	-	-	○	-	-	-	-
	金内科循環器科クリニック	西草深町6-1	205-8773	○	-	-	-	-	-	○	○	○	-	○	○
	岩崎内科クリニック	西草深町30-16	249-5665	○	-	-	-	-	-	○	-	○	-	○	○
	おもて循環器科	馬場町110	254-8131	○	-	-	-	-	-	○	○	○	-	○	○
	今井産科婦人科クリニック	馬場町8番地 レーベンビル静岡2階	275-0341	-	-	-	-	○	-	-	-	-	-	-	-
	松浦内科	水落町12-14	245-5613	○	○	-	-	-	-	○	-	○	-	○	○
	TOMIMATSU女性医院	紺屋町7-15 Y'sPLATZ 1F	269-6123	○	-	-	-	○	-	-	-	○	-	○	-
	本通クリニック	本通一丁目2-14 2F	275-0234	○	-	-	-	-	-	○	○	-	-	○	○
	(中田)	静岡ハートリズムクリニック	黒金町49 パルシェ7F	652-1020	○	-	-	-	-	-	○	-	○	-	○
新通	さそう内科・呼吸器科クリニック	大鋸町2-5	205-8234	○	-	-	-	-	-	○	-	○	-	○	○
	ときわ公園クリニック	常盤町三丁目6-14	252-6099	○	-	-	-	-	-	○	○	○	-	○	○
	新通り整形外科	新通一丁目12-5	252-0437	-	-	-	-	-	-	-	○	-	-	◇	◇
	高橋内科医院	本通五丁目2-8	253-0850	○	-	-	-	-	-	○	-	○	-	○	○
駒形	今村医院	駒形通六丁目10-18	252-6924	○	-	-	-	-	-	○	-	-	-	○	○
田町	横山内科・循環器科医院	幸町25-3	252-5630	○	-	-	-	-	-	○	○	○	-	○	○
	城西クリニック	新富町五丁目7-6	273-7000	○	-	-	-	-	-	○	○	○	-	○	○
	きたざわ内科	田町二丁目3-1	205-4171	○	-	-	○	-	-	○	-	○	-	○	○
	つどいのおかクリニック	本通西町39	255-5514	○	-	○	-	-	-	○	○	○	○	○	○
	静岡田町診療所	田町五丁目22	253-9101	○	-	-	-	-	-	○	○	○	-	○	○
番町	北村医院内科	一番町9	252-1095	○	-	○	○	-	-	○	○	○	○	○	○
	ゆずの木町内科・循環器科	柚木町2	253-0014	○	-	-	-	-	-	○	○	○	-	○	○
	しずおか葵の森クリニック	柳町193-1	260-5011	○	-	-	-	-	-	○	-	○	-	○	○
安西	えのもと循環器科・内科	安西一丁目75	272-0511	○	-	-	-	-	-	○	-	○	-	○	○
	白鳥内科医院	片羽町58	653-0810	○	-	-	-	-	-	○	-	○	-	○	○
	まつだクリニック	北番町78-4	221-8585	-	-	-	-	-	-	○	-	-	-	-	-
	多田クリニック	北番町88-7	271-8882	○	-	-	-	-	-	○	○	○	-	○	○
	白鳥内科クリニック	神明町103-2	272-8010	○	-	-	-	-	-	○	○	○	-	○	○
	内科杉山医院	水道町10-5	271-2377	○	-	-	-	-	-	○	-	○	-	○	○
	しおら整形外科・リウマチ科クリニック	末広町1-11	260-6400	-	-	-	-	-	-	-	○	-	-	-	-
松岡医院	八千代町30	252-0411	○	-	-	-	-	-	○	○	○	-	○	○	
伝馬町	かげやま医院	相生町9-5	247-4011	○	-	-	-	-	-	○	-	○	-	◇	◇
	田中消化器科クリニック	音羽町8-3	247-5522	○	-	○	○	-	-	○	○	○	○	○	○
	司馬整形外科	栄町2-7	254-1576	-	-	-	-	-	-	-	○	-	-	◇	◇
	静岡消化器クリニック	鷹匠一丁目12-1 静鉄鷹匠青葉園ビル2F	273-8111	○	-	-	-	-	-	○	○	○	-	○	○
	神経内科木村クリニック	鷹匠一丁目12-8	251-3012	-	-	-	-	-	-	-	-	-	-	○	○
	大石内科循環器科医院	鷹匠二丁目6-1	252-0585	○	○	-	-	-	-	○	○	○	-	○	○
	しば内科医院	伝馬町8-1 サンローゼ6F	254-1441	○	-	-	-	-	-	○	○	○	-	○	○
	静岡レディースクリニック	日出町10-3	251-0770	-	-	-	-	○	-	-	-	○	-	-	-

葵区

学区	医療機関名	住所	TEL	大腸がん	胃がん			子宮頸がん	乳がん	前立腺がん	骨粗しょう症	肝炎	胃リスク	特定健康診査	後期高齢者健診
					X線	内視鏡	鼻								
横内	上足洗内科クリニック	上足洗一丁目2-35	246-1110	○	-	-	-	-	-	○	○	○	-	○	○
	かみあし整形外科ペインクリニック	上足洗一丁目2-38	249-5556	-	-	-	-	-	-	○	○	-	-	-	-
	依藤産婦人科医院	上足洗二丁目1-9	209-6601	-	-	-	-	○	-	-	-	-	-	-	-
	星野医院	上足洗二丁目11-45	249-0536	○	-	○	-	-	-	○	-	○	○	○	○
	みたけ内科・循環器科クリニック	東鷹匠町4-10	249-1221	○	-	-	-	-	-	○	○	○	-	○	○
安東	しらいわ医院	安東二丁目8-14	249-0555	○	-	-	-	-	-	○	○	-	-	○	○
	レディースクリニック古川	安東三丁目10-5	249-3733	-	-	-	-	○	-	-	○	-	-	-	-
	勝又医院	大岩一丁目5-40	246-5045	○	-	-	-	-	-	○	○	-	-	○	○
	みどりのふきたクリニック	大岩町4-23	249-0888	○	-	○	-	-	-	○	○	○	○	○	○
	松成内科クリニック	大岩本町7-1	248-5101	○	-	○	-	-	-	○	○	○	○	○	○
ひびのクリニック	大岩本町25-15	246-0099	○	-	○	○	-	-	○	○	○	○	○	○	
城北	宮城島内科医院	唐瀬一丁目2-27	247-5875	○	-	-	-	-	-	○	-	○	-	○	○
	静岡あおい消化器内科クリニック	北安東三丁目3-28	200-8280	○	-	○	-	-	-	○	-	○	○	○	○
	吉田内科・消化器内科クリニック	北安東三丁目20-18	209-2632	○	-	-	-	-	-	○	○	-	-	○	○
	キドニークリニック静岡	北安東三丁目21-17	207-7788	○	-	-	-	-	-	○	○	-	-	○	○
	ふるかわ北安東クリニック	北安東四丁目5-32	248-3999	○	-	○	○	-	-	○	○	○	○	○	○
	江良内科小児科医院	岳美2-13	246-6336	○	-	○	○	-	-	○	○	○	○	○	○
内科・循環器内科錦木医院	岳美15-50	248-0337	○	-	-	-	-	-	○	○	-	-	○	○	
竜南	坂本医院	上足洗三丁目2-8	247-3858	○	-	○	-	-	-	○	-	○	○	○	○
	森田クリニック	上足洗四丁目1-7	209-8380	○	-	-	-	-	-	○	○	-	-	○	○
	清水産婦人科クリニック	北安東五丁目28-1	248-3660	-	-	-	-	○	-	-	○	-	-	-	-
	吉川医院	竜南一丁目14-31	247-0123	○	-	○	○	-	-	○	-	○	○	○	○
	竜南泌尿器科クリニック	竜南三丁目11-13	395-7041	-	-	-	-	-	-	○	-	-	-	-	-
	循環器科瀧医院	城北18	246-9511	-	-	-	-	-	-	○	-	-	-	○	○
	松田消化器内科クリニック	城北24	248-2001	○	-	-	○	-	-	○	-	○	○	○	○
	浜本整形外科医院	城北40-5	248-6665	-	-	-	-	-	-	-	○	-	-	-	-
千代田東	マイクリニック大久保	川合二丁目1-20	263-5558	○	-	○	-	-	-	○	○	○	○	○	○
	山本内科医院	川合三丁目13-11	263-7676	○	-	-	-	-	-	○	-	○	-	○	○
	古庄わかばクリニック	古庄五丁目3-21	294-7008	○	-	-	-	-	-	○	○	-	-	○	○
	上土整形外科・スポーツクリニック	上土二丁目13-14	204-0410	-	-	-	-	-	-	-	○	-	-	-	-
千代田	ともの整形外科クリニック	上土一丁目1-71	262-3120	-	-	-	-	-	-	○	○	-	-	◇	◇
	もちづき整形外科	沓谷四丁目1-39	248-1151	○	-	-	-	-	-	○	○	-	-	○	○
	大原内科	沓谷五丁目4-14	264-1211	○	-	-	-	-	-	○	○	-	-	○	○
	こじまクリニック内科・循環器科	沓谷五丁目12-7	263-4188	○	-	-	-	-	-	○	○	-	-	○	○
	東静岡腎クリニック	沓谷六丁目18-8	267-7777	○	-	-	-	-	-	○	○	-	-	○	○
	てらむらクリニック	千代田六丁目30-13	267-3888	○	-	-	-	-	-	○	-	○	-	○	○
	松木消化器内科クリニック	千代田七丁目7-12	262-6500	○	-	-	-	-	-	○	○	-	-	◇	◇
	富松レディースクリニック	東千代田一丁目1-3	261-1730	○	-	-	-	○	-	-	-	○	-	○	-
	溝口クリニック	古庄二丁目15-26	265-8800	○	○	-	-	-	-	○	-	○	-	○	○
古庄さとう泌尿器科クリニック	古庄三丁目2-72	207-8170	-	-	-	-	-	-	○	-	-	-	○	○	
麻機	青山医院	北一丁目10-18	245-9832	○	-	-	-	-	-	○	○	-	-	○	○
西奈南	栗山医院 内科・皮膚科	瀬名川一丁目23-28	262-3471	○	-	-	-	-	-	○	-	○	-	○	○
	勝又整形・形成外科医院	瀬名川一丁目27-40	265-0800	-	-	-	-	-	-	-	-	-	-	○	○
	小澤内科胃腸科	瀬名川一丁目29-32	263-1231	○	-	○	○	-	-	○	○	○	○	○	○
	小児科・内科杉山医院	瀬名川二丁目23-21	261-6328	○	-	○	○	-	-	○	○	○	○	○	○
	佐々木ハートクリニック	南瀬名町26-39	262-5811	○	-	-	-	-	-	○	○	-	-	○	○

葵区

学区	医療機関名	住所	TEL	大腸がん	胃がん			子宮頸がん	乳がん	前立腺がん	骨粗しょう症	肝炎	胃リスク	特定健康診査	後期高齢者健診
					X線	内視鏡	鼻								
西奈	静岡瀬名病院	瀬名4629-1	264-2111	-	-	-	-	-	-	-	-	-	-	○	○
	菅野医院分院	瀬名一丁目7-3	262-5050	○	-	-	-	-	-	○	○	○	-	○	○
	みやぎ整形外科クリニック	瀬名二丁目31-17	655-8088	-	-	-	-	-	-	-	○	-	-	-	-
	えいもと内科・消化器科クリニック	瀬名三丁目38-9	655-2111	○	-	○	○	-	-	○	○	○	○	○	○
井宮	袴田外科医院	籠上13-20	271-1355	○	-	○	-	-	-	○	○	○	○	○	○
	内科・胃腸科八木医院	籠上28-24	271-2305	○	-	○	-	-	-	○	○	○	○	○	○
	ゆきえ整形外科クリニック	籠上12-40	251-1199	-	-	-	-	-	-	-	○	-	-	-	-
	秋田内科・呼吸器内科	籠上12-41	251-2512	○	-	-	-	-	-	○	-	○	-	○	○
井宮北	ふくだ整形外科リウマチ科	昭府二丁目18-38	260-5678	-	-	-	-	-	-	○	○	-	-	-	-
	安達内科・循環器科	昭府二丁目22-8	250-2601	○	-	-	-	-	-	○	-	○	-	○	○
	望月内科消化器内科クリニック	新伝馬一丁目11-23	275-2757	○	-	-	○	-	-	○	-	○	○	○	○
賤機南	まつとみクリニック	上伝馬23-18	205-4777	○	○	-	-	-	◎	○	○	○	-	○	○
服織	服部クリニック	羽鳥五丁目7-30	278-9735	○	-	-	○	-	-	○	-	○	○	○	○
	鎌田医院	羽鳥六丁目3-21	278-2195	○	-	-	-	-	-	-	-	-	-	○	○
	鈴木整形外科	山崎一丁目26-6	278-8811	-	-	-	-	-	-	○	○	-	-	-	-
	森谷内科医院	山崎一丁目26-9	278-6726	○	-	-	-	-	-	○	-	○	-	○	○
安倍口	鈴木内科医院	安倍口新田526-3	296-2511	○	-	-	-	-	-	○	○	○	-	○	○
	木下医院	与左衛門新田39-10	296-0015	○	-	-	-	-	-	○	-	○	-	○	○
	楽寿の園診療所	与左衛門新田74-6	296-1111	○	-	-	-	-	-	○	-	○	-	○	○
足久保	美和クリニック	足久保口組127-7	206-0300	○	-	-	-	-	-	○	-	○	-	○	○
大川	大川診療所	坂ノ上615	291-2622	○	-	-	-	-	-	○	-	○	-	○	○
玉川	玉川診療所	落合243-6	292-2223	○	-	-	-	-	-	○	○	○	-	○	○
大河内	大河内診療所	平野1097-39	293-2021	○	-	-	-	-	-	○	○	○	-	○	○
梅ヶ島	梅ヶ島診療所	梅ヶ島1326	269-2025	○	-	-	-	-	-	○	○	○	-	○	○
井川	井川診療所	井川1133-2	260-2300	○	-	-	-	-	-	○	-	○	-	○	○

早期発見!  
早期治療!



葵区PRキャラクター  
あおいくん

駿河区

学区	医療機関名	住所	TEL	大腸がん	胃がん			子宮頸がん	乳がん	前立腺がん	骨粗しょう症	肝炎	胃リスク	特定健康診査	後期高齢者健診
					X線	内視鏡	鼻								
森下	わたなべクリニック	南町6-16 パレ・ルネッサンス104	285-5837	○	-	-	-	-	○	-	○	-	○	○	
	佐藤内科医院	南町12-19	285-2288	○	-	-	-	-	○	○	-	-	○	○	
	さかくらクリニック	南町14-25 201-D 2F	202-5800	-	-	-	-	-	-	○	-	-	-	-	
	静岡駅南口クリニック	南町18-2 サウスポットガーデン1F	654-0722	○	-	-	-	-	○	-	○	-	○	○	
	秋山クリニック	八幡一丁目2-25	288-2222	○	○	-	-	-	○	○	○	-	○	○	
	田村外科医院	八幡三丁目21-26	285-7548	○	-	-	-	-	○	○	○	-	○	○	
	やはた内科・循環器内科	八幡四丁目7-21	286-6222	○	-	-	-	-	○	-	○	-	○	○	
	塩川八幡ヒルズクリニック	八幡五丁目32-10	280-0500	○	-	-	-	-	○	-	○	-	◇	◇	
	聖ヨゼフ診療所	八幡四丁目6-9	204-0277	○	-	-	-	-	○	-	○	-	◇	◇	
中田	泉町杉山医院	泉町4-5	285-2510	○	○	○	○	-	-	○	-	○	○	○	
	高野外科胃腸科医院	中田一丁目7-11	281-6868	○	-	○	-	-	○	○	○	○	○	○	
	杉山整形リハビリクリニック	中田二丁目4-12	202-5577	-	-	-	-	-	-	○	-	-	-	-	
	桜井クリニック	中田本町6-11	287-5524	○	-	-	-	-	-	-	○	-	○	○	
	水谷脳神経外科クリニック	馬淵四丁目11-9	202-7778	○	-	-	-	-	○	○	○	-	○	○	
飯室クリニック	馬淵四丁目16-12	285-7626	○	-	-	-	-	○	-	○	-	○	○		
富士見	富士見台クリニック	富士見台三丁目1-25-1	281-8808	○	-	-	-	-	○	○	○	-	○	○	
南部	登呂杉山医院	登呂五丁目4-1	285-0778	○	-	-	-	-	○	○	○	-	○	○	
	柴山クリニック	登呂五丁目11-9	282-0085	○	-	-	-	○	-	○	○	-	○	○	
	えんどう内科クリニック	中田四丁目4-38	284-1121	○	-	-	-	-	○	-	○	-	○	○	
大里西	小長井整形外科医院	新川二丁目5-31	286-0911	-	-	-	-	-	-	○	-	-	-	-	
	きくち内科医院	新川二丁目8-3	284-7171	○	-	-	-	-	○	○	○	-	○	○	
	あさいクリニック	津島町6-31	288-6555	○	-	-	-	-	○	○	○	-	○	○	
	原田医院	中村町73-12	282-5003	○	-	-	-	-	○	-	○	-	○	○	
	大村クリニック	中村町152-3	283-2616	-	-	-	-	-	○	-	○	-	○	○	
	福岡産婦人科クリニック	中原739-1	285-7717	-	-	-	-	○	-	-	-	-	-	-	
	天野外科医院	見瀬243	281-1181	○	-	-	-	-	○	○	○	-	○	○	
	山崎医院	新川一丁目19-5	285-6811	○	-	-	-	-	○	-	○	-	○	○	
(新通)	かとう内科・呼吸器クリニック	宮本町10-18	281-4159	○	-	-	-	-	○	○	○	-	○	○	
中島	あしたば診療所	中島1687-2	288-2228	○	-	-	-	-	○	-	○	-	○	○	
	萩原医院	西脇29-1	287-5332	○	-	-	-	-	○	○	-	-	○	○	
宮竹	ふかさわレディスクリニック	敷地一丁目18-10	238-3883	-	-	-	-	○	-	-	○	-	◇	◇	
	山中整形外科	敷地一丁目28-6	238-3066	-	-	-	-	-	○	○	○	-	-	-	
	OHARA MAKOTO 消化器・肛門外科クリニック	高松一丁目15-31	237-3000	○	-	-	-	-	○	-	-	-	-	-	
	ごんクリニック	高松二丁目5-18	238-5005	○	-	-	-	-	○	-	○	-	○	○	
	堀田内科医院	宮竹一丁目4-7	237-6767	○	-	-	-	-	○	○	○	-	○	○	
大里東	こんどうクリニック	下島324	236-5555	○	-	-	-	-	○	○	○	-	○	○	
西豊田	飯山内科クリニック	小黒二丁目9-13	280-1180	○	-	-	-	-	○	○	○	-	○	○	
	白鳥消化器内科医院	豊田一丁目7-22	289-0555	○	-	-	-	-	○	-	-	-	○	○	
	望整形外科	豊田一丁目1-20	203-5500	-	-	-	-	-	-	○	-	-	-	-	
	静岡曲金クリニック	曲金三丁目5-5	202-5050	○	-	-	-	-	○	○	○	-	○	○	
	岡本外科クリニック	曲金四丁目7-3	202-0108	○	-	-	-	-	◎	○	○	-	◇	◇	
	堀向医院	曲金五丁目4-63	281-3041	○	-	-	-	-	○	○	○	-	○	○	
	礼内科	曲金六丁目10-14東静岡サウスクリニックモール3階	654-6868	○	-	-	-	-	○	○	○	-	○	○	
	東静岡クリニック	曲金七丁目8-10	288-2111	○	-	○	○	-	-	○	○	○	○	○	
板井クリニック	曲金七丁目7-19	282-5525	○	-	○	-	-	○	○	○	○	○	○		

駿河区

学区	医療機関名	住所	TEL	大腸がん	胃がん			子宮頸がん	乳がん	前立腺がん	骨粗しょう症	肝炎	胃リスク	特定健康診査	後期高齢者健診
					X線	内視鏡	鼻								
西豊田	芳村整形外科医院	葵区長沼984	261-2828	-	-	-	-	-	-	-	○	-	-	-	-
東豊田	青島整形外科	池田401-2	267-3330	-	-	-	-	-	-	-	○	-	-	○	○
	静岡ひかり医院	小鹿429-1	288-6969	○	-	-	-	-	-	○	-	○	-	○	○
	JINクリニック	聖一色414-8	264-1112	○	-	-	-	-	-	○	-	○	-	○	○
東源台	たんぼぼ診療所	中吉田26-16	267-7655	○	-	-	-	-	-	○	-	○	-	○	○
	県立美術館前IVFクリニック	谷田30-22	264-6000	-	-	-	-	○	-	-	-	-	-	-	-
大谷	たむらウイメンズクリニック	片山3-3	289-1111	-	-	-	-	○	-	-	-	-	-	-	-
	おおや整形外科クリニック	片山8-15	289-8080	-	-	-	-	-	-	-	○	-	-	-	-
	三神医院	西大谷4-4	237-5653	○	-	-	○	-	-	○	-	○	-	○	○
	白萩病院	西大谷16-1	236-7272	○	-	-	-	-	-	○	○	○	-	○	○
長田東	まりこレディスクリニック	丸子新田511	201-0303	-	-	-	-	○	-	-	-	-	-	-	-
	かのう内科クリニック	みずほ一丁目7-4	660-7660	○	-	-	-	-	-	○	-	-	-	○	○
	みずほ・おおいしクリニック	みずほ二丁目5-26	268-5500	○	-	-	-	-	-	○	-	○	-	○	○
	富田内科	みずほ四丁目10-10	269-6767	○	-	-	-	-	-	○	○	○	-	○	○
	みやざき内科	みずほ五丁目14-23	257-7799	○	-	-	-	-	-	○	-	○	-	○	○
	とやまクリニック	東新田三丁目32-9	201-9800	○	-	-	-	-	-	○	○	○	-	○	○
東新田福地診療院	東新田五丁目16-10	256-8888	○	-	○	-	-	-	○	○	○	○	○	○	
長田南	大島医院	用宗一丁目33-3	256-0040	○	-	○	○	-	-	○	○	○	○	○	○
長田西	高野橋医院	北丸子二丁目5-10	256-2525	○	-	-	-	-	-	○	○	○	-	○	○
	森福整形外科	丸子一丁目4-37	268-5666	-	-	-	-	-	-	○	○	-	-	◇	◇
	岩はし内科医院	丸子二丁目2-8-5	259-0347	○	-	-	-	-	-	○	-	○	-	○	○
	浅野医院	丸子三丁目12-64	256-6200	○	-	-	-	-	-	○	○	○	-	○	○
	原田整形外科	丸子六丁目1-10	257-6700	○	-	-	-	-	-	○	○	○	-	○	○
長田北	近藤医院	手越310	257-0733	○	-	○	-	-	-	○	○	○	○	○	○
	手越クリニック	向手越一丁目11-2	270-8400	○	-	-	-	-	-	○	○	○	-	○	○



駿河区応援隊長 トロペー

清水区

学区	医療機関名	住所	TEL	大腸がん	胃がん			子宮頸がん	乳がん	前立腺がん	骨粗しょう症	肝炎	胃リスク	特定健康診査	後期高齢者健診
					X線	内視鏡	鼻								
江尻	やまだメディカルクリニック	江尻町9-12	366-0750	○	-	-	-	-	-	○	-	○	-	○	○
	吉永医院	江尻東一丁目1-38	366-2722	○	-	-	-	-	-	○	-	○	-	○	○
	庄司産婦人科	江尻東一丁目5-4	366-0861	○	-	-	-	○	-	-	-	○	-	◇	◇
	江尻東クリニック	江尻東三丁目8-18	368-6683	○	-	○	-	-	◎	○	○	-	-	◇	◇
	おおいし脳神経外科クリニック	高橋南町9-15	363-0014	-	-	-	-	-	-	○	-	-	-	○	○
杉山医院	大手三丁目3-21	366-0512	○	-	-	-	-	-	○	○	-	-	○	○	
入江	眞内科クリニック	入江南町9-24	363-1175	○	-	○	○	-	-	○	○	○	○	○	○
	竹内クリニック	追分二丁目7-15	366-5576	○	-	○	-	-	-	○	○	○	○	○	○
	諏訪医院	桜橋町6-35	366-1869	○	○	-	-	-	-	○	-	○	-	○	○
	土川整形外科	鶴舞町4-12	365-2355	-	-	-	-	-	-	-	○	-	-	-	-
	草ヶ谷医院	鶴舞町6-1	366-2561	○	-	-	-	-	-	○	-	○	-	○	○
しぶかわ内科クリニック	渋川三丁目10-17	345-7777	○	-	-	-	-	-	○	○	○	-	○	○	
浜田	高月医院	上清水町3-1	352-1068	○	-	-	-	-	-	○	-	○	-	-	-
	渡辺内科医院	上清水町11-18	352-2538	○	-	○	-	-	-	○	-	○	○	○	○
	しみずバククリニック	千歳町2-30	355-1117	○	-	-	-	-	-	○	○	○	-	○	○
	竹内内科	巴町2-5	352-2285	○	-	-	-	-	-	○	○	○	-	○	○
	遠山内科医院	万世町一丁目3-25	353-6789	○	-	-	-	-	-	○	-	○	-	○	○
	清水胃腸科医院	万世町二丁目1-2	352-9551	○	-	○	○	-	-	○	-	○	-	○	○
	村上クリニック	入江岡町4-1	352-8134	-	-	-	-	-	-	○	-	-	-	-	-
岡	うおたに内科クリニック	桜が丘町5-25	625-6625	○	-	○	○	-	-	○	○	○	○	○	○
	浅井内科医院	中矢部町3-15	352-5862	○	-	-	-	-	-	-	○	-	○	○	○
	花みずき通り内科クリニック	西高町4-6	355-5500	○	-	-	-	-	-	○	-	○	-	○	○
	松井内科・循環器内科クリニック	堂林二丁目17-25	368-7177	○	-	-	-	-	-	○	-	-	-	○	○
清水	たむら整形外科	庄福町9-15	353-0777	-	-	-	-	-	-	○	-	-	-	-	-
	するがクリニック	庄福町9-23	355-5655	○	-	-	-	-	-	○	-	○	-	○	○
	清水富士山病院	八千代町6-33	355-2220	○	-	-	-	-	-	○	○	○	-	○	○
	清水ひまわりクリニック	村松原1丁目2-5	334-1335	○	○	○	-	-	-	○	○	○	○	○	○
船越	佐藤医院	大坪二丁目3-12	347-2300	○	-	○	○	-	-	○	○	○	○	○	○
	清水ペインクリニック	大坪二丁目6-1	395-8717	○	-	-	-	-	-	○	○	-	○	○	○
	オハナクリニック木の下の町	木の下の町44-1	347-0300	-	-	-	-	○	-	-	○	-	-	-	-
	浅野医院	木の下の町99	344-3000	○	○	○	○	-	-	○	○	○	○	○	○
	有東坂しいのきクリニック	有東坂5-14	347-6103	○	-	-	-	-	-	○	○	○	-	○	○
清水サルバスクリニック	船越東町180-9	368-7285	○	-	-	-	-	-	○	○	○	-	○	○	
不二見	南しみずメディカルクリニック	上力町5-28	334-2710	○	-	-	-	-	-	○	○	○	-	○	○
	えぐち内科クリニック	日立町4-4	337-1117	○	-	-	-	-	-	○	-	○	-	○	○
	こうのファミリークリニック	清水村松地先新田10-8	335-5730	○	-	○	-	-	-	○	○	○	○	○	○
	あさり内科クリニック	村松原三丁目3-10	660-8850	○	-	-	-	-	-	○	-	○	-	○	○
駒越	宇山医院	殿沢二丁目6-20	335-8588	○	-	-	-	-	-	○	-	-	-	○	○
	飯部循環器内科・内科 婦人科クリニック	駒越西一丁目2-62	335-5000	○	-	-	-	○	-	○	○	○	-	○	○
飯田	宮地医院	下野西7-7	364-5528	○	-	-	-	-	-	○	○	○	-	○	○
高部	浦島クリニック 新院	押切1456	347-6727	○	-	○	○	-	-	○	○	○	○	○	○
	浦島メディカルクリニック	押切1620	347-6699	○	-	○	-	-	-	○	○	○	-	○	○
	佐々木クリニック	押切1738-1	348-6606	○	-	-	○	-	-	○	○	○	○	○	○
	おおぬき内科クリニック	押切2002-1	340-3700	○	-	-	-	-	-	○	○	○	-	○	○
	ないとう内科・循環器内科	押切2380	346-7155	○	-	-	-	-	-	○	○	○	-	○	○

清水区

学区	医療機関名	住所	TEL	大腸がん	胃がん			子宮頸がん	乳がん	前立腺がん	骨粗しょう症	肝炎	胃リスク	特定健康診査	後期高齢者健診
					X線	内視鏡	鼻								
高部	清水バースクリニック	押切2416	344-1103	-	-	-	-	○	-	-	-	-	-	-	-
	とも内科・呼吸器内科	天王東6-18	371-5678	○	-	-	-	-	-	○	-	-	-	○	○
有度	松浦整形外科	平川地7-30	344-7500	-	-	-	-	-	-	-	○	-	-	-	-
	伊藤医院	平川地17-38	345-7614	○	-	-	-	-	-	○	-	○	-	○	○
	宗内科医院	草薙139	348-1114	○	-	○	○	-	-	○	○	○	○	○	○
	輝齡ハラダクリニック	草薙一丁目3-15 グラソード草薙201	348-3377	○	-	-	-	-	-	○	-	○	-	○	○
	草薙駅前レディースクリニック	草薙一丁目3-15 グラソード草薙202	340-2500	-	-	-	-	○	-	-	-	-	-	-	-
	向井内科循環器科クリニック	草薙一丁目10-12	347-1020	○	-	-	-	-	-	○	-	○	-	○	○
	磯貝医院	草薙一丁目15-23	345-7543	○	-	○	-	-	-	○	-	○	○	○	○
	草薙土屋外科医院	草薙一丁目25-35	345-5438	○	-	○	-	-	-	○	○	○	○	○	○
	草薙整形外科ウマチクリニック	草薙二丁目24-15	345-6516	-	-	-	-	-	-	○	○	-	-	-	-
	浦島クリニックくすのき	楠新田281-1	347-5888	○	-	-	-	-	-	○	○	○	-	○	○
	静岡すずき整形外科 リハビリ&スポーツクリニック	楠新田253番地の2	346-5555	-	-	-	-	-	-	-	○	-	-	-	-
	アツミ胃腸科内科クリニック	中之郷一丁目5-11	347-5880	○	-	○	○	-	-	○	○	○	○	○	○
杉山クリニック	七ツ新屋364-1	346-0016	○	-	-	-	-	-	○	-	-	-	○	○	
福地医院	七ツ新屋二丁目4-15	345-2406	○	-	-	-	-	-	○	○	○	-	○	○	
袖師	柴田内科医院	西久保318	363-0345	○	-	-	-	-	-	○	○	○	-	○	○
	乾医院	西久保一丁目6-22	366-0212	○	-	-	-	-	-	○	-	○	-	○	○
庵原	高野整形外科医院	庵原町121-1	371-1322	-	-	-	-	-	-	-	○	-	-	-	-
	あさご婦人科クリニック	庵原町581-20	340-2777	○	-	-	-	○	-	-	-	○	-	◇	◇
	三上医院	原56-12	366-7207	○	○	-	○	-	-	○	○	○	○	○	○
興津	青木内科医院	興津清見寺町143-17	369-1040	○	-	-	-	-	-	○	-	○	-	○	○
	青木内科クリニック	興津中町99-2	369-0044	○	-	○	○	-	-	○	-	○	○	○	○
	おきつ内科クリニック	興津中町1360-1	369-6222	○	-	-	-	-	-	○	-	○	-	○	○
	磯垣胃腸科外科医院	興津中町1393-6	369-0541	○	-	○	○	-	-	○	○	○	○	○	○
小島	松下医院	但沼町1317-2	393-2022	○	-	○	-	-	-	○	-	○	-	○	○
両河内	清水両河内診療所	和田島693-1	343-2388	○	-	-	-	-	-	○	○	○	-	○	○
由比	鮎橋医院	由比北田467	375-2784	○	-	-	-	-	-	○	○	○	-	○	○
	菜のはなファミリークリニック	由比750 マンションOak1F	375-5785	○	-	-	-	-	-	○	-	○	-	○	○



# 歯周病検診実施機関一覧

(令和8年1月現在)

静岡歯科医師会・清水歯科医師会に検診を委託しています。表内の所属の医院・病院を確認の上、お問合せください。また、検診を受ける際には「市の検診で受けたいのですが…」と必ず伝えてください。

## 葵区

学区	歯科医療機関名	住所	TEL
葵	セキネ歯科クリニック	安東一丁目7-3	209-5115
	鳥居歯科	安東一丁目23-2	247-2966
	川口歯科医院	追手町2-16	252-3676
	地方職員共済組合静岡県庁診療所	追手町9-6 県庁東館15F	221-2397
	是永歯科医院	上石町5-6	252-4581
	遠山歯科医院	上石町7-3	252-5395
	たなか歯科医院	金座町47-1	255-5058
	河村歯科医院	車町52	252-4688
	大石歯科医院	紺屋町6-10	252-0805
	山元歯科医院	紺屋町7-15 Y's PLATZ3F	254-0011
	ヤマダ歯科	紺屋町13-1	252-3662
	このは歯科医院	呉服町一丁目1-14 呉服町圭田ビル5F	273-1010
	敬天堂歯科医院	呉服町一丁目4-6 松浦ビル2F	255-5125
	チワタ歯科医院	呉服町二丁目1-3	252-5410
	大畑歯科医院	呉服町二丁目7 静専ビル4F	252-0738
	Nデンタルオフィス ホワイトエッセンス静岡	呉服町二丁目8-9 アクロス辻源ビル3F	252-6565
	トリス歯科	七間町3-4 七間町ハイム3F	255-0703
	おぎ原歯科医院	七間町13-10	252-4897
	竹下歯科医院	七間町15-1 静岡水道局内2F	253-4244
	七間町歯科クリニック	七間町18-1	266-4182
小澤歯科医院	常磐町二丁目5-7	252-1803	
中町歯科医院	中町7-2 沢野ビル2F	254-7787	
可知歯科医院	西草深町31-13	245-4620	
いのうえ歯科	西草深町35-17	294-8020	
静岡両替町歯科クリニック	両替町一丁目6-6 3F	204-2323	
小林歯科医院	両替町二丁目4-2 小林ビル4F	272-6480	
(中田)	坂本歯科医院	黒金町49 パルシェ7F	254-2074
新通	山本歯科医院	駒形通二丁目2-4	252-1366
	八木歯科医院	駒形通二丁目7-13	252-3895
	中館歯科診療所	新通一丁目8-18	254-6612
	鈴木歯科医院	双葉町9-5	253-6663
駒形	今村歯科医院	新通二丁目1-20	253-0543
田町	下村歯科医院	上新富町5-6	252-4843
	柴田歯科医院	田町二丁目37	253-2244

学区	歯科医療機関名	住所	TEL
番町	きゆみ歯科クリニック	一番町69 アンダンテ19-1F	260-6260
	永田歯科医院	新富町三丁目34-3	254-6730
	ニシナ歯科医院	田町一丁目1-3	252-7409
	塚田歯科医院	土太夫町17-1 さくらビル2F	271-5511
安西	一心堂歯科	井宮町102-4	271-4570
	すえひろ歯科	北番町10	204-1280
	尾崎歯科医院	北番町90	271-5430
	八田歯科医院	北番町142-3	255-1245
望月歯科医院	望月歯科医院	神明町100	254-2633
	音羽歯科クリニック	音羽町20-12	251-3011
	久永歯科医院	音羽町23-13	272-8148
	かがやき歯科クリニック	相生町15-3	266-6480
伝馬町	麻生歯科クリニック	春日二丁目2-5 ASOビル2F	275-0520
	片山歯科クリニック	鷹匠一丁目1 新静岡セノバ5F	271-8228
	かわした歯科クリニック	鷹匠一丁目3-11	250-0118
	かみや歯科	鷹匠三丁目18-4	209-1188
横内	八木歯科	伝馬町3-1 深尾ビル4F	251-4151
	てんま歯科	伝馬町16-9	253-5572
	小出歯科医院	太田町43	245-1947
	田中歯科医院	上足洗一丁目1-34	245-4503
安東	吉川歯科医院	上足洗一丁目8-60	247-8000
	スズカケ歯科	城東町29-1	248-6474
	あおば歯科クリニック	緑町7-18	209-1110
	エイセイ歯科	横内町35	245-7110
城北	森本歯科クリニック	安東二丁目7-13	200-3838
	太田歯科クリニック	安東二丁目21-23	247-0505
	吉野歯科医院	大岩二丁目26-13	245-2292
	Torii Dental Office	大岩三丁目5-14	374-1427
城北	くりやま歯科	大岩四丁目24-1	246-4554
	山本歯科医院	唐瀬一丁目3-35	245-9838
	北安東ふじもと歯科医院	北安東三丁目23-4	207-7507
	溝口歯科医院	北安東四丁目1-18	246-5735
	山内歯科医院	北安東四丁目28-31	248-4327
	仲野歯科医院	城北二丁目3-7	247-0461

## 葵区

学区	歯科医療機関名	住所	TEL
城北	スマイル歯科クリニック	岳美9-23	245-2044
竜南	大石歯科医院	上足洗四丁目4-5-2	245-2777
	安竹歯科医院	北安東一丁目29-1	246-6333
	竜南歯科医院	城北28-1	247-3121
	みまつ渡辺歯科医院	千代田一丁目3-7	209-1133
	かわもり歯科	千代田一丁目15-34	247-5990
	うちだ歯科医院	千代田二丁目13-35	295-6480
	フタバ歯科	千代田四丁目3-19	245-9898
	竜南やまぐち歯科	竜南一丁目25-24	295-5018
	杉山歯科医院	竜南三丁目16-25	209-1155
千代田	やまぐち桂樹科医院	杏谷四丁目1-23	248-0456
	根本歯科医院	杏谷五丁目13-5	208-1991
	土屋歯科医院	千代田七丁目9-38	263-6305
	長沼歯科クリニック	長沼二丁目14-3	265-5303
	なお歯科医院	長沼二丁目15-13	295-9907
	溝口歯科クリニック	古庄二丁目15-24	208-6480
千代田東	保住歯科医院	川合一丁目9-14	261-0835
	山田歯科医院	東千代田二丁目26-54	261-2200
麻機	赤堀歯科医院	南沼上二丁目13-1	263-7858
	麻機歯科医院	北一丁目3-1	247-7108
西奈南	のなか歯科医院	北五丁目27-5	247-5580
	長井歯科口腔外科	瀬名中央四丁目5-65	267-2221
	トヨタ歯科医院	瀬名中央四丁目7-15 モンレー瀬名103	264-2244

## 駿河区

学区	歯科名	住所	TEL
森下	オリエント歯科医院	南町9-1 駿河スカイタワー3F	281-8488
	ナカノ歯科医院	八幡二丁目2-14	281-8844
	竹下歯科医院	八幡二丁目14-20	285-5004
	新庄歯科医院	八幡五丁目4-8	282-3463
	ワタナベ歯科第二クリニック	大和一丁目5-16	285-8400
中田	大石歯科医院	泉町1-14	285-3528
	リンデン歯科医院	大坪町14-13	283-2030
	ライオン歯科中田クリニック	中田本町21-28	284-8400
	篠田歯科医院	中田一丁目1-16	286-8711
	トシデンタルクリニック	中田一丁目6-32	282-6480
	渡辺歯科医院	中田二丁目4-32	285-8260
	やまだ歯科	馬淵二丁目11-6	286-6400

学区	歯科医療機関名	住所	TEL
西奈南	フレンド歯科	南瀬名町4-20	263-8832
西奈	菅野歯科医院	瀬名一丁目7-20	298-6480
	すえのぶくローバー歯科医院	瀬名一丁目14-3	294-8383
	はらき歯科医院	瀬名五丁目15-8	265-1212
井宮	大村歯科医院	籠上5-2	271-3397
	曾根歯科医院	籠上9-21	253-4618
	牧野歯科医院	籠上11-1	251-7522
	ほり歯科医院	新伝馬一丁目4-50	653-2323
	高橋歯科クリニック	平和三丁目3-1	273-6480
井宮北	佐藤歯科クリニック	昭府二丁目6-17	272-8214
	クリスタル歯科	新伝馬三丁目3-7	253-6666
賤機南	わかば歯科クリニック	新伝馬三丁目23-32	250-8194
	きたしま歯科医院	上伝馬12-30	271-1180
服織	わたなべ歯科クリニック	松富二丁目1-56	271-2711
	石上歯科医院	羽鳥四丁目4-31	278-1000
服織西	エルム歯科	山崎一丁目25-32	278-3131
	おきつ歯科医院	新聞1053	278-7800
中薬科	酒詰歯科医院	大原1002-1	270-1914
南薬科	とりうみ歯科	牧ヶ谷2231-7	277-6480
安倍口	高橋歯科医院	安倍口新田68-3	296-6302
	木下医院歯科	与左衛門新田39-10	296-0015
井川	井川診療所歯科	井川11133-2	260-2300

駿河区

学区	歯科名	住所	TEL
富士見	サニー歯科医院	有東三丁目9-24	285-7164
	いしだ歯科クリニック	登呂二丁目15-18	204-6540
	ほりば歯科クリニック	富士見台一丁目16-13	204-1277
大里西	セントラル歯科クリニック	新川二丁目10-35 新川ビル2F	203-7070
	みうら歯科クリニック	中野新田57-64	260-7950
	やよい歯科醫院	中村町12-3	281-0048
	深沢歯科医院	中村町202-3	288-0834
(新通)	あんぼ歯科医院	西中原一丁目6-33	281-1180
	佐塚歯科クリニック	宮本町8-32	286-6936
大里東	たなか歯科クリニック	高松1819-3	237-7110
宮竹	大森歯科医院	敷地一丁目15-20	236-6661
	おざわ歯科クリニック	敷地二丁目10-30	237-7272
	かくた歯科医院	宮竹二丁目16-22	237-2005
西豊田	仲野歯科医院	小黒一丁目1-17	285-3946
	静岡済生会総合病院	小鹿一丁目1-1	280-5031
	竹島歯科医院	小鹿二丁目1-2	285-0521
	いしかわ歯科	豊田一丁目4-7	285-4520
	中島歯科医院	曲金三丁目5-37	282-9212
	はじめ歯科医院	曲金四丁目13-7	282-2552
	庵之下歯科医院	曲金六丁目1-32	285-4035
	ひろ歯科クリニック	曲金六丁目4-20-101	280-1200
	ひらたデンタルクリニック	曲金七丁目9-33	284-0054
	東豊田	鳥巢歯科医院	池田243-3
石井歯科クリニック		池田805	270-6727
オンカ歯科医院		池田860-1	262-3303

清水区

地区	歯科名	住所	TEL
辻	小高歯科医院	辻一丁目15-3	364-6003
	高尾歯科	辻五丁目1-40	364-3881
	華輝光 Dental Clinic	秋吉町2-41	366-6812
	やまだ歯科クリニック	矢倉町5-5	376-5433
江尻	佐々木歯科医院	江尻町10-12	366-5449
	井川歯科医院	江尻町10-28	364-3310
	小芝町歯科クリニック	小芝町4-3	376-6476
	かわはら歯科	天神一丁目11-9	361-0808
	恵愛歯科医院	天神二丁目5-1	367-0118
	河野歯科医院	宮代町9-9	367-1111

学区	歯科名	住所	TEL
東豊田	さつき歯科クリニック	小鹿856-3	270-8155
	ますだ歯科	聖一色424-6	264-7610
東源台	寺尾歯科医院	国吉田四丁目6-30	261-6242
	ユリの木歯科医院	国吉田四丁目20-19	267-7575
大谷	若尾歯科医院	大谷3696-15	237-1122
川原	永野歯科医院	下川原二丁目22-18	258-8241
	はせがわ歯科	下川原六丁目19-6	258-8488
	はせがわデンタルクリニック	下川原六丁目19-7	204-3000
	静岡ひかり歯科・矯正歯科	下川原六丁目28-4	257-8888
長田東	グリーンデンタルクリニック	上川原8-3	257-2628
	スミス歯科医院	東新田一丁目1-46	256-4416
	八木歯科東新田クリニック	東新田四丁目11-16	258-7555
	むろい歯科医院	みずほ二丁目17-10	257-0005
長田南	安倍歯科医院	みずほ四丁目9-3	257-5201
	竹下歯科医院	用宗一丁目27-14	256-2772
長田西	藤本歯科医院	用宗四丁目6-24	256-0418
	澤野歯科クリニック	寺田111-3	260-4636
長田北	土井歯科医院	丸子一丁目6-68	256-5611
	北村歯科医院	丸子四丁目19-1	259-1523
長田北	東海リバーサイド歯科	手越原50-2	204-0822
	近藤歯科医院	向手越一丁目2-15	259-9617

地区	歯科名	住所	TEL
入江	望月歯科	桜橋町2-1	365-6561
	土屋歯科クリニック	元城町7-37	364-8888
	いとう歯科医院	鶴舞町3-17	367-4181
	あおやぎ歯科	鶴舞町2-27	366-6480
浜田	MOTOデンタルクリニック	渋川278-3	388-9901
	河村歯科医院	万世町一丁目6-29	352-5457
	兼子歯科医院	万世町二丁目7-4	351-0559
	安部歯科医院	千歳町二丁目8-1	352-2954
	天野歯科医院	巴町10-9	353-1484
	朝波歯科医院	上清水町3-10	351-0321

清水区

地区	歯科名	住所	TEL
岡	東海歯科	堂林二丁目15-16	352-7328
	深松歯科医院	西高町8-3	353-4180
	さくらばし歯科医院	桜が丘町1-5	353-7170
	あさみ歯科医院	下清水町6-15	352-9993
	こじま歯科医院	岡町3-23	352-2345
	井川歯科医院	神田町1-37	352-7270
	さいとう歯科クリニック	神田町18-22	340-1818
	わたなべミント歯科	川原町17-5	340-6480
	エガワ歯科医院	梅田町2-1	351-1271
清水	小沢歯科	北矢部町一丁目14-1	352-2211
	平岡歯科医院	北矢部町二丁目11-20	352-1158
	江川(八千代)歯科医院	八千代町9-24	352-2956
	前田歯科医院	富士見町2-17	352-3750
	名取歯科	港町一丁目2-17	353-7272
船越	安藤歯科クリニック	木の下町213	345-0446
	太陽歯科	大坪二丁目5-38 大村ビルF	347-1811
不二見	オオタキ歯科医院	緑が丘町18-43	335-8241
	相原歯科	村松原一丁目3-30	336-0700
駒越	すずき歯科	駒越南町1-11	335-6767
折戸	中根歯科医院	折戸五丁目1-11	336-1818
三保	宮城島歯科医院	三保312-9	334-2401
飯田	よしざわ歯科医院	下野東1-76 エクセルリバーサイド1F	364-8233
	つかはら歯科医院	下野西3-20	364-8889
	タムラ歯科	石川新町1-20	364-8244
高部	うちの歯科クリニック	鳥坂1207-1	348-8188
	グリーン歯科	天王南4-20	364-8714
	クボタ歯科医院	押切823-1	347-1766
	クリタ歯科医院	押切1165-1	348-3677
	いぬい歯科医院	押切939-15	625-5100
有度	HORI Dental Clinic	鳥坂551	395-8070
	本郷歯科クリニック	上原1-6-16 イオン清水店2F	349-7770
	まさ歯科クリニック	長崎732	348-5086
	瀧歯科医院	谷田1-1	345-7766
	杉山歯科医院	馬走北1-3	347-0505
	くさなぎ歯科クリニック	中之郷一丁目9-30	344-5000
	ハセベ歯科医院	中之郷一丁目11-15	346-3477
	ひぐち歯科医院	草薙一里山23-10	348-8140
	岩上歯科医院	有度本町3-17	345-8032

地区	歯科名	住所	TEL
有度	大野歯科医院	七ツ新屋二丁目6-11	345-5898
	日本平デンタルクリニック	草薙一丁目3-15	368-6617
	本間歯科医院	草薙一丁目8-3	345-2709
	河村歯科医院	草薙三丁目5-20	347-1402
	ほりば歯科	草薙三丁目13-7	340-3596
	わかお歯科クリニック	有東坂3-1	345-1555
袖師	あさひ歯科クリニック	袖師町1100-2	367-7000
	よこすな歯科クリニック	横砂南町12-8	395-8755
	西久保歯科	西久保165-42	366-5139
庵原	つちや歯科	庵原町134-19	365-8707
	鈴木歯科医院	庵原町593-3	366-1234
興津	そし歯科医院	興津本町217	369-0427
	大塔歯科クリニック	八木間町1701	369-3434
	しんがい歯科クリニック	八木間町1663-5	369-7000
	大関歯科医院	興津中町87	369-0418
	井川歯科医院	興津中町398-3	369-0262
小島	坂本歯科医院	小島町256-1	393-2108
蒲原	宇佐美歯科医院	蒲原三丁目23-12	385-2021
	はまかぜ歯科	蒲原堰沢180-1	385-2182
	折原歯科医院	蒲原新栄145-2	385-4180
由比	安藤歯科医院	由比町屋原126	375-3035
	平田歯科医院	由比町屋原156-3	375-5255
	望月歯科医院	由比432-4	376-0072