2023年5月8日
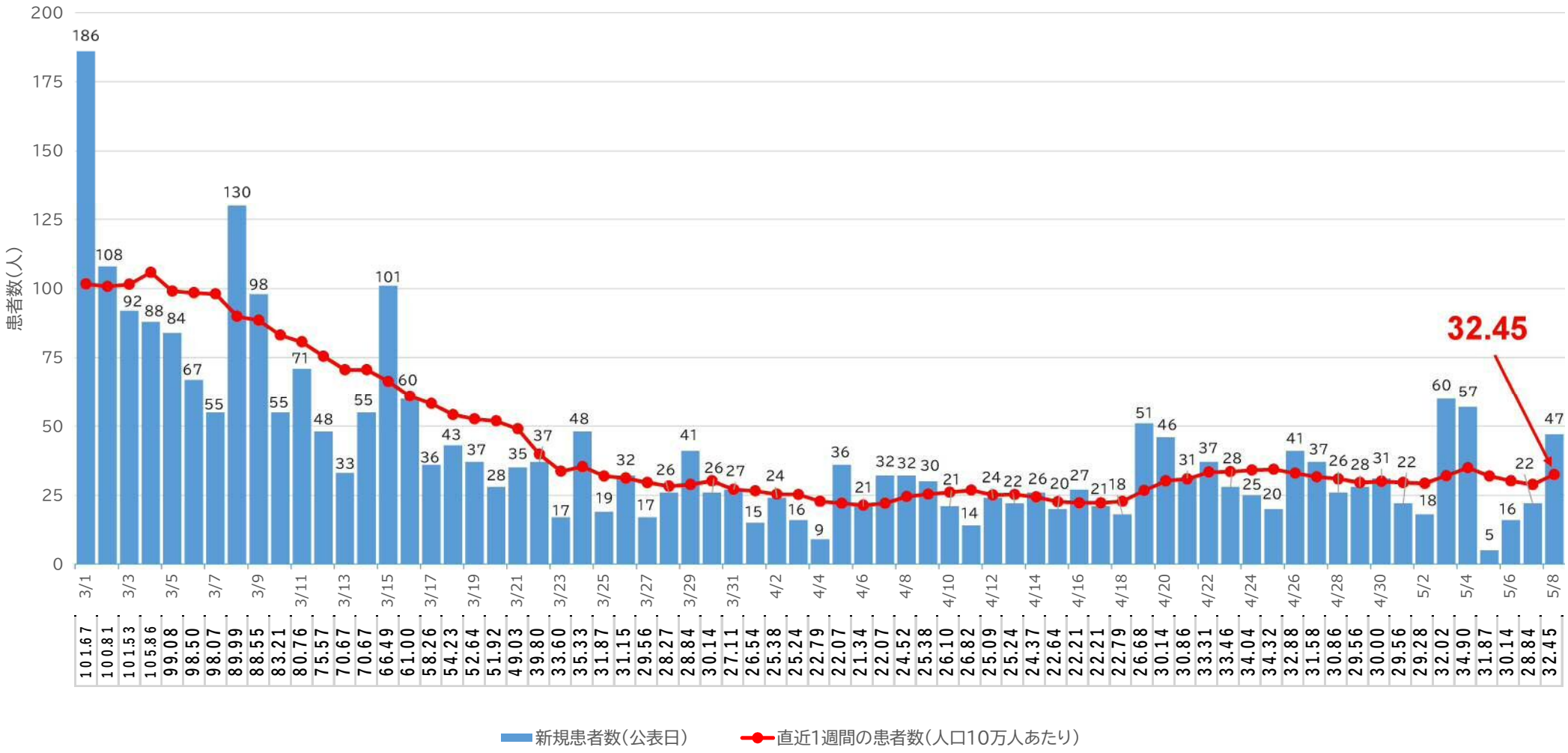
新型コロナウイルス感染症患者の発生状況