

地域医療支援病院業務報告書

29静清医第1280号
平成29年10月3日

静岡市保健所長 加治 正行 様

住 所 静岡市葵区追手町5番1号
開設者
氏 名 静岡市立清水病院
静岡市長 田辺 信宏
電 話 054-254-2111



平成28年度の業務について、次のとおり医療法第12条の2第1項の規定により報告します。

- 1 地域医療支援病院の名称
- 2 開設の場所
- 3 紹介患者に対する医療提供及び他の病院又は診療所に対する患者紹介の実績
- 4 共同利用の実績
- 5 救急医療の提供の実績
- 6 地域の医療従事者の資質の向上を図るための研修の実績
- 7 診療並びに病院の管理及び運営に関する諸記録の体系的な管理方法
- 8 診療並びに病院の管理及び運営に関する諸記録の閲覧方法及び閲覧の実績
- 9 医療法施行規則第9条の19第1項の委員会の開催の実績
- 10 患者相談の実績

別紙1 地域医療支援病院の名称及び開設の場所

1 開設者の住所及び氏名

住所	〒420-8602 静岡県静岡市葵区追手町5番1号
氏名	静岡市長 田辺 信宏

(注) 開設者が法人である場合は、「住所」欄には法人の主たる事務所の所在地を、「氏名」欄には法人の名称を記入すること。

2 地域医療支援病院の名称

静岡市立清水病院

3 所在の場所

〒424-8636 静岡県静岡市清水区宮加三1231	電話 (054) 336-1111
-------------------------------	-------------------

4 病床数

精神病床	感染症病床	結核病床	療養病床	一般病床	合計
0床	0床	0床	0床	475床	475床

5 施設の構造設備

施設名	設備概要
集中治療室	(主な設備) 人工呼吸器、患者監視装置、経皮的心肺補助装置、除細動器、超音波診断装置、 内視鏡装置 病床数 6床
化学検査室	(主な設備) 生化学自動分析装置、全自動化学発光免疫装置、全自動糖分析装置、全自動化学 発光酵素免疫測定システム、自動グリコヘモグロビン分析計
細菌検査室	(主な設備) 全自動同定感受性検査装置、感受性判定ビューワー分注機、遺伝子解析装置、 質量分析装置、全自動血液培養装置
病理検査室	(主な設備) 密閉式自動固定包埋装置、パラフィン包埋ブロック作成装置、自動染色装置、 凍結切片作製装置、免疫染色自動化システム
病理解剖室	(主な設備) 解剖台、遺体保冷库
研究室	(主な設備) ホワイトボード、液晶モニター、机、椅子
講義室	室数 2室 収容定員 300人
図書室	室数 1室 蔵所数 9,100冊程度
救急用又は患者搬送用自動車	(主な設備) 保有台数 1台
医薬品情報管理室	[専用室] 床面積 15㎡

(注) 主な設備は、主たる医療機器、研究用機器、教育用機器等を記入すること。

別紙2 紹介患者に対する医療提供及び他の病院又は診療所に対する患者紹介の実績

(他の病院又は診療所から紹介された患者に対し医療を提供する体制が整備されていることを証する書類及び救急医療の提供実績)

1. 地域医療支援病院紹介率及び地域医療支援病院逆紹介率

地域医療支援病院 紹介率	56.5%	算定 期間	平成28年4月1日～平成29年3月31日
地域医療支援病院 逆紹介率	90.3%		
算出 根拠	A：紹介患者の数		8,618人
	B：初診患者の数		15,254人
	C：逆紹介患者の数		13,774人

(注) 1 「地域医療支援病院紹介率」欄は、AをBで除した数に100を乗じて、小数点以下第1位まで記入すること。

(注) 2 「地域医療支援病院逆紹介率」欄は、CをBで除した数に100を乗じて、小数点以下第1位まで記入すること。

(注) 3 それぞれの患者数については、前年度の延数を記入すること。

地域医療支援病院の承認要件としての紹介率及び逆紹介率(平成28年度)

【 紹介率 】

◎ 文書により紹介された患者の数

◎ 初診患者の総数 - ◎ 休日・夜間の救急患者数 - ◎ 「◎ 休日・夜間の救急患者数」に含まれない救急搬送患者数

× 100

	4月	5月	6月	7月	8月	9月	10月	11月	12月	1月	2月	3月	計
◎ 初診患者の総数	1,525	1,592	1,747	1,593	1,802	1,635	1,673	1,709	1,579	1,629	1,537	1,672	19,693
◎ 文書による紹介患者数	698	691	784	697	748	742	743	777	645	665	700	728	8,618
◎ 休日・夜間の救急患者数	224	264	264	273	262	241	246	269	312	284	236	244	3,119
◎ 「◎ 休日・夜間の救急患者数」 に含まれない救急搬送患者数	90	100	98	97	139	80	115	100	111	144	107	139	1,320
紹介率	57.6%	56.3%	56.6%	57.0%	53.4%	56.5%	56.6%	58.0%	55.8%	55.4%	58.6%	56.5%	56.5%

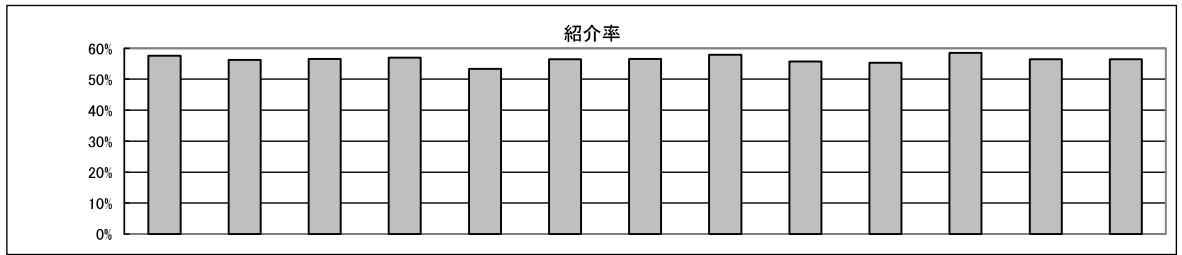

- ◎ 初診患者の総数 : 外来の初診患者数(月次統計より) + 月次統計資料の「医事コード別集計表(入院)」の初診料 + 地域歯科初診料(入院)、初診料や地域歯科初診料等を算定していないが医学的に初診といわれる診療行為があった患者
- ◎ 文書による紹介患者数 : 紹介状を持参した初診患者数(静岡病院、静岡市急病センターを除く)(地域医療支援室の算定人数による)
- ◎ 休日・夜間の救急患者数: 月次統計資料の「医事コード別集計表」の時間外・休日・深夜加算初診、時間外特例加算及び時間外・休日・深夜・時間外特例加算(6歳未満)の算定人数による。
- ◎ 「◎ 休日・夜間の救急患者数」
に含まれない救急搬送患者数: 救急統計資料による。

【 逆紹介率 】

$\frac{\text{逆紹介患者数}}{\text{初診患者数}} \times 100$

	4月	5月	6月	7月	8月	9月	10月	11月	12月	1月	2月	3月	計
初診患者数	1,211	1,228	1,385	1,223	1,401	1,314	1,312	1,340	1,156	1,201	1,194	1,289	15,254
逆紹介患者数	1,124	1,102	1,264	1,146	1,178	1,182	1,118	1,193	1,074	1,049	1,115	1,229	13,774
逆紹介率	92.8%	89.7%	91.3%	93.7%	84.1%	90.0%	85.2%	89.0%	92.9%	87.3%	93.4%	95.3%	90.3%

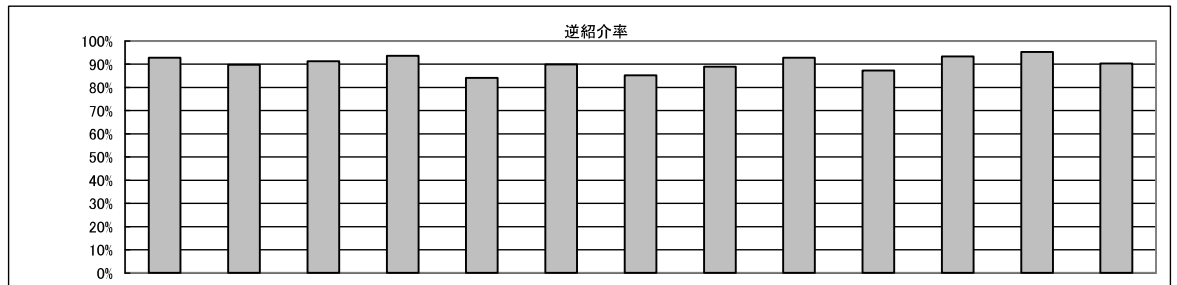

初診患者数: 初診患者の総数 - 休日・夜間の救急患者数 - 「休日・夜間の救急患者数」に含まれない救急搬送患者数
 逆紹介患者数: 診療情報提供料(I、II)、地域連携診療計画管理料を算定した患者数

別紙3 共同利用の実績

(地域医療従事者による診療、研究又は研修のための利用(共同利用)のための体制が整備されていることを証する書類)

1 共同利用の実績

(1) 病床の共同利用 医療機関の延べ数 うち開設者と直接関係のない医療機関の延べ数	12施設 1施設
(2) ① MRIの共同利用 医療機関の延べ数 うち開設者と直接関係のない医療機関の延べ数 ② CTの共同利用 医療機関の延べ数 うち開設者と直接関係のない医療機関の延べ数 ③ 超音波検査の共同利用 うち開設者と直接関係のない医療機関の延べ数 ④ 核医学の共同利用 うち開設者と直接関係のない医療機関の延べ数	60施設 60施設 142施設 142施設 13施設 13施設 4施設 4施設
(3) 研修施設の共同利用 医療機関の延べ数 うち開設者と直接関係のない医療機関の延べ数	0施設 0施設
合 計	
医療機関の延べ数	241施設
うち開設者と直接関係のない医療機関の延べ数	220施設
共同利用に係る病床利用率	1.75%

(注) 前年度において共同利用を行った実績がある場合において、当該前年度の共同利用を行った医療機関の延べ数、これらの医療機関のうち開設者と直接関係のない医療機関の延べ数、共同利用に係る病床の病床利用率を明記すること。

2 共同利用の範囲等

(1) 共同利用病床 5床
(2) 各検査室(CT、MRIなど)とその検査機器
(3) 講堂、会議室及び研究室とその設備

(注) 当該病院の建物の全部若しくは一部、設備、器械又は器具のうち、共同利用の対象とする予定のものを明記すること。

3 共同利用の体制

- ア 共同利用に関する規定の有無 (有)・無
イ 利用医師等登録制度の担当者 氏名:*****
職 種:事務吏員

(注) 共同利用に関する規定が有る場合には、当該規定の写しを添付すること。

4 登録医療機関の名簿

医療機関名	開設者名	住 所	主たる診療科名	地域医療支援病院開設者との経営上の関係
医療機器の共同利用の登録医療機関名簿に記載された医療機関数				
医科	78施設	(うち開設者と直接関係のない医療機関の延べ数... 78施設)		
歯科	60施設	(うち開設者と直接関係のない医療機関の延べ数... 59施設)		
※ 登録医療機関名簿は、別添3のとおり				

注 当該病院と同一の2次医療圏に所在する医療機関のみ記入すること。

常時共同利用可能な病床数	5床
--------------	----

【医科】

別添3 登録医療機関名簿

	医療機関名	開設者名	住所	主たる診療科	関係
1	佐藤医院	*****	清水区大坪2-3-12	胃腸科、外科、内科	無
2	OHARA MAKOTO大腸肛門科クリニック	*****	清水区宮加三88-1	肛門外科、消化器外科	無
3	秋山眼科クリニック	*****	清水区春日1-6-20	眼科	無
4	アツミ胃腸科内科クリニック	*****	清水区中之郷1-5-11	内科、胃腸科、小児科	無
5	磯貝医院	*****	清水区草薙1-15-23	内科、消化器科	無
6	磯垣胃腸科外科医院	*****	清水区興津中町1393-6	胃腸科、外科	無
7	宇山医院	*****	清水区殿沢2-6-20	内科、呼吸器科、消化器科	無
8	浦島メディカルクリニック	*****	清水区押切1620	外科、内科、肛門外科、消化器外科	無
9	えぐち内科クリニック	*****	清水区日立町4-4	内科	無
10	草薙土屋外科医院	*****	清水区草薙1-25-35	外科、胃腸科、肛門科、循環器科、放射線科、心臓血管外科	無
11	中川内科小児科医院	*****	清水区石川新町8-31	内科、小児科	無
12	花みずき通り内科クリニック	*****	清水区西高町4-6	内科、脳神経内科	無
13	福地外科循環器科医院	*****	清水区七ツ新屋2-4-15	内科、循環器科、外科	無
14	松下医院	*****	清水区但沼町1317-2	内科、外科、消化器科、整形外科	無
15	松永医院	*****	清水区高橋南町7-68	内科	無
16	向井内科循環器科クリニック	*****	清水区草薙1-10-12	内科、循環器科	無
17	村上小児科	*****	清水区草薙一里山19-7	小児科	無
18	望月クリニック	*****	清水区大沢町2-14	泌尿器科、外科	無
19	八千代クリニック	*****	清水区八千代町3-24	小児科、皮膚科	無
20	吉永医院	*****	清水区江尻東1-1-38	内科	無
21	岡外科胃腸科医院	*****	葵区本通西町39	外科、胃腸科、肛門科、整形外科、リハビリテーション科	無
22	青山医院	*****	葵区北1丁目10-18	内科、胃腸科、小児科	無
23	楮内科医院	*****	駿河区小鹿430-3	内科、消化器科	無
24	板井クリニック	*****	駿河区曲金7-7-19	外科	無
25	梅ヶ島診療所	*****	葵区梅ヶ島1326	内科、小児科、アレルギー科、リウマチ科	無
26	岡本外科クリニック	*****	駿河区曲金4-7-3	外科、乳腺外科	無
27	県立大学前クリニック	*****	駿河区谷田34-26	内科、外科、消化器科、胃腸内科、肛門外科、乳腺外科	無
28	田野医院	*****	葵区千代田2-13-35	内科、小児科	無
29	トモノ医院	*****	葵区東鷹匠町24	内科、胃腸科、小児科、外科、整形外科、肛門科	無
30	東泉クリニック	*****	葵区呉服町1丁目20 呉服町タワー	外科	無
31	東静岡クリニック	*****	駿河区曲金6-7-15	内科、消化器科	無
32	マイクリニック大久保	*****	葵区川合2-1-20	消化器外科、肛門外科、小児科	無
33	まつとみクリニック	*****	葵区上伝馬23-18	消化器科、小児外科、外科、肛門科	無
34	松成内科クリニック	*****	葵区大岩本町7-1	内科、消化器科、神経内科	無
35	日野医院	*****	清水区蒲原新栄66-2	内科、小児科	無
36	五十嵐医院	*****	清水区蒲原3-11-13	内科、外科、皮膚科、泌尿器科	無
37	風林堂クリニック	*****	清水区蒲原4-33-10	形成外科	無
38	鮎橋医院	*****	清水区由比北田467	内科、小児科	無
39	船越クリニック	*****	清水区船越3丁目10-19	内科、消化器科	無
40	多々良産婦人科医院	*****	清水区興津中町1362-6	産婦人科	無
41	庄司産婦人科	*****	清水区江尻東1丁目4-1	産婦人科	無
42	南しみずメディカルクリニック木内医院	*****	清水区上力町5-28	呼吸器内科、アレルギー科	無
43	宮地医院	*****	清水区下野西7-7	内科	無
44	草薙整形外科リウマチクリニック	*****	清水区草薙2丁目24-15	整形外科、リウマチ科、リハビリテーション科	無
45	原小児科医院	*****	清水区神田町5-5	小児科	無
46	三上医院	*****	清水区原56-12	内科、循環器科	無
47	高月医院	*****	清水区上清水町3-1	皮膚科、泌尿器科、肛門科	無
48	三浦内科循環器科医院	*****	清水区折戸521-10	内科、循環器科、放射線科	無
49	松井医院	*****	清水区千歳町14-39	内科	無
50	竹内医院	*****	清水区巴町2-5	内科、リウマチ科、循環器科、皮膚科	無

	医療機関名	開設者名	住所	主たる診療科	関係
51	佐野内科医院	*****	清水区八木間町1871	内科、小児科	無
52	かとう整形外科医院	*****	清水区袖師町1119-1	整形外科、リハビリテーション科	無
53	杉山医院	*****	清水区大手3-3-21	整形外科、外科、内科	無
54	有東坂しいのきクリニック	*****	清水区有東坂5-14	内科、循環器科	無
55	眞内科クリニック	*****	清水区入江南町9-24	内科、消化器科、リハビリテーション科	無
56	青木内科医院	*****	清水区興津清見寺町143-17	内科	無
57	浅野医院	*****	清水区木下町99	内科、消化器科	無
58	有原医院	*****	清水区三保915-2	内科、精神科	無
59	宗内科医院	*****	清水区草薙139	内科、消化器科、小児科、アレルギー科	無
60	草ヶ谷医院	*****	清水区鶴舞町6-1	内科、小児科	無
61	しぶかわ内科クリニック	*****	清水区洪川3-10-17	内科、腎臓内科	無
62	遠山医院	*****	清水区万世町1-3-25	内科	無
63	吉田クリニック	*****	清水区銀座1-23 吉田ビル1F	心療内科、精神科	無
64	斉藤胃腸科外科医院	*****	清水区月見町10-20	胃腸科、外科	無
65	佐々木クリニック	*****	清水区押切1738-1	胃腸内科、内視鏡内科、外科	無
66	渡辺外科医院	*****	清水区草薙一里山3-33	外科、胃腸科、肛門科、皮膚科、整形外科	無
67	宮澤皮膚科医院	*****	清水区吉川241-1	皮膚科	無
68	福地皮膚科クリニック	*****	清水区草薙2-26-11	皮膚科	無
69	阪部小児科医院	*****	清水区折戸1-2-30	小児科	無
70	ばば小児科	*****	清水区草薙3-15-10	小児科、アレルギー科	無
71	中村眼科医院	*****	清水区天神1-11-24	眼科	無
72	水野眼科	*****	清水区船越3-5-7	眼科	無
73	杉山クリニック	*****	清水区七ツ新屋289-4	泌尿器科	無
74	えいもと内科消化器科クリニック	*****	葵区瀬名3-38-9	内科、消化器科	無
75	諏訪医院	*****	清水区桜橋町6-35	内科、循環器科、小児科	無
76	山田小児科医院	*****	清水区本町5-6	小児科、内科	無
77	阪部循環器内科・内科 婦人科クリニック	*****	清水区駒越西1-2-62	内科、循環器内科	無
78	とも内科・呼吸器内科	*****	清水区天王東6-18	内科、呼吸器内科	無

計78医療機関

【歯科】

別添3 登録医療機関名簿

	医療機関名	開設者名	住所	主たる診療科	関係
1	高尾歯科	*****	清水区辻5-1-40	歯科	無
2	相原歯科	*****	清水区村松原1-3-30	歯科	無
3	朝波歯科医院	*****	清水区上清水町3-10	歯科	無
4	あさみ歯科医院	*****	清水区下清水町6-15	歯科	無
5	安部歯科医院	*****	清水区千歳町2-8-1	歯科	無
6	天野歯科医院	*****	清水区巴町10-9	歯科	無
7	アルファ会	*****	清水区中之郷1-4-11	歯科	無
8	安藤歯科医院	*****	清水区由比町屋原126	歯科	無
9	井川歯科医院	*****	清水区神田町1-37	歯科	無
10	井川歯科医院	*****	清水区江尻町10-28	歯科	無
11	いとう歯科医院	*****	清水区鶴舞町3-17	歯科	無
12	岩上歯科医院	*****	清水区有度本町3-17	歯科	無
13	宇佐美歯科医院	*****	清水区蒲原3-23-12	歯科	無
14	江川(八千代)歯科医院	*****	清水区八千代町9-24	歯科	無
15	エガワ歯科医院	*****	清水区梅田町2-1	歯科	無
16	大石歯科医院	*****	清水区北脇196-9	歯科	無
17	オオタキ歯科医院	*****	清水区緑が丘町18-43	歯科	無
18	小沢歯科	*****	清水区北矢部町1-14-1	歯科	無
19	河村歯科医院	*****	清水区草薙3-5-20	歯科	無
20	河村歯科医院	*****	清水区万世町1-6-29	歯科	無
21	クリタ歯科医院	*****	清水区押切1165-1	歯科	無
22	こじま歯科医院	*****	清水区岡町3-23	歯科	無
23	小宮山医院歯科	*****	清水区宮下町9-10	歯科	無
24	さくらばし歯科医院	*****	清水区桜が丘町1-5	歯科	無
25	佐々木歯科医院	*****	清水区江尻町10-12	歯科	無
26	鈴木歯科	*****	清水区駒越南町1-11	歯科	無
27	太陽歯科	*****	清水区大坪2-5-38	歯科	無
28	タムラ歯科	*****	清水区石川新町1-20	歯科	無
29	つかはら歯科医院	*****	清水区下野西3-20	歯科	無
30	つちや歯科	*****	清水区庵原町134-19	歯科	無
31	東海歯科	*****	清水区堂林2-15-16	歯科	無
32	中根歯科医院	*****	清水区折戸5-1-11	歯科	無
33	名取歯科	*****	清水区港町1-2-17	歯科	無
34	はまかぜ歯科	*****	清水区蒲原堰沢180-1	歯科	無
35	ひぐち歯科医院	*****	清水区草薙一里山23-10	歯科	無
36	樋口歯科医院	*****	清水区興津本町217	歯科	無
37	平田歯科医院	*****	清水区由比町屋原156-3	歯科	無
38	本間歯科医院	*****	清水区草薙1-8-3	歯科	無
39	前田歯科医院	*****	清水区富士見町2-17	歯科	無
40	宮城島歯科医院	*****	清水区三保312-9	歯科	無
41	望月歯科	*****	清水区桜橋町2-1	歯科	無
42	望月歯科医院	*****	清水区由比432-4	歯科	無
43	大関歯科医院	*****	清水区興津中町87	歯科	無
44	坂本歯科医院	*****	清水区小島町256-1	歯科	無
45	馬越歯科医院	*****	清水区辻1-4-11	歯科	無
46	河野歯科医院	*****	清水区宮代町9-9	歯科	無
47	志茂野歯科医院	*****	清水区秋吉町2-41	歯科	無
48	恵愛歯科医院	*****	清水区天神2-5-1	歯科	無
49	大野歯科医院	*****	清水区七ツ新屋2-6-11	歯科	無
50	続 歯科	*****	清水区辻1-1-9 青木ビル3F	歯科	無

	医療機関名	開設者名	住所	主たる診療科	関係
51	安藤歯科クリニック	*****	清水区木の下町213	歯科	無
52	兼子歯科医院	*****	清水区万世町2-7-4	歯科	無
53	井川歯科医院	*****	清水区興津中町398-3	歯科	無
54	朝浪歯科医院	*****	清水区入江1-8-28	歯科	無
55	大塔歯科クリニック	*****	清水区八木間町1701	歯科	無
56	木村歯科医院	*****	清水区銀座13-12	歯科	無
57	静岡市障害者歯科保健センター	*****	葵区城東町24-1	歯科	有
58	おおつか歯科	*****	清水区押切1704	歯科	無
59	グリーン歯科	*****	清水区天王南4-20	歯科	無
60	かわはら歯科	*****	清水区天神1-11-9	歯科	無

計60医療機関

別紙4 救急医療の提供の実績

(救急医療を提供する能力を有することを証する書類)

1 重症救急患者の受入れに対応できる医療従事者の確保状況

【医師】	
常勤 専従	1名 (救急科専門医)
常勤 非専従	73名 (うち救急科専門医2名)
【看護師】	
常勤 専従	22名
非常勤 専従	3名
【薬剤師】	
常勤 非専従	17名
※ 医療従事者名簿は、別添4のとおり	

2 重症救急患者のための病床の確保状況

優先的に使用できる病床	16床
専用病床	0床

(注) 一般病床以外の病床を含む場合は、病床区分ごとに記載すること。

3 重症救急患者に必要な検査、治療を行うために必要な診療施設の概要

施設名	床面積	設備概要	24時間使用の可否
救急センター	291.87㎡	人工呼吸器、除細動器、電気メス、無影燈、内視鏡、12誘導心電図、エコー、自動心マッサージ器	可

4 備考

二次救急輪番参加病院

(注) 特定の診療科において、重症救急患者の受入体制を確保する場合には、その旨を記載すること。
既に、救急病院等を定める省令(昭和39年厚生省令第8号)に基づき都道府県知事の救急病院の認定を受けている病院、救急医療対策の設備事業について(昭和52年7月6日付け医発第692号厚生省医務局長通知)に基づき救急医療を実施している病院にあっては、その旨を記載すること。

5 救急医療の提供の実績

救急用又は患者輸送自動車により搬入した救急患者の数	3,290人 (1,320人)
上記以外の救急患者の数	5,124人 (1,050人)
合計	8,414人 (2,370人)

(注) それぞれの患者数については、前年度の延べ数を記入すること。

括弧内には、それぞれの患者数のうち入院を要した患者数を記載すること。

6 救急用又は患者輸送用自動車

救急用又は患者輸送用自動車	1 台
---------------	-----

別添4 重症救急患者の受入対応できる医療従事者名簿

№	職種	氏名	勤務の態様	勤務時間	備考（従事年月数は3月末現在）
1	医師	*****	常勤－非専従	月～金 8:30－17:15(60) 勤務表による勤務	救急科専門医/14年1か月
2	医師	*****	常勤－非専従	月～金 8:30－17:15(60) 勤務表による勤務	11年6か月
3	医師	*****	常勤－非専従	月～金 8:30－17:15(60) 勤務表による勤務	34年10か月
4	医師	*****	常勤－非専従	月～金 8:30－17:15(60) 勤務表による勤務	7年
5	医師	*****	常勤－非専従	月～金 8:30－17:15(60) 勤務表による勤務	10年7か月
6	医師	*****	常勤－非専従	月～金 8:30－17:15(60) 勤務表による勤務	6年
7	医師	*****	常勤－非専従	月～金 8:30－17:15(60) 勤務表による勤務	9年
8	医師	*****	常勤－非専従	月～金 8:30－17:15(60) 勤務表による勤務	1か月
9	医師	*****	常勤－非専従	月～金 8:30－17:15(60) 勤務表による勤務	20年
10	医師	*****	常勤－非専従	月～金 8:30－17:15(60) 勤務表による勤務	14年11か月
11	医師	*****	常勤－非専従	月～金 8:30－17:15(60) 勤務表による勤務	1年
12	医師	*****	常勤－非専従	月～金 8:30－17:15(60) 勤務表による勤務	10年
13	医師	*****	常勤－非専従	月～金 8:30－17:15(60) 勤務表による勤務	10年
14	医師	*****	常勤－非専従	月～金 8:30－17:15(60) 勤務表による勤務	9年
15	医師	*****	常勤－非専従	月～金 8:30－17:15(60) 勤務表による勤務	18年10か月
16	医師	*****	常勤－非専従	月～金 8:30－17:15(60) 勤務表による勤務	4年
17	医師	*****	常勤－非専従	月～金 8:30－17:15(60) 勤務表による勤務	6年
18	医師	*****	常勤－非専従	月～金 8:30－17:15(60) 勤務表による勤務	8年
19	医師	*****	常勤－非専従	月～金 8:30－17:15(60) 勤務表による勤務	1年
20	医師	*****	常勤－非専従	月～金 8:30－17:15(60) 勤務表による勤務	20年8か月
21	医師	*****	常勤－非専従	月～金 8:30－17:15(60) 勤務表による勤務	1年
22	医師	*****	常勤－非専従	月～金 8:30－17:15(60) 勤務表による勤務	1年10か月
23	医師	*****	常勤－非専従	月～金 8:30－17:15(60) 勤務表による勤務	2年
24	医師	*****	常勤－非専従	月～金 8:30－17:15(60) 勤務表による勤務	6か月
25	医師	*****	常勤－非専従	月～金 8:30－17:15(60) 勤務表による勤務	9年
26	医師	*****	常勤－非専従	月～金 8:30－17:15(60) 勤務表による勤務	3年
27	医師	*****	常勤－非専従	月～金 8:30－17:15(60) 勤務表による勤務	1年
28	医師	*****	常勤－非専従	月～金 8:30－17:15(60) 勤務表による勤務	1年
29	医師	*****	常勤－非専従	月～金 8:30－17:15(60) 勤務表による勤務	2年
30	医師	*****	常勤－非専従	月～金 8:30－17:15(60) 勤務表による勤務	10年8か月
31	医師	*****	常勤－非専従	月～金 8:30－17:15(60) 勤務表による勤務	17年
32	医師	*****	常勤－非専従	月～金 8:30－17:15(60) 勤務表による勤務	21年11か月
33	医師	*****	常勤－非専従	月～金 8:30－17:15(60) 勤務表による勤務	8年
34	医師	*****	常勤－非専従	月～金 8:30－17:15(60) 勤務表による勤務	1年9か月
35	医師	*****	常勤－非専従	月～金 8:30－17:15(60) 勤務表による勤務	8年
36	医師	*****	常勤－非専従	月～金 8:30－17:15(60) 勤務表による勤務	3年
37	医師	*****	常勤－非専従	月～金 8:30－17:15(60) 勤務表による勤務	1年
38	医師	*****	常勤－非専従	月～金 8:30－17:15(60) 勤務表による勤務	9か月
39	医師	*****	常勤－非専従	月～金 8:30－17:15(60) 勤務表による勤務	1年
40	医師	*****	常勤－非専従	月～金 8:30－17:15(60) 勤務表による勤務	9か月
41	医師	*****	常勤－非専従	月～金 8:30－17:15(60) 勤務表による勤務	8年11か月
42	医師	*****	常勤－非専従	月～金 8:30－17:15(60) 勤務表による勤務	7年
43	医師	*****	常勤－非専従	月～金 8:30－17:15(60) 勤務表による勤務	9年
44	医師	*****	常勤－非専従	月～金 8:30－17:15(60) 勤務表による勤務	1年6か月
45	医師	*****	常勤－非専従	月～金 8:30－17:15(60) 勤務表による勤務	1年
46	医師	*****	常勤－非専従	月～金 8:30－17:15(60) 勤務表による勤務	3年9か月
47	医師	*****	常勤－非専従	月～金 8:30－17:15(60) 勤務表による勤務	1年4か月
48	医師	*****	常勤－非専従	月～金 8:30－17:15(60) 勤務表による勤務	9か月
49	医師	*****	常勤－非専従	月～金 8:30－17:15(60) 勤務表による勤務	21年7か月
50	医師	*****	常勤－非専従	月～金 8:30－17:15(60) 勤務表による勤務	5年

№	職種	氏名	勤務の態様	勤務時間	備考（従事年数は3月末現在）
51	医師	*****	常勤－非専従	月～金 8:30－17:15(60) 勤務表による勤務	1年
52	医師	*****	常勤－非専従	月～金 8:30－17:15(60) 勤務表による勤務	19年
53	医師	*****	常勤－非専従	月～金 8:30－17:15(60) 勤務表による勤務	18年9か月
54	医師	*****	常勤－非専従	月～金 8:30－17:15(60) 勤務表による勤務	4年11か月
55	医師	*****	常勤－非専従	月～金 8:30－17:15(60) 勤務表による勤務	8年3か月
56	医師	*****	常勤－非専従	月～金 8:30－17:15(60) 勤務表による勤務	10か月
57	医師	*****	常勤－非専従	月～金 8:30－17:15(60) 勤務表による勤務	1年
58	医師	*****	常勤－非専従	月～金 8:30－17:15(60) 勤務表による勤務	6年6か月
59	医師	*****	常勤－非専従	月～金 8:30－17:15(60) 勤務表による勤務	11年9か月
60	医師	*****	常勤－非専従	月～金 8:30－17:15(60) 勤務表による勤務	10年
61	医師	*****	常勤－非専従	月～金 8:30－17:15(60) 勤務表による勤務	2年7か月
62	医師	*****	常勤－非専従	月～金 8:30－17:15(60) 勤務表による勤務	27年10か月
63	医師	*****	常勤－非専従	月～金 8:30－17:15(60) 勤務表による勤務	9年
64	医師	*****	常勤－非専従	月～金 8:30－17:15(60) 勤務表による勤務	7年
65	医師	*****	常勤－非専従	月～金 8:30－17:15(60) 勤務表による勤務	1年
66	医師	*****	常勤－非専従	月～金 8:30－17:15(60) 勤務表による勤務	11年
67	医師	*****	常勤－非専従	月～金 8:30－17:15(60) 勤務表による勤務	6年
68	医師	*****	常勤－非専従	月～金 8:30－17:15(60) 勤務表による勤務	16年7か月
69	医師	*****	常勤－専従	月～金 8:30－17:15(60) 勤務表による勤務	救急センター／救急科専門医／6年
70	医師	*****	常勤－非専従	月～金 8:30－17:15(60) 勤務表による勤務	救急科専門医／2年
71	医師	*****	常勤－非専従	月～金 8:30－17:15(60) 勤務表による勤務	研修医／1年
72	医師	*****	常勤－非専従	月～金 8:30－17:15(60) 勤務表による勤務	研修医／1年
73	医師	*****	常勤－非専従	月～金 8:30－17:15(60) 勤務表による勤務	研修医／1年
74	医師	*****	常勤－非専従	月～金 8:30－17:15(60) 勤務表による勤務	研修医／1か月

№	職種	氏名	勤務の態様	勤務時間	備考（従事年月数は3月末現在）
1	看護師	*****	常勤一専従	8:30-17:15 勤務表による勤務	2年
2	看護師	*****	常勤一専従	8:15-17:00 16:30-1:15 0:30-9:15 勤務表による勤務	1年
3	看護師	*****	常勤一専従		2年2か月
4	看護師	*****	常勤一専従		8年1か月
5	看護師	*****	常勤一専従		4年1か月
6	看護師	*****	常勤一専従		2か月
7	看護師	*****	常勤一専従		6年1か月
8	看護師	*****	常勤一専従		2年10か月
9	看護師	*****	常勤一専従		1年11か月
10	看護師	*****	常勤一専従		2年3か月
11	看護師	*****	常勤一専従		3年1か月
12	看護師	*****	常勤一専従		2年2か月
13	看護師	*****	常勤一専従		2年5か月
14	看護師	*****	常勤一専従		2年3か月
15	看護師	*****	常勤一専従		1年2か月
16	看護師	*****	常勤一専従		2年2か月
17	看護師	*****	常勤一専従		2年1か月
18	看護師	*****	常勤一専従		2年1か月
19	看護師	*****	常勤一専従		1年1か月
20	看護師	*****	常勤一専従		1年1か月
21	看護師	*****	常勤一専従		8:15-17:00 勤務表による勤務
22	看護師	*****	常勤一専従	8:15-17:00 勤務表による勤務	2か月
23	看護師	*****	非常勤一専従	月～金 8:15-16:15 勤務表による勤務	6年1か月
24	看護師	*****	非常勤一専従	月～金 8:30-17:00 勤務表による勤務	7年1か月
25	看護師	*****	非常勤一専従	月～金 8:30-17:00 勤務表による勤務	1か月

№	職種	氏名	勤務の態様	勤務時間	備考（従事年月数は3月末現在）
1	薬剤師	*****	常勤－非専従	日勤8:30－17:15 夜勤16:00－9:30 土日8:30－17:00 勤務表による勤務	28年
2	薬剤師	*****	常勤－非専従		27年
2	薬剤師	*****	常勤－非専従		27年
4	薬剤師	*****	常勤－非専従		27年
5	薬剤師	*****	常勤－非専従		25年
6	薬剤師	*****	常勤－非専従		18年
7	薬剤師	*****	常勤－非専従		13年
8	薬剤師	*****	常勤－非専従		10年
9	薬剤師	*****	常勤－非専従		7年
10	薬剤師	*****	常勤－非専従		7年
11	薬剤師	*****	常勤－非専従		7年
12	薬剤師	*****	常勤－非専従		6年
13	薬剤師	*****	常勤－非専従		6年
14	薬剤師	*****	常勤－非専従		6年
15	薬剤師	*****	常勤－非専従		2年
16	薬剤師	*****	常勤－非専従		1年
17	薬剤師	*****	常勤－非専従		1年

別紙 5 地域医療従事者の資質の向上を図るための研修の実績

(地域医療従事者の資質の向上を図るための研修を行わせる能力を有することの証明)

1 研修の内容

【平成28年度】	
医療技術に係る研修会（GPC・院外処方協議会・歯科-口腔外科病診連携カンファレンス）	
開催延べ数	13回
研修参加者延べ数	213人
内 当病院参加者数	127人（医師 62人、医師以外 65人）
内 院外参加者数	86人（医師 63人、医師以外 23人）
患者対応への対応等に係る研修会（感染対策・医療安全・看護部講演会・認知症センター講習会）	
開催延べ数	8回
研修延べ参加者数	1,463人
内 当病院参加者数	1,417人（医師 72人、医師以外 1,345人）
内 院外参加者数	46人（医師 4人、医師以外 42人）
地域連携、地域医療に係る研修会（病診連携交流会）	
開催延べ数	1回
研修延べ参加者数	142人
内 当病院参加者数	78人（医師 59人、医師以外 19人）
内 院外参加者数	64人（医師 63人、医師以外 1人）
【計】	
病院参加者数	1,622人（医師 193人、医師以外 1,429人）
院外参加者数	196人（医師 130人、医師以外 66人）
※ 各研修会の目的、対象者、参加者数の実績等は、別添5のとおり	

2 研修の実績

(1) 地域の医療従事者への実施回数	22回
(2) (1) の合計研修者数	1,818人

(注) 1 研修には、当該病院以外の地域の医療従事者が含まれるものを記入すること。

(注) 2 (2) には、前年度の研修生の実数を記入すること。

3 研修の体制

ア 研修プログラムの有無 (有)・無

イ 研修委員会設置の有無 (有)・無

ウ 研修指導者

① 医師 14人 ② 看護師 2人 ③ 薬剤師 1人 ④ 診療放射線技師 1人 ⑤ 臨床検査技師 1人

研修指導者氏名	職 種	診療科	役 職 等	臨床経験数	特 記 事 項
*****	医師	神経内科	病院参与	42年	
*****	医師	呼吸器内科	副病院長	32年	
*****	医師	救急センター	科長	30年	

*****	医師	産婦人科	科長	26年	
*****	医師	産婦人科	科長	22年	
*****	医師	血管外科	科長	28年	
*****	医師	消化器内科	科長	27年	
*****	医師	脳神経外科	科長	25年	
*****	医師	外科	副院長	36年	
*****	医師	小児科	副院長	29年	教育責任者
*****	医師	麻酔科	科長	28年	
*****	医師	整形外科	科長	23年	
*****	医師	脳神経外科	医長	15年	
*****	医師	泌尿器科	診療部長	28年	
*****	看護師	看護部	部長	40年	
*****	看護師	医療安全管理室	技監	31年	
*****	薬剤師	薬剤部	部長	29年	
*****	診療放射線技師	放射線技術科	科長	32年	
*****	臨床検査技師	医療技術部	部長	39年	

(注) 教育責任者については、特記事項欄にその旨を記載すること。

4 研修実施のための施設及び設備の概要

施設名	床面積	設備概要
講堂	208.29㎡	机、椅子、液晶モニター、スクリーン、プロジェクター、マイク、ブルーレイレコーダ
会議室 1	97.14㎡	机、椅子、ホワイトボード、液晶モニター、スクリーン
会議室 2	22.82㎡	机、椅子、ホワイトボード
会議室 3	25.75㎡	机、椅子、ホワイトボード
会議室 4	18.44㎡	机、椅子、ホワイトボード
研修室 1	26.19㎡	机、椅子、ホワイトボード、液晶モニター
研修室 2	27.36㎡	机、椅子、ホワイトボード、液晶モニター
会議室 (本館 2 階)	100.49㎡	机、椅子、液晶モニター、スクリーン
会議室 (新館 3 階)	75.44㎡	机、椅子、ホワイトボード
図書室	159.39㎡	机、椅子、PC、医学図書
看護研修室	58.80㎡	机、椅子、ホワイトボード

地域の医療従事者の資質の向上を図るための研修の実績（平成28年度）

別添5 個別の研修の内容（一覧）

	日 時	会 場	研修名及び目的	対 象	参加者				
					院内参加者数		外部参加者数		
					医師数	その他医療従事者	医師数	その他医療従事者	
1	4月6日(水) 18:30～19:10	清水病院	院外処方協議会 目的:院外処方箋発行および応需に関する円滑な運用を図る 内容: ◎ 薬品の採用・切替について ◎ 平成28年度診療報酬改定について ◎ トラブル・疑義照会事例 等	医師、薬剤師・看護師 事務及び院外 薬局薬剤師	12	1	7	0	4
2	5月27日(金) 18:00～20:00	清水病院 研修棟講堂	感染対策研修会(平成28年度第1回) 目的:院内感染防止対策について、職員に周知徹底を行い個々の感染に対する意識を高める 内容:◎「当院の職員ワクチン接種状況について」 ◎「予防接種・ワクチン up to date-ワクチンは自分を守る、家族を守る、院内感染も防ぐ」 講師:◎ 清水病院 病院総務課 主任主事 ***** ◎ 川崎市健康安全研究所 所長 *****	院内職員及び地域の医療従事者	283	18	259	2	4
3	6月1日(水) 18:30～19:00	清水病院	院外処方協議会 目的:院外処方箋発行および応需に関する円滑な運用を図る 内容: ◎ 薬品の採用・切替について ◎ 平成28年度診療報酬改定について ◎ 高額療養費制度、限度額適用認定証について ◎ トラブル・疑義照会事例 等	医師、薬剤師・看護師 事務及び院外 薬局薬剤師	13	1	7	0	5
4	7月8日(金) 18:00～19:00	清水病院 研修棟講堂	第1回院内認知症センター講習会 目的:認知症の知識を高め、現場での対応方法を学ぶ。また、認知症センターを院内外に紹介し、周知する。 内容: ◎ 急性せん妄とは何か？ ◎ 集中治療領域におけるせん妄 ◎ 認知症センターの業務について 講師◎ 清水病院認知症センター長 神経内科 ***** ◎ 清水病院集中治療室 ***** ◎ 清水病院認知症センター *****	院内職員及び地域の医療従事者	124	7	110	0	7
5	7月14日(木) 19～21時	マナーハウス エリザベート	平成28年度清水地区病診連携交流会 目的:当院医師と地元医師会の情報交換による病診連携の強化 内容: 1 講演 演題「その肩の痛み、本当に五十肩ですか？」 演者 清水病院整形外科 科長 ***** 2 平成27年度病診連携の実績報告 地域医療支援室 *****	医師・看護師、清水 医師会員及び清水 歯科医師会役員	142	59	19	63	1

	日 時	会 場	研修名及び目的	対 象	参加者				
					院内参加者数		外部参加者数		
					医師数	その他医療従事者	医師数	その他医療従事者	
6	7月28日(木) 18:00～18:40	清水病院 研修棟講堂	CPC病診連携カンファレンス(平成28年度第1回) 目的:研修医、院内外医師の資質向上 内容:「呼吸不全で死亡した一例」 事例発表者:内科 *****	医師、地域の医療従事者	19	12	6	1	0
7	8月3日(水) 18:30～19:00	清水病院	院外処方協議会 目的:院外処方箋発行および応需に関する円滑な運用を図る 内容: ◎ 薬品の採用・切替について ◎ 内服薬処方せんの記載方法標準化の普及状況について ◎ トラブル・疑義照会事例 等	医師、薬剤師・看護師・事務及び院外薬局薬剤師	12	1	7	0	4
8	9月2日(金) 18:00～19:00	清水病院 研修棟講堂	第2回院内認知症センター講習会 目的:認知症の知識を高め、現場での対応方法を学ぶ。また、認知症センターを院内外に紹介し、周知する。 内容:えっ?あの方も認知症?!～認知症の診断を考えてみよう～ ◎ 認知症とは? ◎ 認知症の心理検査 講師◎ 清水病院認知症センター長 ***** ◎ 清水病院認知症センター *****	院内職員及び地域の医療従事者	126	0	106	0	20
9	9月29日(木) 18:00～18:45	清水病院 研修棟講堂	CPC病診連携カンファレンス(平成28年度第2回) 目的:研修医、院内外医師の資質向上 内容:「膿胸にて入院となった2日後に急速に死に至った一例」 事例発表者:内科 *****	医師、地域の医療従事者	15	10	4	1	0
10	9月30日(金) 18:00～19:30	清水病院 研修棟講堂	感染対策研修会(平成28年度第2回) 内容:◎ 人工呼吸器管理とVAEサーベイランス～当院HCUの現状～ ◎ 三菱京都病院におけるチームとチームの連携 ～VAEサーベイランスを活用したICTとRSTの改善活動～ 講師:◎ 清水病院 感染管理認定看護師 ***** 集中ケア認定看護師 ***** ◎ 三菱京都病院副看護師長・感染管理認定看護師 *****	院内職員及び地域の医療従事者	280	20	254	1	5

	日 時	会 場	研修名及び目的	対象	参加者				
					院内参加者数		外部参加者数		
					医師数	その他医療従事者	医師数	その他医療従事者	
11	10月5日(水) 18:30~19:30	清水病院	院外処方協議会 目的:院外処方箋発行および応需に関する円滑な運用を図る 内容: ◎ 薬品の採用・切替について ◎ 訪問薬剤管理指導、居宅療養管理指導について ◎ 病院及び薬局の連携について ◎ トラブル・疑義照会事例	院内医師・薬剤師・ 看護師・事務及び 院外薬局薬剤師	13	1	8	0	4
12	10月31日 (月) 17:30~19:15	清水病院 研修棟講堂	看護部講演会 目的:接遇の向上 内容:「心のケアと生きる意味を考える」 講師:飛驒千光寺 住職 *****	院内職員及び地域の 医療従事者	192	2	187	0	3
13	11月10日 (木) 17:30~19:00	清水病院 研修棟講堂	第1回 歯科ー口腔外科 病診連携カンファレンス 目的:区内歯科医との連携及び院内外歯科医師の資質向上 内容: ◎ 難治性根尖病巣に対する口腔外科的対応 ◎ 上顎左側の歯牙腫?を含む埋没智歯の1症例 講師◎ いたう歯科医院 ***** ◎ 清水病院口腔外科 *****	院内外歯科医師	37	3	0	34	0
14	11月11日 (金) 18:00~19:00	清水病院 研修棟講堂	第3回認知症疾患医療センター院内講習会 目的:認知症の知識を高め、現場での対応方法を学ぶ。また、認知症センターを院内外に紹介し、周知する。 内容:あの方は認知症の検査が必要? ◎ 認知症の心理検査は何をする? ◎ アルツハイマーはどんな病気? 講師◎ 清水病院 認知症疾患医療センター ***** ◎ 清水病院 認知症疾患医療センター長 *****	院内職員及び地域の 医療従事者	52	2	49	0	1
15	11月24日 (木) 18~19時	清水病院 研修棟講堂	CPC病診連携カンファレンス(平成28年度第3回) 目的:研修医、院内外医師の資質向上 内容:「COPDを背景に呼吸不全で死亡した一例」 事例発表者:内科 *****	医師、地域の医療 従事者	17	11	3	3	0
16	11月30日 (水) 17:30~19:10	清水病院 研修棟講堂	医療安全研修会(平成28年度第2回) 目的:医療安全対策の体制確保のための職員研修 内容:「施設環境から考える医療安全」 講師:工学院大学建築学部建築デザイン学科教授 *****	院内職員及び地域の 医療従事者	232	12	220	0	0

	日 時	会 場	研修名及び目的	対 象	参加者				
					院内参加者数		外部参加者数		
					医師数	その他医療従事者	医師数	その他医療従事者	その他医療従事者
17	12月2日(水) 18:30~19:00	清水病院	院外処方協議会 目的:院外処方箋発行および応需に関する円滑な運用を図る 内容: ◎ 薬品の採用・切替について ◎ 疑義照会について ◎ トラブル・疑義照会事例	医師、薬剤師・看護師・事務及び院外薬局薬剤師	10	1	7	0	2
18	1月26日(木) 18:00~18:30	清水病院 研修棟講堂	CPC病診連携カンファレンス(平成28年度第4回) 目的:研修医、院内外医師の資質向上 内容:「肺癌で死亡した一例」 事例発表者:内科 *****	医師、地域の医療従事者	15	9	5	1	0
19	2月1日(水) 18:30~19:10	清水病院	院外処方協議会 院外処方箋発行および応需に関する円滑な運用を図る 内容: ◎ 薬品の採用・切替について ◎ C型肝炎治療薬「ハーボニー配合錠」の偽造品流通について ◎ 薬剤師による訪問薬剤管理指導について ◎ トラブル・疑義照会事例 等	医師、薬剤師・看護師・事務及び院外薬局薬剤師	12	1	7	0	4
20	2月2日(木) 17:00~21:00	清水病院 研修棟講堂	第2回 歯科ー口腔外科 病診連携カンファレンス 目的:区内歯科医との連携及び院内外歯科医師の資質向上 内容: ◎ 輪状甲状腺穿刺の前に ◎ トラヘルパー(輪状甲状腺穿刺)の使い方について ◎ ガイドラインに沿った抗菌薬の選択 講師◎ 清水病院 口腔外科 ***** ◎ (株)トップ担当者・いとう歯科医院 ***** ◎ 清水病院 口腔外科 *****	院内外歯科医師	24	2	0	22	0
21	2月3日(金) 18:00~19:30	清水病院 研修棟講堂	感染対策研修会(平成28年度第3回) 内容:◎ 当院における抗菌薬適正使用推進について ◎ 耐性菌時代の感染対策・治療 ーAMRアクションプランが示す方向性ー 講師:◎ 清水病院 薬剤部薬剤科 感染制御認定薬剤師 ***** ◎ 東邦大学医学部微生物・感染症学講座 教授 *****	院内職員及び地域の医療従事者	174	11	160	1	2
22	2月23日(木) 18:00~18:45	清水病院 研修棟講堂	CPC病診連携カンファレンス(平成28年度第5回) 目的:研修医、院内外医師の資質向上 内容:「肺癌で死亡した一例」 事例発表者:内科 *****	医師、地域の医療従事者	14	9	4	1	0
合計					1818	193	1,429	130	66

別紙6 診療並びに病院の管理及び運営に関する諸記録の体系的な管理方法

管理責任者氏名	病院長 * * * * *
管理担当者氏名	病院総務課長 * * * * * 医事課長 * * * * *

		保管場所	分類方法
診療に関する諸記録 病院日誌、各科診療日誌、処方せん、手術記録、看護記録、検査所見記録、エックス線写真、紹介状、退院した患者に係る入院期間中の診療経過の要約		医療情報室 カルテ室 平成21年1月から 電子カルテ導入	診療録 ターミナルデジット方式 その他 年度管理
病院の管理及び運営に関する諸記録	共同利用の実績	地域医療支援室	
	救急医療の提供の実績	医事課	
	地域の医療従事者の資質の向上を図るための研修の実績	地域医療支援室	
	閲覧実績	医事課 地域医療支援室	
	紹介患者に対する医療提供及び他の病院又は診療所に対する患者紹介の実績の数を明らかにする帳簿	地域医療支援室	

(注) 「診療に関する諸記録」欄には、個々の記録について記入する必要はなく、全体としての管理方法の概略を記入すること。

別紙7 診療並びに病院の管理及び運営に関する諸記録の閲覧方法及び閲覧の実績

閲覧責任者氏名	病院長 * * * * *
閲覧担当者氏名	医事課 * * * * * ・地域医療支援室 * * * * *
閲覧の求めに応じる場所	医事課・地域医療支援室
<p>閲覧の手続の概要</p> <ul style="list-style-type: none"> ○ 診療記録 静岡市情報公開条例により、医事課に申請書を提出し、審査、決裁を経て、開示 ○ 病院の管理及び運営に関する諸記録 申込者による申請（電話・来所・文書など） 申し込み用紙の記入（閲覧担当者、地域医療支援室が対応） 事情等により臨機応変に対応する。 ↓ 閲覧責任者による決裁 （事案により、地域医療支援委員会に審議・検討を行う場合あり） ↓ 閲覧者へ可否の連絡（閲覧担当者から） ↓ 閲覧の実施（地域医療支援室） 	

前年度の総閲覧件数		36件
閲覧者別	医師	件
	歯科医師	件
	地方公共団体	件
	その他	36件

別紙 8 医療法施行規則第9条19の委員会の開催の実績

委員会の開催回数	2 回	
委員会における議論の概要		
<p>1 平成28年度第 1 回清水病院地域医療支援委員会</p> <p>(1) 日時 平成28年10月18日(火) 20:25~21:10</p> <p>(2) 場所 清水病院研修棟 3階 会議室 1</p> <p>(3) 委員総数 13人</p> <p>(4) 出席委員数 11人</p> <p>(5) 議題</p> <p>① 平成27年度地域医療連携に係る業務報告</p> <p>② 意見交換・質疑応答</p> <p>(6) 意見の提出 無</p> <p>2 平成28年度第 2 回清水病院地域医療支援委員会</p> <p>(1) 日時 平成29年 3 月 2 日(水) 19:30~20:15</p> <p>(2) 場所 静岡病院西館11階 第 1 会議室</p> <p>(3) 委員総数 13人</p> <p>(4) 出席委員数 10人</p> <p>(5) 議題</p> <p>① 平成28年度 1 月末までの地域医療連携に係る業務報告</p> <p>② 意見交換・質疑応答</p> <p>(6) 意見の提出 無</p>		

(注) 委員会の開催回数及び議論の概要については、前年度のものを記載すること。

静岡市立清水病院地域医療支援委員会委員名簿（平成 28 年度）

（敬称略・順不同）

所 属	役 職	氏 名
静岡市清水医師会に属する医師	清水医師会会長	*****
静岡市静岡医師会に属する医師	静岡医師会会長	*****
庵原医師会に属する医師	庵原医師会会長	*****
静岡市清水歯科医師会に属する医師	清水歯科医師会会長	*****
静岡市静岡歯科医師会に属する医師	静岡歯科医師会副会長	*****
学識経験のある方	静岡県立大学看護学部教授	*****
地域医療を受ける者の関係団体の代表	患者代表	*****
静岡市保健所	保健所長	*****
静岡市保健福祉長寿局	保健衛生医療部長	*****
外部委員		9名
静岡市保健福祉長寿局清水病院	病院長	*****
静岡市保健福祉長寿局清水病院	病院参与	*****
静岡市保健福祉長寿局清水病院	副病院長	*****
静岡市保健福祉長寿局清水病院	診療部長	*****
病院側委員		4名

任期：平成 29 年 9 月 30 日まで

別紙 9 患者相談の実績

患者相談を行う場所	総合相談窓口・医事課相談室・各病棟
主として患者相談を行った者 (複数回答可)	医療ソーシャルワーカー 1 名、看護師 3 名、 社会福祉士 5 名
患者相談件数	12,642 件
患者相談の概要	
(1) 健康相談 (一般的な相談) (内訳)	計 9,226 件
・療養中の心理的・社会的問題の解決・調和	611 件
・退院援助	8,530 件
・社会復帰援助 (アルコール依存・引きこもり等)	8 件
・受診援助	77 件
(2) 医療行為・医療事故・情報公開	44 件
(3) 診療報酬等の費用負担	
・経済的問題の解決・援助調整・支払い相談	3,041 件
(4) 職員の対応・接遇	29 件
(5) 病院の設備、人員、運営体制等	54 件
(6) その他	248 件
【対策】	
相談内容に応じ、公共機関、他の医療機関、施設及びその他関係部署と調整を行い、問題解決に努めた。	

(注) 患者相談の概要については、相談内容を適切に分類し記載するとともに、相談に基づき講じた対策等があれば併せて記載すること。また、個人が同定されないよう配慮すること。

別紙 10 その他の地域医療支援病院に求められる取組みに関する書類

1 病院の機能に関する第三者による評価

① 病院の機能に関する第三者による評価の有無	有・無
<ul style="list-style-type: none"> ・評価を行った機関名 財団法人日本医療機能評価機構 ・評価を受けた時期 平成9年12月8日（当初） 平成24年12月8日 ※ 病院機能評価の更新認定（ver.6）（最新） 	

(注) 医療機能に関する第三者による評価については、日本医療機能評価機構等による評価があること。

2 果たしている役割に関する情報発信

① 果たしている役割に関する情報発信の有無	有・無
<ul style="list-style-type: none"> ・情報発信の方法、内容等の概要 <ul style="list-style-type: none"> ア 清水病院年報の発行（年1回）：各種実績掲載 イ ホームページへの情報掲載（随時更新）：事前予約紹介及び検査紹介の方法、オープンシステムの案内等 	

3 退院調整部門

① 退院調整部門の有無	有・無						
<ul style="list-style-type: none"> ・退院調整部門の概要 <ul style="list-style-type: none"> ア 担当部署：診療部地域医療支援室 イ 担当職員：医療ソーシャルワーカー（1名）、看護師（2名）、社会福祉士（5名） ウ 業務内容：退院先の紹介、福祉制度等の説明、関係機関との連絡調整 エ 退院調整実績：退院援助患者数 1, 174名 <table border="1" style="margin-left: 40px;"> <tr> <td>退院支援加算1</td> <td>472件</td> </tr> <tr> <td>退院時共同指導料</td> <td>32件</td> </tr> <tr> <td>介護支援連携指導料</td> <td>196件</td> </tr> </table> 		退院支援加算1	472件	退院時共同指導料	32件	介護支援連携指導料	196件
退院支援加算1	472件						
退院時共同指導料	32件						
介護支援連携指導料	196件						

4 地域連携を促進するための取組み

① 地域連携クリティカルパスの策定	有・無
<ul style="list-style-type: none"> ・策定した地域連携クリティカルパスの種類・内容 <ul style="list-style-type: none"> ア 大腿骨頸部骨折地域連携クリティカルパス（43件） イ 脳卒中医療連携クリティカルパス（急性期1件、回復期6件） ウ がん地域連携クリティカルパス（0件） ・地域連携クリティカルパスを普及させるための取組み <ul style="list-style-type: none"> ア 大腿骨頸部骨折に関してはクリティカルパス専任の看護師を配置し、対応 イ 院外の総会、会議に医師、担当職員が参加 	

