

登録番号

両河内一第15号

## 空き家情報バンク住宅情報登録カード

住宅所在地		静岡市清水区茂野島		
規制区域 (売却希望の場合のみ)		土砂災害特別警戒区域		
宅地建物取引業者への仲介等		<input checked="" type="checkbox"/> 希望する <input type="checkbox"/> 希望しない		
所有者の 意向	希望形態	<input checked="" type="checkbox"/> 売却 <input type="checkbox"/> 賃貸 <input type="checkbox"/> どちらでも		
	希望価格	<input checked="" type="checkbox"/> 売却 390 万円 <input type="checkbox"/> 賃貸                      円/月		
空き家等の 状況	構造	<input checked="" type="checkbox"/> 木造 <input type="checkbox"/> 鉄骨 <input type="checkbox"/> その他 (                      ) <input type="checkbox"/> 平屋 <input checked="" type="checkbox"/> 二階 <input type="checkbox"/> 三階以上 <input checked="" type="checkbox"/> 瓦 <input type="checkbox"/> トタン <input type="checkbox"/> その他 (                      )		
	宅地面積	367.88㎡	地目 <input checked="" type="checkbox"/> 宅地・雑種地・その他 (                      )	
	延床面積	65.41㎡		
	間取り	1階	<input checked="" type="checkbox"/> 居間 ( 14 ) 畳 <input checked="" type="checkbox"/> 台所 <input checked="" type="checkbox"/> 風呂 <input checked="" type="checkbox"/> トイレ <input checked="" type="checkbox"/> 洋室 ( 6 ) 畳 <input type="checkbox"/> その他 (                      )	
		2階	<input type="checkbox"/> 洋室 (       ) 畳 <input checked="" type="checkbox"/> 和室 ( 6 ) 畳 × 2 <input checked="" type="checkbox"/> その他 ( ロフト ) <input type="checkbox"/> 他の建物 (                      )	
	設備	電気	<input checked="" type="checkbox"/> 引込済み <input type="checkbox"/> その他	
		水道	<input type="checkbox"/> 上水道 <input type="checkbox"/> 簡易水道 <input checked="" type="checkbox"/> 井戸	
		ガス	<input checked="" type="checkbox"/> LPガス <input type="checkbox"/> その他	
		風呂	<input checked="" type="checkbox"/> ガス <input type="checkbox"/> 灯油 <input type="checkbox"/> 電気 <input type="checkbox"/> その他	
		トイレ	<input type="checkbox"/> 水洗 <input checked="" type="checkbox"/> 汲取り ( <input checked="" type="checkbox"/> 洋式 / <input type="checkbox"/> 和式 )	
建築時期	昭和64年 4月	鍵の数	1	
利用状況	<input type="checkbox"/> 放置 (       ) <input checked="" type="checkbox"/> 年に数回程度利用 <input type="checkbox"/> その他 (       )	仲介業者	株式会社 土緑会不 動産	
駐車場	<input checked="" type="checkbox"/> あり ( 駐車スペース 3台 ) <input type="checkbox"/> なし			
補修の要否	<input type="checkbox"/> 補修は不要 <input checked="" type="checkbox"/> 多少の補修必要 <input type="checkbox"/> 大幅な補修必要			
付帯住宅	<input type="checkbox"/> 倉庫 <input type="checkbox"/> 田 (       m <sup>2</sup> ) <input type="checkbox"/> 畑 (       m <sup>2</sup> ) <input type="checkbox"/> 庭 <input checked="" type="checkbox"/> その他 ( 山林 )			

主要施設までの距離	市役所(支所)	15km	中学校	2.7 km	小学校	2.7 km
	保育園・幼稚園	2.5 km	診療所	1.7km	消防署	4.1km
	駐在所	2.2 km	バス停留所	0.3 Km		
特記事項 (抵当権等)		給湯器・井戸ポンプが故障のため修繕が必要				
位置図	別紙地図参照					
平面図 (間取図)						

※注意事項

- ①登録された住宅(空き家)については、ほとんどの場合、耐震補強や改修等がされていないので、ご承知おきください。
- ②情報の内容は、所有者等からの申請に基づいて掲載しておりますが、内容を保証するものではありません。
- ③掲載情報については、無断での転用、引用を禁止します。

# 地理院地図

GSI Maps





外観



居間



リビング



居間



1 階和室



浴室

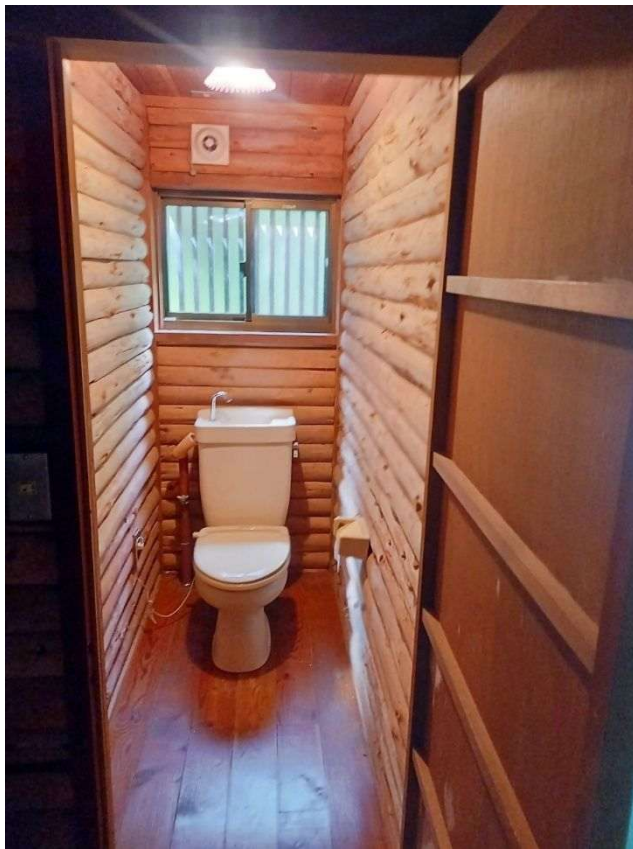

トイレ



床下収納



2階和室

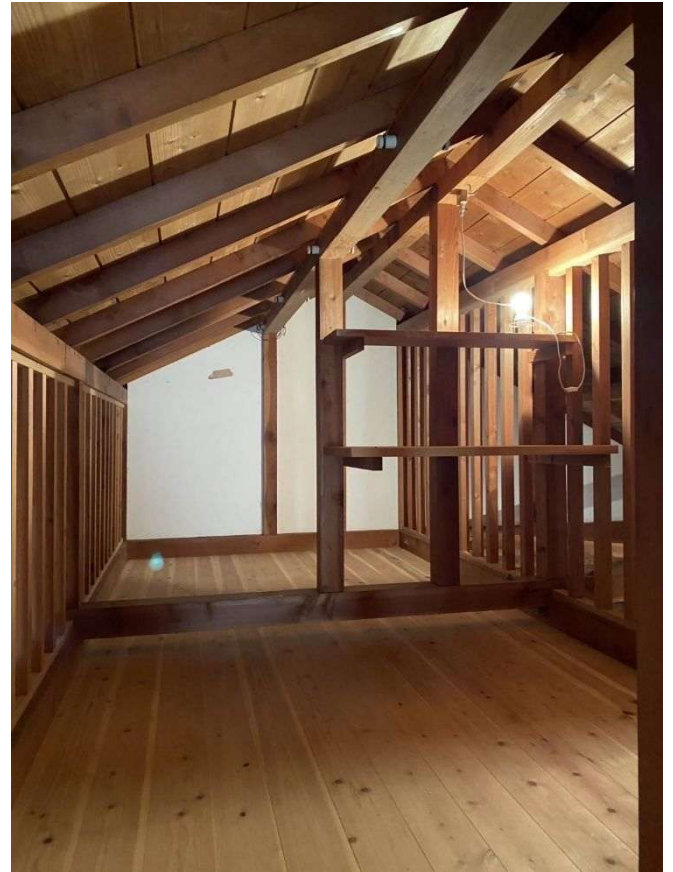

ロフト