

空き家情報バンク住宅情報登録カード

住宅所在地		静岡市葵区桂山				
規制区域						
宅地建物取引業者への仲介等		<input type="checkbox"/> 希望する <input checked="" type="checkbox"/> 希望しない				
所有者の 意 向	希望形態	<input checked="" type="checkbox"/> 売却 <input type="checkbox"/> 賃貸 <input type="checkbox"/> どちらでも				
	希望価格	<input checked="" type="checkbox"/> 売却 780万円 <input type="checkbox"/> 賃貸				
空き家等の 状況	構 造	<input checked="" type="checkbox"/> 木造 <input type="checkbox"/> 鉄骨 <input type="checkbox"/> その他 () <input type="checkbox"/> 平屋 <input checked="" type="checkbox"/> 二階 <input type="checkbox"/> 3階以上 <input checked="" type="checkbox"/> 瓦 <input type="checkbox"/> トタン <input type="checkbox"/> その他 ()				
	宅地面積	360.7㎡、109.1坪	地目	<input checked="" type="checkbox"/> 宅地・雑種地・その他 ()		
	延床面積	115.2㎡、34.8坪				
	間取 り	1階	<input checked="" type="checkbox"/> 居間 (6) 畳 <input checked="" type="checkbox"/> 台所 <input checked="" type="checkbox"/> 風呂 <input checked="" type="checkbox"/> トイレ <input type="checkbox"/> 洋室 () 畳 () 畳 () 畳 <input checked="" type="checkbox"/> 和室 (6) 畳×3、(3) 畳 <input type="checkbox"/> その他 ()			
		2階	<input type="checkbox"/> 洋室 () 畳 () 畳 () 畳 <input checked="" type="checkbox"/> 和室 (8) 畳 () 畳 () 畳 <input type="checkbox"/> その他 () <input type="checkbox"/> 他の建物 ()			
	設備	電気	<input checked="" type="checkbox"/> 引込済み <input type="checkbox"/> その他			
		水道	<input checked="" type="checkbox"/> 上水道 <input type="checkbox"/> 簡易水道 <input type="checkbox"/> 井戸			
		ガス	<input checked="" type="checkbox"/> LPガス <input type="checkbox"/> その他			
		風呂	<input type="checkbox"/> ガス <input type="checkbox"/> 灯油 <input checked="" type="checkbox"/> 電気 <input type="checkbox"/> その他 ()			
		トイレ	<input checked="" type="checkbox"/> 水洗 <input type="checkbox"/> 汲取り (<input checked="" type="checkbox"/> 洋式／ <input checked="" type="checkbox"/> 和式)			
	建築時期	昭和30年			鍵の数	
	利用状況	<input type="checkbox"/> 放置 (年) <input type="checkbox"/> 年に数回程度利用 <input checked="" type="checkbox"/> その他 (毎週3日程度利用)			仲介業者	
	駐車場	<input checked="" type="checkbox"/> あり (駐車スペース 4台) <input type="checkbox"/> なし				
	補修の要否	<input type="checkbox"/> 補修は不要 <input checked="" type="checkbox"/> 多少の補修必要 <input type="checkbox"/> 大幅な補修必要				
付帯住宅	<input checked="" type="checkbox"/> 倉庫 <input type="checkbox"/> 田 (㎡) <input checked="" type="checkbox"/> 畑 (17㎡) <input checked="" type="checkbox"/> 庭 <input type="checkbox"/> その他 ()					
主要施設ま での距離	市役所 (支所)	1.5 km	中学校	1.2 km	小学校	1.2 km
	保育園・幼稚園	3.2 km	診療所	1.5 km	消防署	1.5 km

	駐在所	1.3 km	バス停留所	0.1 km		
特記事項（抵当権等）		令和8年4月以降の入居をお願いします。 また、現物（家具等）全てを引き渡します。駐車場は、隣家に1台分無償利用中。（引渡しと駐車場については要相談。） 新東名新静岡インターから15分。素晴らしい景観で中河内川や山々が見え、桂山花火大会では花火が目の前に見えます。 飲食店にも向いている場所です。				
位置図		別紙地図参照				
平面図 (間取図)						

※注意事項

- ①登録された住宅(空き家)については、ほとんどの場合、耐震補強や改修等がされていないので、ご承知おきください。
- ②情報の内容は、所有者等からの申請に基づいて掲載しておりますが、内容を保証するものではありません。
- ③掲載情報については、無断での転用、引用を禁止します。

地理院地図

GSI Maps

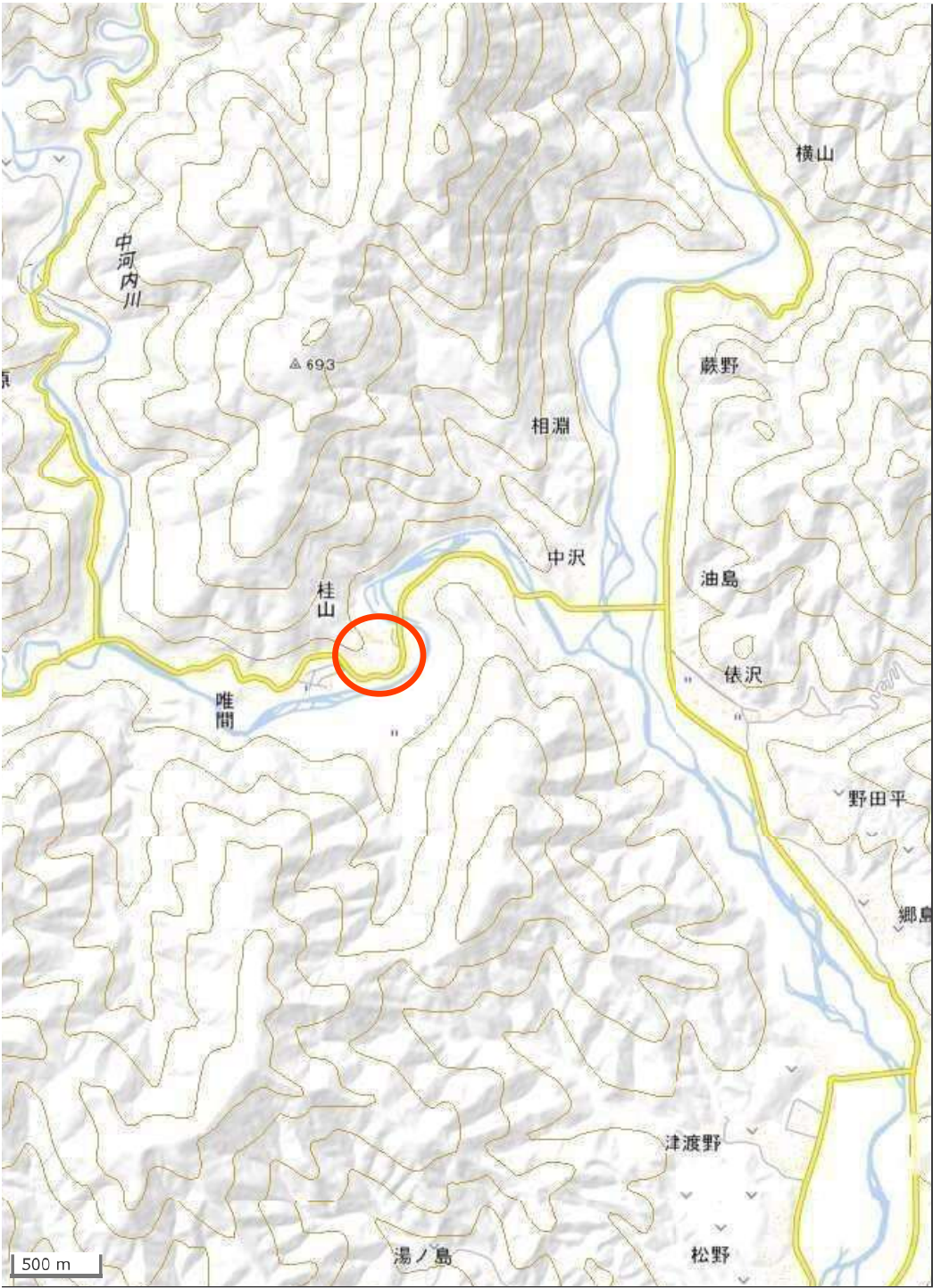



外観



和室



和室