1:2,500 (47/73)

Ⅷ-ND 87－2

静岡都市計画
生産緑地地区の変更(静岡市決定)
計画図

静岡市地形図

一団番号	一団を構成する番号	面積(㎡) 区域面積(㎡)	一団面積(㎡) 第二公園(㎡)	指定年月日告示番号
(A-1)	葵区紺屋町 丁目22番	60	170	H4年C(1)1
	葵区紺屋町 丁目22番	110		H4年C(1)1
(A-2)	葵区北番町5番20	30	162	H4年C(1)1
	葵区北番町5番21	132		H4年C(1)1
	葵区北番町5番21	1		H4年C(1)1
(A-3)	葵区北番町5番24	42	120	H4年C(1)1
	葵区北番町5番24	90		H4年C(1)1
	葵区北番町5番24	18		H4年C(1)1
(A-4)	葵区北番町5番26	16	87	H4年C(1)1
	葵区北番町5番26	71		H4年C(1)1
(A-5)	葵区大岩町2番27	33	33	H4年C(1)1
(A-6)	葵区中田一丁目8番4	30	210	H4年C(1)1
	葵区中田一丁目9番4	180		H4年C(1)1
	葵区中田一丁目9番4	30		H4年C(1)1
(A-7)	葵区北番町7番10	40	51	H4年C(1)1
	葵区北番町7番10	11		H4年C(1)1
(A-8)	葵区北伝馬1丁目24	252	1416	H5年C(1)1
	葵区北伝馬1丁目24	24		H5年C(1)1
	葵区北伝馬1丁目24	18		H5年C(1)1
	葵区北伝馬1丁目24	1140		H5年C(1)1
(A-9)	葵区北安倍2丁目28	270	1140	H5年C(1)1
	葵区北安倍2丁目28	72		H5年C(1)1
	葵区北安倍2丁目28	270		H5年C(1)1
	葵区北安倍2丁目28	528		H5年C(1)1
	葵区北安倍2丁目28	1		H5年C(1)1
(A-10)	葵区北安倍2丁目28の1、2	1	1	H5年C(1)1、(3)
(A-11)	葵区北安倍2丁目29	1,575	1,575	H5年C(1)1
(A-12)	葵区北安倍2丁目30	204	225	H5年C(1)1、H7年C(1)1
	葵区北安倍2丁目30	30		H5年C(1)1、H7年C(1)1
	葵区北安倍2丁目30	399		H5年C(1)1、H7年C(1)1
	葵区北安倍2丁目30	495		H5年C(1)1、H7年C(1)1
	葵区北安倍2丁目30の1～5	216		H5年C(1)1、H7年C(1)1、(3)
	葵区北安倍2丁目30	1		H5年C(1)1、(3)
(A-13)	葵区北安倍 丁目25	1,116	1,116	H8年C(1)1
	葵区北本通 丁目22	28		H8年C(1)1
	葵区北本通 丁目22	72		H8年C(1)1
(A-14)	葵区北番町7丁目8番	30	1,110	H8年C(1)1
	葵区北番町7丁目27	918		H8年C(1)1
	葵区北番町7丁目27	138		H8年C(1)1、(2)、(3)
	葵区北番町7丁目27の1～3	1,122		H8年C(1)1、(2)、(3)
(A-15)	葵区北番町7丁目27の4～7	1,122	1,122	H8年C(1)1
(A-16)	葵区北伝馬1丁目24	213	213	H9年C(1)1
(A-17)	葵区北安倍2丁目28	234	241	H9年C(1)1
	葵区北安倍2丁目28	207		H9年C(1)1
(A-18)	葵区中田 丁目7番	33	1,161	H9年C(1)1
(A-19)	葵区北番町7丁目18の1～6	126	654	H9年C(1)1、3、5、6、9、12、15
	葵区北番町7丁目18の7～21	528		H9年C(1)1、3、5、6、9、12
(A-20)	葵区北安倍 丁目30番4	162	162	H9年C(1)1
(A-21)	葵区北伝馬1丁目28番	213	213	H9年C(1)1

凡例

行政区域界	
区界	
都市計画区域界	
市街化区域界	
大字界	
既決定区域	
変更区域（追加）	
変更区域（除外）	
変更後の区域	
A-100 一団番号(既決定区域)	
B-100 一団番号(変更区域)	
A：葵区 B：駿河区 C：清水区	一団の土地を表す記号

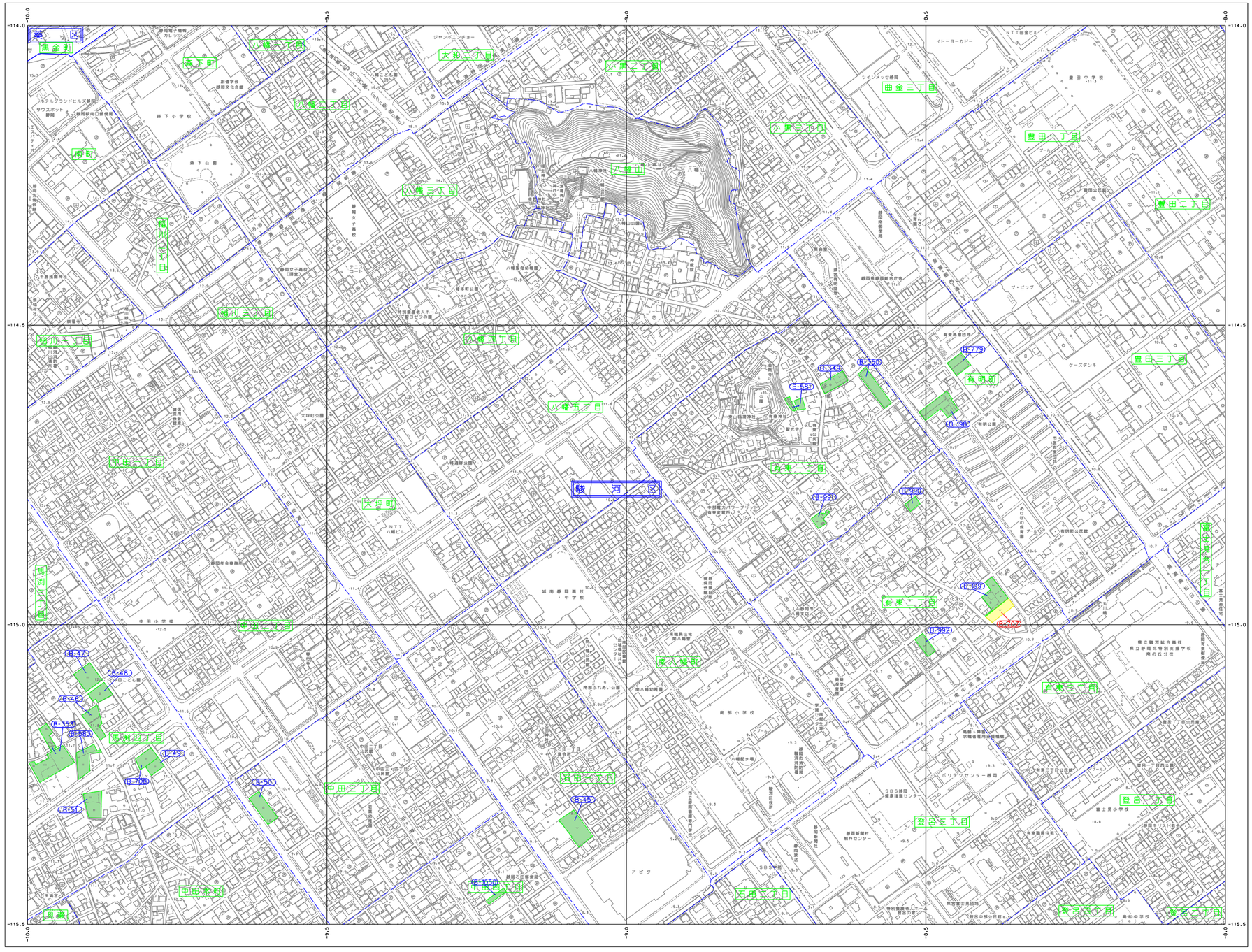

1:2,500

0 100 200 300 400 500m

静岡市

アジア航測株式会社

Ⅷ-ND 87-2

76-2	77-1	77-2	78-1	78-2
76-4	77-3	77-4	78-3	78-4
86-2	87-1		88-1	88-2
86-4	87-3	87-4	88-3	88-4
96-2	97-1	97-2	98-1	

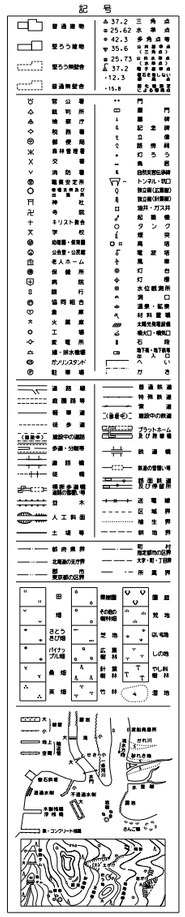

座標系は平成14年国土交通省告示第9号に規定する
世界測地系に基づく平面直角座標系による第9系座標系
投影は横メルカトル図法
図郭に表示してある座標値はキロメートル単位
方眼は0．5キロメートル間隔
高さの基準は東京湾の平均海面
等高線の間隔は2メートル

1:2,500 (48/73)

Ⅷ-ND 88－1

静岡都市計画
生産緑地地区の変更(静岡市決定)
計画図

静岡市地形図

一団番号	一所有者毎の区画	面積(㎡)	一団面積(㎡)	指定年月日告示番号
(A-1)	駿河区小川字[illegible]一 他	499	1,150	(H25.1.1)
	駿河区小川字[illegible]一 他	651		(H25.1.1)
(A-2)	駿河区小川字[illegible]	348	348	(H25.1.1)
(A-3)	駿河区小川字[illegible]	499	499	(H25.1.1)
(A-4)	駿河区小梅[illegible]	189	319	(H28.1.1)
	駿河区小梅[illegible]	130		(H28.1.1)
	駿河区小梅[illegible]	177		(H28.1.1)
(A-5)	駿河区小梅[illegible]	455	1,127	(H28.1.1)
	駿河区小梅[illegible]	672		(H28.1.1)
(A-6)	駿河区小梅字[illegible]一 他	500	500	(H25.1.1)
(A-7)	駿河区小梅字[illegible]	370	370	(H25.1.1)
(A-8)	駿河区小梅字[illegible]	1,000	2,000	(H25.1.1)
	駿河区小梅字[illegible]	1,000		(H25.1.1)
(A-9)	駿河区小梅字[illegible]	1,113	1,113	(H25.1.1)
(A-10)	駿河区小梅字[illegible]400㎡以上	140	341	(H25.1.1, 2, 3, 7, 9, 10, 12)
	駿河区小梅字[illegible]	201		(H25.1.1)
(A-11)	駿河区小梅字[illegible]一 他	2	612	(H25.1.1, 2, 12)
	駿河区小梅字[illegible]一 他	610		(H25.1.1, 2, 12)
(A-12)	駿河区小梅字[illegible]	600	600	(H27.1.1)
(A-13)	駿河区小梅字[illegible]	360	360	(H27.1.1)
(A-14)	駿河区小梅字[illegible]	1,110	1,110	(H27.1.1)
(A-15)	駿河区小梅字[illegible]	1,110	1,110	(H27.1.1)
	駿河区小梅字[illegible]	960		(H28.1.1)
	駿河区小梅字[illegible]	150		(H28.1.1)
	駿河区小梅字[illegible]	210		(H28.1.1)
	駿河区小梅字[illegible]	180		(H28.1.1)
	駿河区小梅字[illegible]	150		(H28.1.1)
	駿河区小梅字[illegible]	180		(H28.1.1)
	駿河区小梅字[illegible]	180		(H28.1.1)
	駿河区小梅字[illegible]	180		(H28.1.1)
	駿河区小梅字[illegible]	180		(H28.1.1)
	駿河区小梅字[illegible]	180		(H28.1.1)
	駿河区小梅字[illegible]	180		(H28.1.1)
(A-16)	駿河区小梅字[illegible]	225	1,125	(H28.10.1, 2, 3, 7)
	駿河区小梅字[illegible]	225		(H28.10.1, 2, 3, 7)
(A-17)	駿河区小梅字[illegible]	225	1,125	(H29.1.1)
	駿河区小梅字[illegible]	225		(H29.1.1)
	駿河区小梅字[illegible]	225		(H29.1.1)
	駿河区小梅字[illegible]	225		(H29.1.1)
(A-18)	駿河区小梅字[illegible]一 他	265	1,113	(H29.1.1, 2, 12)
(A-19)	駿河区大谷字[illegible]	1,113	1,113	(H29.1.1, 2, 12)
	駿河区大谷字[illegible]	259		(H29.1.1)
	駿河区大谷字[illegible]	259		(H29.1.1)
	駿河区大谷字[illegible]一 他	259		(H29.1.1, 2, 12)
	駿河区大谷字[illegible]	2,812		(H29.1.1)
	駿河区大谷字[illegible]	265		(H29.1.1)
(A-20)	駿河区[illegible]	1,113	2,226	(H29.1.1)
	駿河区[illegible]	1,113		(H29.1.1)
(A-21)	駿河区[illegible]	2,500	2,500	(H29.1.1)
(A-22)	駿河区[illegible]	1,113	2,226	(H29.1.1)
	駿河区[illegible]	1,113		(H29.1.1)
(A-23)	駿河区[illegible]	1,113	2,226	(H29.1.1)
	駿河区[illegible]	1,113		(H29.1.1)
(A-24)	駿河区[illegible]	1,113	2,226	(H29.1.1)
	駿河区[illegible]	1,113		(H29.1.1)
(A-25)	駿河区[illegible]	1,113	2,226	(H29.1.1)
	駿河区[illegible]	1,113		(H29.1.1)
(A-26)	駿河区[illegible]	1,113	2,226	(H29.1.1)
	駿河区[illegible]	1,113		(H29.1.1)
(A-27)	駿河区[illegible]	1,113	2,226	(H29.1.1)
	駿河区[illegible]	1,113		(H29.1.1)
(A-28)	駿河区[illegible]	1,113	2,226	(H29.1.1)
	駿河区[illegible]	1,113		(H29.1.1)
(A-29)	駿河区[illegible]	1,113	2,226	(H29.1.1)
	駿河区[illegible]	1,113		(H29.1.1)
(A-30)	駿河区[illegible]一 他	2,812		(H29.1.1)
	駿河区[illegible]	265		(H29.1.1)
(A-31)	駿河区[illegible]	1,113	2,226	(H29.1.1)
	駿河区[illegible]	1,113		(H29.1.1)
(A-32)	駿河区[illegible]	1,113	2,226	(H29.1.1)
	駿河区[illegible]	1,113		(H29.1.1)
(A-33)	駿河区[illegible]一 他	265		(H29.1.1)
(A-34)	駿河区[illegible]	1,113	2,226	(H29.1.1)
	駿河区[illegible]	1,113		(H29.1.1)
(A-35)	駿河区[illegible]	1,113	2,226	(H29.1.1)
	駿河区[illegible]	1,113		(H29.1.1)
(A-36)	駿河区[illegible]	1,113	2,226	(H29.1.1)
	駿河区[illegible]	1,113		(H29.1.1)
(A-37)	駿河区[illegible]	1,113	2,226	(H29.1.1)
	駿河区[illegible]	1,113		(H29.1.1)
(A-38)	駿河区[illegible]	1,113	2,226	(H29.1.1)
	駿河区[illegible]	1,113		(H29.1.1)
(A-39)	駿河区[illegible]	1,113	2,226	(H29.1.1)
	駿河区[illegible]	1,113		(H29.1.1)
(A-40)	駿河区[illegible]	1,113	2,226	(H29.1.1)
	駿河区[illegible]	1,113		(H29.1.1)
(A-41)	駿河区[illegible]	1,113	2,226	(H29.1.1)
	駿河区[illegible]	1,113		(H29.1.1)
(A-42)	駿河区[illegible]	1,113	2,226	(H29.1.1)
	駿河区[illegible]	1,113		(H29.1.1)
(A-43)	駿河区[illegible]	1,113	2,226	(H29.1.1)
	駿河区[illegible]	1,113		(H29.1.1)
(A-44)	駿河区[illegible]	1,113	2,226	(H29.1.1)
	駿河区[illegible]	1,113		(H29.1.1)
(A-45)	駿河区[illegible]	1,113	2,226	(H29.1.1)
	駿河区[illegible]	1,113		(H29.1.1)
(A-46)	駿河区[illegible]	1,113	2,226	(H29.1.1)
	駿河区[illegible]	1,113		(H29.1.1)
(A-47)	駿河区[illegible]	1,113	2,226	(H29.1.1)
	駿河区[illegible]	1,113		(H29.1.1)
(A-48)	駿河区[illegible]	1,113	2,226	(H29.1.1)
	駿河区[illegible]	1,113		(H29.1.1)
(A-49)	駿河区[illegible]	1,113	2,226	(H29.1.1)
	駿河区[illegible]	1,113		(H29.1.1)
(A-50)	駿河区[illegible]	1,113	2,226	(H29.1.1)
	駿河区[illegible]	1,113		(H29.1.1)
(A-51)	駿河区[illegible]	1,113	2,226	(H29.1.1)
	駿河区[illegible]	1,113		(H29.1.1)
(A-52)	駿河区[illegible]	1,113	2,226	(H29.1.1)
	駿河区[illegible]	1,113		(H29.1.1)
(A-53)	駿河区[illegible]	1,113	2,226	(H29.1.1)
	駿河区[illegible]	1,113		(H29.1.1)
(A-54)	駿河区[illegible]	1,113	2,226	(H29.1.1)
	駿河区[illegible]	1,113		(H29.1.1)
(A-55)	駿河区[illegible]	1,113	2,226	(H29.1.1)
	駿河区[illegible]	1,113		(H29.1.1)
(A-56)	駿河区[illegible]	1,113	2,226	(H29.1.1)
	駿河区[illegible]	1,113		(H29.1.1)
(A-57)	駿河区[illegible]	1,113	2,226	(H29.1.1)
	駿河区[illegible]	1,113		(H29.1.1)
(A-58)	駿河区[illegible]	1,113	2,226	(H29.1.1)
	駿河区[illegible]	1,113		(H29.1.1)
(A-59)	駿河区[illegible]	1,113	2,226	(H29.1.1)
	駿河区[illegible]	1,113		(H29.1.1)
(A-60)	駿河区[illegible]	1,113	2,226	(H29.1.1)
	駿河区[illegible]	1,113		(H29.1.1)
(A-61)	駿河区[illegible]	1,113	2,226	(H29.1.1)
	駿河区[illegible]	1,113		(H29.1.1)
(A-62)	駿河区[illegible]	1,113	2,226	(H29.1.1)
	駿河区[illegible]	1,113		(H29.1.1)
(A-63)	駿河区[illegible]	1,113	2,226	(H29.1.1)
	駿河区[illegible]	1,113		(H29.1.1)
(A-64)	駿河区[illegible]	1,113	2,226	(H29.1.1)
	駿河区[illegible]	1,113		(H29.1.1)
(A-65)	駿河区[illegible]	1,113	2,226	(H29.1.1)
	駿河区[illegible]	1,113		(H29.1.1)
(A-66)	駿河区[illegible]	1,113	2,226	(H29.1.1)
	駿河区[illegible]	1,113		(H29.1.1)
(A-67)	駿河区[illegible]	1,113	2,226	(H29.1.1)
	駿河区[illegible]	1,113		(H29.1.1)
(A-68)	駿河区[illegible]	1,113	2,226	(H29.1.1)
	駿河区[illegible]	1,113		(H29.1.1)
(A-69)	駿河区[illegible]	1,113	2,226	(H29.1.1)
	駿河区[illegible]	1,113		(H29.1.1)
(A-70)	駿河区[illegible]	1,113	2,226	(H29.1.1)
	駿河区[illegible]	1,113		(H29.1.1)
(A-71)	駿河区[illegible]	1,113	2,226	(H29.1.1)
	駿河区[illegible]	1,113		(H29.1.1)
(A-72)	駿河区[illegible]	1,113	2,226	(H29.1.1)
	駿河区[illegible]	1,113		(H29.1.1)
(A-73)	駿河区[illegible]	1,113	2,226	(H29.1.1)
	駿河区[illegible]	1,113		(H29.1.1)
(A-74)	駿河区[illegible]	1,113	2,226	(H29.1.1)
	駿河区[illegible]	1,113		(H29.1.1)
(A-75)	駿河区[illegible]	1,113	2,226	(H29.1.1)
	駿河区[illegible]	1,113		(H29.1.1)
(A-76)	駿河区[illegible]	1,113	2,226	(H29.1.1)
	駿河区[illegible]	1,113		(H29.1.1)
(A-77)	駿河区[illegible]	1,113	2,226	(H29.1.1)
	駿河区[illegible]	1,113		(H29.1.1)
(A-78)	駿河区[illegible]	1,113	2,226	(H29.1.1)
	駿河区[illegible]	1,113		(H29.1.1)
(A-79)	駿河区[illegible]	1,113	2,226	(H29.1.1)
	駿河区[illegible]	1,113		(H29.1.1)
(A-80)	駿河区[illegible]	1,113	2,226	(H29.1.1)
	駿河区[illegible]	1,113		(H29.1.1)
(A-81)	駿河区[illegible]	1,113	2,226	(H29.1.1)
	駿河区[illegible]	1,113		(H29.1.1)
(A-82)	駿河区[illegible]	1,113	2,226	(H29.1.1)
	駿河区[illegible]	1,113		(H29.1.1)
(A-83)	駿河区[illegible]	1,113	2,226	(H29.1.1)
	駿河区[illegible]	1,113		(H29.1.1)
(A-84)	駿河区[illegible]	1,113	2,226	(H29.1.1)
	駿河区[illegible]	1,113		(H29.1.1)
(A-85)	駿河区[illegible]	1,113	2,226	(H29.1.1)
	駿河区[illegible]	1,113		(H29.1.1)
(A-86)	駿河区[illegible]	1,113	2,226	(H29.1.1)
	駿河区[illegible]	1,113		(H29.1.1)
(A-87)	駿河区[illegible]	1,113	2,226	(H29.1.1)
	駿河区[illegible]	1,113		(H29.1.1)
(A-88)	駿河区[illegible]	1,113	2,226	(H29.1.1)
	駿河区[illegible]	1,113		(H29.1.1)
(A-89)	駿河区[illegible]	1,113	2,226	(H29.1.1)
	駿河区[illegible]	1,113		(H29.1.1)
(A-90)	駿河区[illegible]	1,113	2,226	(H29.1.1)
	駿河区[illegible]	1,113		(H29.1.1)
(A-91)	駿河区[illegible]	1,113	2,226	(H29.1.1)
	駿河区[illegible]	1,113		(H29.1.1)
(A-92)	駿河区[illegible]	1,113	2,226	(H29.1.1)
	駿河区[illegible]	1,113		(H29.1.1)
(A-93)	駿河区[illegible]	1,113	2,226	(H29.1.1)
	駿河区[illegible]	1,113		(H29.1.1)
(A-94)	駿河区[illegible]	1,113	2,226	(H29.1.1)
	駿河区[illegible]	1,113		(H29.1.1)
(A-95)	駿河区[illegible]	1,113	2,226	(H29.1.1)
	駿河区[illegible]	1,113		(H29.1.1)
(A-96)	駿河区[illegible]	1,113	2,226	(H29.1.1)
	駿河区[illegible]	1,113		(H29.1.1)
(A-97)	駿河区[illegible]	1,113	2,226	(H29.1.1)
	駿河区[illegible]	1,113		(H29.1.1)
(A-98)	駿河区[illegible]	1,113	2,226	(H29.1.1)
	駿河区[illegible]	1,113		(H29.1.1)
(A-99)	駿河区[illegible]	1,113	2,226	(H29.1.1)
	駿河区[illegible]	1,113		(H29.1.1)
(A-100)	駿河区[illegible]	1,113	2,226	(H29.1.1)
	駿河区[illegible]	1,113		(H29.1.1)

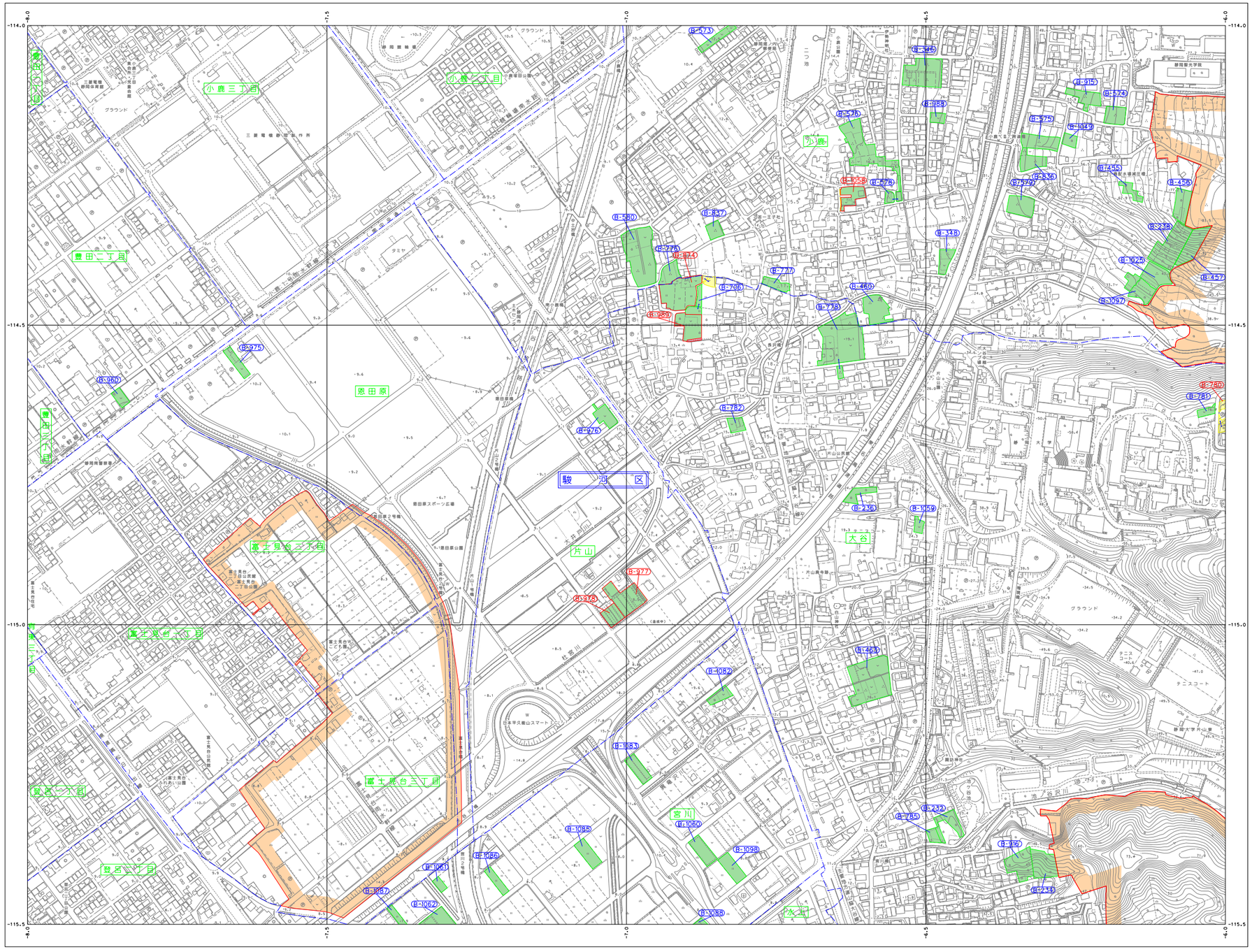

凡例
行政区域界
区界
都市計画区域界
市街化区域界
大字界
既決定区域
変更区域(追加)
変更区域(除外)
変更後の区域
(A-100) 一団番号(既決定区域)
(B-100) 一団番号(変更区域)
A：葵区 B：駿河区 C：清水区 一団の土地を表す記号

1:2,500

0 100 200 300 400 500m

Ⅷ-ND 88-1

77-1	77-2	78-1	78-2	69-3
77-3	77-4	78-3	78-4	79-1
87-1	87-2		88-2	79-3
87-3	87-4	88-3	88-4	89-3
97-1	97-2	98-1		

記号

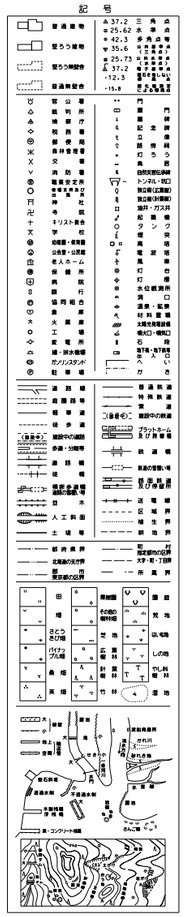

座標系は平成14年国土交通省告示第9号に規定する世界測地系に基づく平面直角座標系による第9座標系
投影は横メルカトル図法
図郭に表示してある座標値はキロメートル単位
方眼は0.5キロメートル間隔
高さの基準は東京湾の平均海面
等高線の間隔は2メートル

静岡市
アジア航測株式会社

Ⅷ-ND 88-1

1:2,500 (49/73)

Ⅷ-ND 86－3

静岡都市計画
生産緑地地区の変更(静岡市決定)
計画図

静岡市地形図

凡例					
行政区域界		既決定区域		A-100	一団番号(既決定区域)
区界		変更区域(追加)		B-100	一団番号(変更区域)
都市計画区域界		変更区域(除外)			A：葵区 B：駿河区 C：清水区 一団の土地を表す記号
市街化区域界		変更後の区域			
大字界					

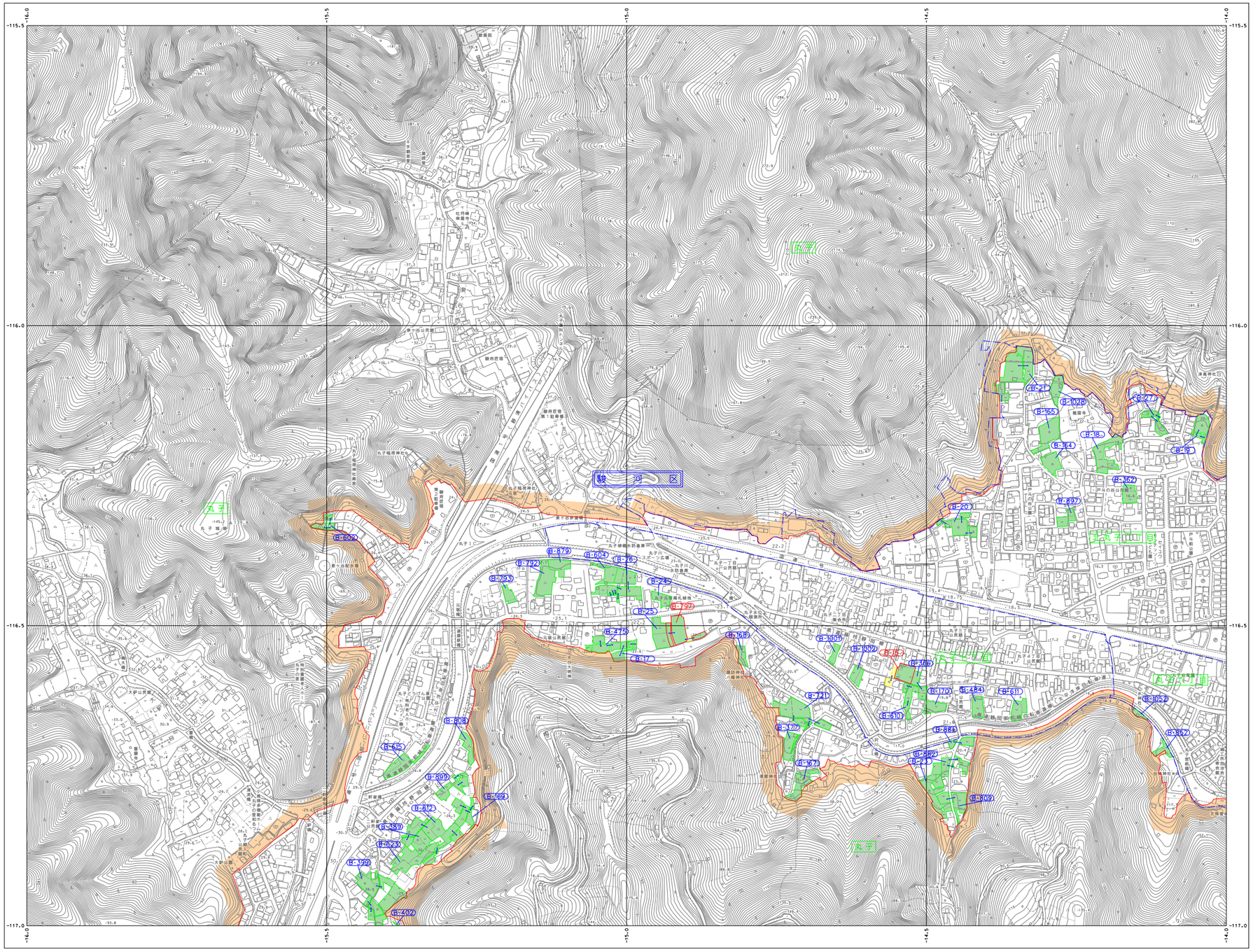

1:2,500

0 100 200 300 400 500m

Ⅷ-ND 86-3

	75-4	76-3	76-4	77-3
		86-1	86-2	87-1
			86-4	87-3
	95-2	96-1	96-2	97-1
		96-3	96-4	97-3

記号

座標系は平成14年国土交通省告示第9号に規定する世界測地系に基づく平面直角座標系による第9座標系
投影は横メルカトル図法
図郭に表示してある座標値はキロメートル単位
方眼は0．5キロメートル間隔
高さの基準は東京湾の平均海面
等高線の間隔は2メートル

[illegible]	18	2[illegible]	[illegible]
[illegible]	132		[illegible]
[illegible]	38		[illegible]
[illegible]	68		[illegible]
[illegible]	352		[illegible]
[illegible]	204		[illegible]
[illegible]	34		[illegible]
[illegible]	222		[illegible]
[illegible]	84		[illegible]
[illegible]	558		[illegible]
[illegible]	136		[illegible]
[illegible]	58		[illegible]
[illegible]	134		[illegible]
[illegible]	18		[illegible]
[illegible]	48		[illegible]
[illegible]	112		[illegible]
[illegible]	128		[illegible]
[illegible]	48		[illegible]
[illegible]	48		[illegible]
[illegible]	34		[illegible]
[illegible]	48		[illegible]
[illegible]	112		[illegible]
[illegible]	48		[illegible]
[illegible]	34

1:2,500 (50/73)

Ⅷ-ND 86－4

静岡都市計画
生産緑地地区の変更(静岡市決定)
計画図

静岡市地形図

一団番号	一団を構成する番地	生産緑地地区の面積(㎡)	公有地等の面積(㎡)	指定年月日(変更)
[illegible]	[illegible]	[illegible]	[illegible]	[illegible]

Ⅷ-ND 86-4

75-4	76-3	76-4	77-3	77-4
	86-1	86-2	87-1	87-2
	86-3		87-3	87-4
95-2	96-1	96-2	97-1	97-2
	96-3	96-4	97-3	97-4

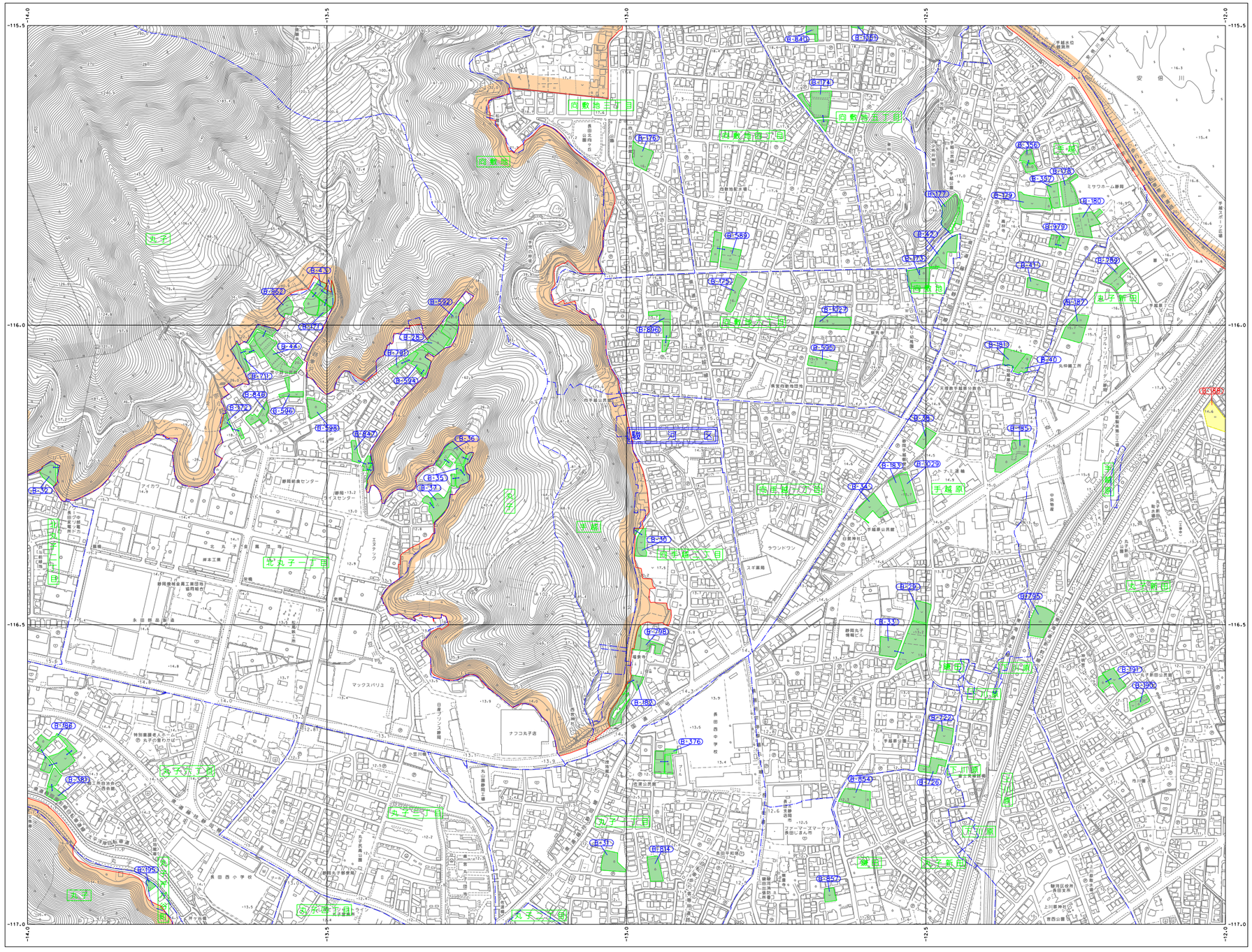
向敷地
向敷地五丁目
向敷地六丁目
向敷地七丁目
向敷地十丁目
北丸子一丁目
北丸子二丁目
丸子
丸子新田
手越原
手越
下川原
敷地
長田西中学校
静岡市立長田西小学校
静岡市立丸子小学校
静岡市立丸子中学校
静岡市立長田西中学校
静岡市立長田西小学校
静岡市立丸子保育園
静岡市立長田西保育園
静岡市立長田西幼稚園
静岡市立丸子幼稚園
静岡市立長田西幼稚園
静岡市立丸子幼稚園
静岡市立長田西保育園
静岡市立丸子保育園
静岡市立長田西小学校
静岡市立丸子小学校
静岡市立長田西中学校