出展元:第7次府中市総合計画書(東京都府中市政策経営部　政策課)　　無断転載禁止

第7次 府中市 総合計画

2022 2029

令和4年度 ▶ 令和11年度

きずなを紡(つむ)ぎ

未来を拓(ひら)く

心ゆたかに暮らせるまち

府中

府中市

出展元：第4次静岡市総合計画　　無断転載禁止

第4次 2023⇒2030 静岡市総合計画

「世界に輝く静岡」の実現

わたしの、あなたの、
みんなの住むまちの未来

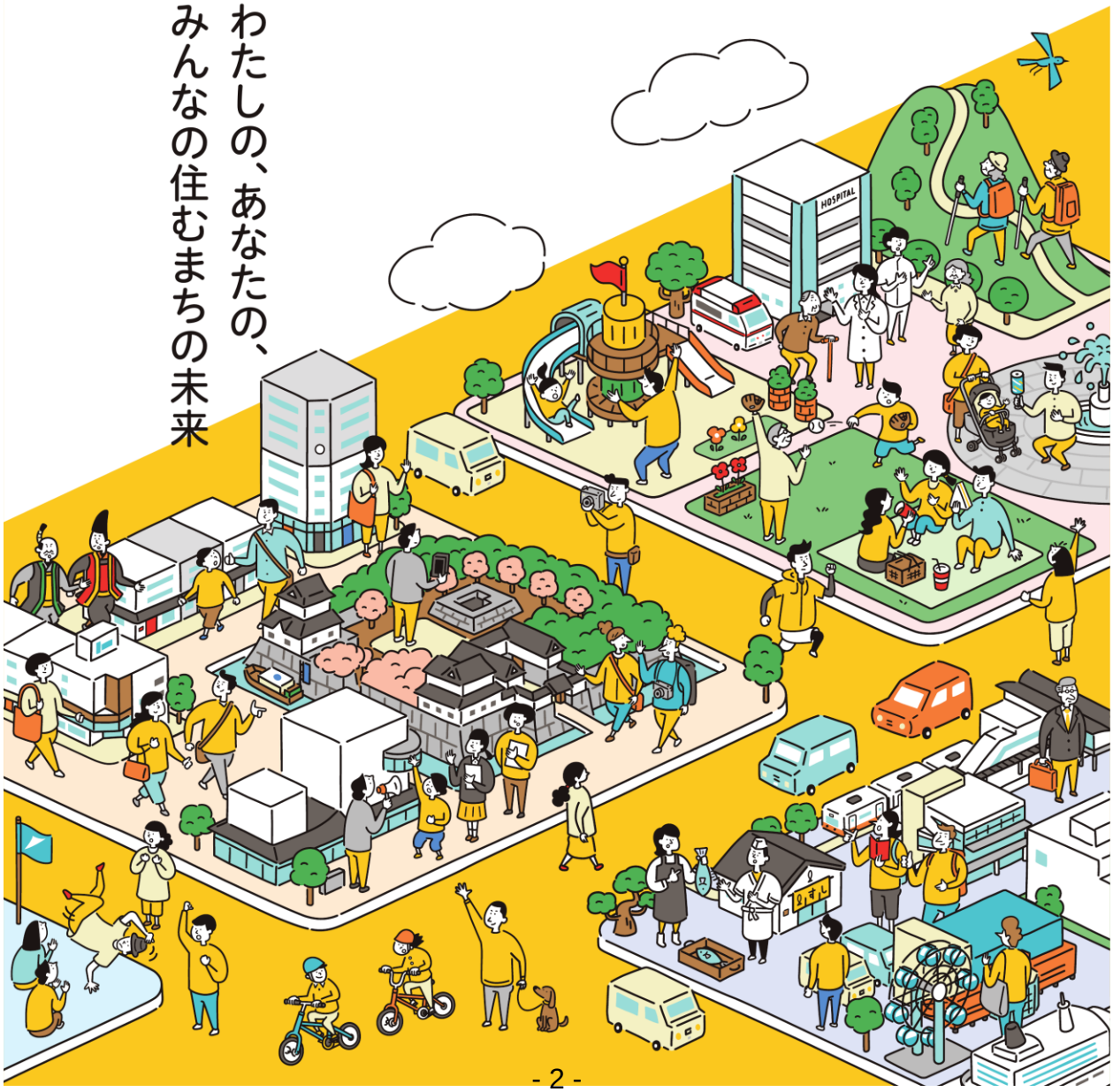

はじめに

静岡市の
これからを考える。
市民の皆さんとともに。