

支出伝票

		代表者	✓	経理責任者	✓
科目	1 調査研究費 2 研修費 3 広報広聴費 4 要請・陳情活動費 5 会議費 6 資料作成費 7 資料購入費 8 人件費 ◎ 事務所・事務費				
実施年月日	4年 12月 6日				
支払年月日	4年 12月 6日				
金額	20,512- 円				
内容	文具代として				
支払先	(株)栗田商会				
備考					
				出納簿 確認欄	✓

*領収書及び内容を証する書類を添付してください。

現金出納簿への記入は支払年月日順に記入してください。

001019

領 収 証

静 No. 401121

志政会

殿

令和 4 年 12 月 6 日

右金額正に領収致しました	億	千	百	拾	万	千	百	拾	円
					¥	20	5	12	
内消費税額									

ただし

封納代

- 現 金 小切手 /
 相 殺 手 形 /
 振 込 B/K 店

収入印紙

静岡市葵区駒形通6-7-1
 株式会社 栗田商会 静岡市店
 支店長 浅田
 TEL 054-252-
 本社 名古屋市中区上前津二丁目11番1号

取扱者印

本領収証に社印取扱者印無きもの金額訂正のもの及び複写書でないものは無効とします

請 求 書

志政会
 〒 20,512
 様
 4年12月6日
 [Redacted]
 様

(伝票No.) 2211293180017
 (納入部署) [Redacted]
 (貸社注文番号)
 (貸社伝票番号)

株式会社 田産
 千代田市 千代田区 駒形 1-1-1
 TEL: 0420-307210 FAX: (054)255-3200
 取引銀行 [Redacted]

下記内訳の通りご請求致します。
 10%対象 18,648 1,864

品 名	単 位	数 量	単 価	金 額	備 考
ワトガ-封筒-長3 クラ-A	箱	4	4,662	18,648	
税抜合計				18,648	
消費税				1,864	
税込合計				20,512	

毎度ありがとうございます。お気付きの点がございましたらお知らせ願います。
 破損品・不良品はお取がえいたします。

支 出 伝 票

		代表者	✓	経 理 責任者	✓
科 目	1 調査研究費 2 研 修 費 3 広報広聴費 4 要請・陳情活動費 5 会 議 費 6 資料作成費 7 資料購入費 8 人件費 ⑨ 事務所・事務費				
実施年月日	4年 12月 6日				
支払年月日	4年 12月 6日				
金 額	20,512-			円	
内 容	文具代として				
支 払 先	(株)栗田商会				
備 考					
				出納簿 確認欄	✓

*領収書及び内容を証する書類を添付してください。

現金出納簿への記入は支払年月日順に記入してください。

001022

領 収 証

静 No 401120

志政会 殿

令和 4 年 12 月 6 日

右金額正に領収致しました	億	千	百	拾	万	千	百	拾	円
					¥	2	0	5	12
内消費税額									

ただし 差替代

- 現 金 小切手 /
 相 殺 手 形 /
 振 込 B/K 店

収入印紙

静岡市葵区駒形通6-7-1
 株式会社 栗田商会 静岡
 支店長 浅田 光
 TEL 054-252-1211
 本 社 名古屋市中区上前津二丁目11番1号

取扱者印

本領収証に社印取扱者印無きもの金額訂正のもの及び複写書でないものは無効とします

請 求 書

4 年 11 月 30 日

志政会

様

伝票No. 2211293180018

納入部署

買社注文番号

買社伝票番号

10%対象 18,648 1,864

下記内訳の通りご請求致します。

株 田商
 田光
 区駒形
 〒420
 (054)255-8200
 FAX
 取引銀行

品 名	ク = 効 =	品 質	単 位	数 量	単 価	金 額	備 考
ワトガ-封筒長3 7ル-	キク'コ-ホ'レ-ジ'	161303	箱	4	4,662	18,648	

税抜合計	18,648	消費税	1,864	税込合計	20,512
------	--------	-----	-------	------	--------

毎度ありがとうございます。お気付きの点がございましたらお知らせ願います。
 破損品・不良品はお取替えいたします。

支 出 伝 票

	代表者	✓	経 理 責 任 者	✓
科 目	1 調査研究費 2 研 修 費 3 広報広聴費 4 要請・陳情活動費 5 会 議 費 6 資料作成費 7 資料購入費 8 人件費 ⑨ 事務所・事務費			
実施年月日	4年 12月 6日			
支払年月日	4年 12月 6日			
金 額	20,512- 円			
内 容	文具代として			
支 払 先	(株)栗田商会			
備 考				
	出納簿 確認欄		✓	

*領収書及び内容を証する書類を添付してください。

現金出納簿への記入は支払年月日順に記入してください。

領 収 証

静 No 401122

志政会 殿

令和 4 年 12 月 6 日

右金額正に領収致しました	億	千	百	拾	万	千	百	拾	円
					¥	20	5	1	2
内消費税額									

ただし李換代

- 現金
- 小切手
- 相殺
- 手形
- 振込
- B/K 店

収入印紙

静岡市葵区駒形通6-7-1
 株式会社 栗田商会 静岡
 支店長 浅田 光
 TEL 054-252-1211
 本 社 名古屋市中区上前津二丁目11番1号

取扱者印

本領収証に社印取扱者印無きもの金額訂正のもの及び複写書でないものは無効とします

請求書

4年12月6日

様

志政会

¥ 20,512

伝票No. 2211293180019

納入部署

貴社注文番号

貴社伝票番号

10%対象 18,648 1,864

下記内訳の通りご請求致します。

株式会社 栗田
 浅田光
 英区朝
 〒 (064) 252-1211 FAX (064) 255-3200
 取引銀行

品名	規格	数量	単位	単価	金額	備	参
77トガ7-封筒長3 7ル-	キク'ユ-ホ'レ-ジ'	4	箱	4,662	18,648		

税抜合計	18,648	消費税	1,864	税込合計	20,512
------	--------	-----	-------	------	--------

毎度ありがとうございます。お気付きの点がございましたらお知らせ願います。
 破損品・不良品はお取替えいたします。

支 出 伝 票

		代表者	✓	経 理 責任者	✓
科 目	1 調査研究費 2 研 修 費 ③ 広報広聴費 4 要請・陳情活動費 5 会 議 費 6 資料作成費 7 資料購入費 8 人件費 9 事務所・事務費				
実施年月日	4年 12月 9日				
支払年月日	4年 12月 9日				
金 額	20,110- 円				
内 容	会派ホームページ更新代として				
支 払 先	イーデザイン 小池範子				
備 考	★ 振込手数料を含みます				
				出納簿 確認欄	✓

*領収書及び内容を証する書類を添付してください。

現金出納簿への記入は支払年月日順に記入してください。

001028

ご利用明細

ご利用ありがとうございます。
内容をご確認いただきお持ち帰りください。

年月日		振替先店番・科目・口座番号	
04 12 09		[REDACTED]	
銀行番号	店番号	科目	口座番号
[REDACTED]	[REDACTED]	[REDACTED]	[REDACTED]
お取扱店	お取引内容	お取引金額	
[REDACTED]	お引出し	¥20,000	
お取扱枚数	*****		
	おつり	残	高

キャッシング	手数料	時刻	お取扱い できない場合
	¥110	3200223	
[REDACTED]			
コイケ ノリコ 様			
セイカイ 様			
TEL054-653-3412			

06.520.38

(裏面もご覧ください)

ご利用明細

ご利用ありがとうございます。
内容をご確認いただきお持ち帰りください。

年月日		振替先店番・科目・口座番号	
04 12 09		[REDACTED]	
銀行番号	店番号	科目	口座番号
[REDACTED]	[REDACTED]	[REDACTED]	[REDACTED]
お取扱店	お取引内容	お取引金額	
[REDACTED]	お引出し	¥20,000	
お取扱枚数	*****		
	おつり	残	高

キャッシング	手数料	時刻	お取扱い できない場合
	¥110	3200223	
[REDACTED]			
コイケ ノリコ 様			
セイカイ 様			
TEL054-653-3412			

06.520.38

(裏面もご覧ください)

請求書

請求日 2022年11月30日

請求番

志政会 御中

イーデザイン 小池範子

電話

FAX

下記の通り御請求申し上げます。

ご請求金額	¥20,000
-------	---------

請求内訳	数量	単価	金額
9月分ホームページ更新手数料	1	10,000	10,000
11月分ホームページ更新手数料	1	10000	10000
		小計	20,000
		消費税	込
		合計	20,000

振込先		支店名	
口座番号		種類	
口座名義人	コイケ ノリコ		

001030

支 払 証 明 書

金額	百万	十万	万	千	百	十	円
		¥	2	0	1	1	0

内 訳

- | | | |
|-----|------------|-----------|
| 科 目 | 1 調査研究費 | 6 資料作成費 |
| | 2 研 修 費 | 7 資料購入費 |
| | ③ 広報広聴費 | 8 人件費 |
| | 4 要請・陳情活動費 | 9 事務所・事務費 |
| | 5 会 議 費 | |

内 容

会派ホームページ更新料として(振込手数料含む)

支払年月日 4年 12月 9日

支払先住所

支払先名称 イーデザイン 小池範子

上記金額を政務活動経費として支払ったことを証明する。

4年 12月 9日

会派名 志政会

代表者名 後藤 哲朗

001031

支 出 伝 票

	代表者	✓	経 理 責 任 者	✓
科 目	1 調査研究費 2 研 修 費 3 広報広聴費 4 要請・陳情活動費 5 会 議 費 6 資料作成費 7 資料購入費 ⑧ 人件費 9 事務所・事務費			
実施年月日	4年	12月	9日	
支払年月日	4年	12月	9日	
金 額	830,080- 円			
内 容	雇用職員期末賞与として			
支 払 先	[REDACTED]			
備 考				
			出納簿 確認欄	✓

*領収書及び内容を証する書類を添付してください。

現金出納簿への記入は支払年月日順に記入してください。

001032

領 収 書

令和4年12月9日

志 政 会 様

下記、正に領収いたしました。

¥ 830,080-

但 期末賞与として



支 出 伝 票

		代表者	✓	経 理 責任者	✓
科 目	1 調査研究費 2 研 修 費 3 広報広聴費 4 要請・陳情活動費 5 会 議 費 6 資料作成費 7 資料購入費 ⑧ 人件費 9 事務所・事務費				
実施年月日	4年 12月 9日				
支払年月日	4年 12月 9日				
金 額	△ 4,150- 円				
内 容	雇用職員期末賞与分雇用保険料被保険者負担分				
支 払 先	志 政 会				
備 考	04-12-09 AA 預金機 *4,150				
				出納簿 確認欄	✓

*領収書及び内容を証する書類を添付してください。

現金出納簿への記入は支払年月日順に記入してください。

001034

支 出 伝 票

		代表者	✓	経 理 責任者	✓
科 目	1 調査研究費 6 資料作成費 2 研 修 費 7 資料購入費 3 広報広聴費 8 人件費 4 要請・陳情活動費 ⑨ 事務所・事務費 5 会 議 費				
実施年月日	4年 12月 13日				
支払年月日	4年 12月 13日				
金 額	15,384- 円				
内 容	文具代として				
支 払 先	(株)栗田商会				
備 考					
				出納簿 確認欄	✓

*領収書及び内容を証する書類を添付してください。

現金出納簿への記入は支払年月日順に記入してください。

001035

領 収 証 静 No 401132

志政会 殿

令和 4 年 12 月 13 日

右金額正に領収致しました	億	千	百	拾	万	千	百	拾	円
					¥	1	5	3	84
内消費税額									

ただし 封筒代

- 現 金
- 小切手
- 相 殺
- 手 形
- 振 込
- B/K 店

収入印紙

静岡市葵区駒形通6-7-1
 株式会社 栗田商会 静岡支店
 支店長 浅田 光
 TEL 054-252-1211
 本 社 名古屋市中区上前津二丁目11番1号

取扱者印

本領収証に社印取扱者印無きもの金額訂正のもの及び複写等でないものは無効とします

請 求 書

〇 年 12 月 6 日

志政会

様

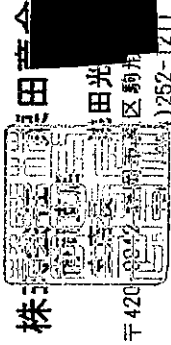

〒420-0042 静岡県田光区駒形 7-1
TEL 054-252-1211 FAX (054)255-3200

取引銀行

伝票No. 2212053180020

納入部署

貴社注文番号

貴社伝票番号

10%対象 13,986 1,398

下記内訳の通りご請求致します。

品名	品番	数量	単位	単価	金額	備考
ツバサ対筒長8 ヒック	キク コーポレーション 161302	3	箱	4,662	13,986	
税抜合計					13,986	
消費税					1,398	
税込合計					15,384	

毎度ありがとうございます。お気付きの点がございましたらお知らせ願います。
破損品・不良品はお取がえいたします。

支 出 伝 票

	代表者	✓	経 理 責 任 者	✓
科 目	1 調査研究費 2 研 修 費 3 広報広聴費 4 要請・陳情活動費 5 会 議 費 6 資料作成費 7 資料購入費 8 人件費 ⑨ 事務所・事務費			
実施年月日	4年	12月	14日	
支払年月日	4年	12月	14日	
金 額	10,800- 円			
内 容	茶葉代として			
支 払 先	お茶のすぎやま商店			
備 考				
	出納簿 確認欄		✓	

*領収書及び内容を証する書類を添付してください。

現金出納簿への記入は支払年月日順に記入してください。

001038

領収証

No. _____

志政会様

4年12月14日

金額	¥	10	800
----	---	----	-----

但 茶代金

内	
消費税等	
現金	
小切手	

上記正に領収いたしました

〒420-0073 静岡市葵区三番町22番地の24

お茶のすぎやま商店

TEL (054) 255-4535
FAX (054) 251-2070



HISAGO 780

月日	摘要	単位	数量	単価	金額	備考
12月14日	茶葉代	袋	10	1,080	10,800	
					-	
					-	
					-	
					-	
					-	
					-	
					-	
				小計	10,800	
				消費税		
				合計	¥ 10,800	

支出伝票

		代表者	✓	経理責任者	✓
科目	1 調査研究費 2 研修費 3 広報広聴費 4 要請・陳情活動費 5 会議費 6 資料作成費 7 資料購入費 ⑧ 人件費 9 事務所・事務費				
実施年月日	4年 12月 15日				
支払年月日	4年 12月 15日				
金額	1,800-			円	
内容	静岡市勤労者福祉サービスセンター会費として (令和5年1月～3月分)				
支払先	静岡市勤労者福祉サービスセンター				
備考	★ 支払い方法は口座振替です : 04-12-15 BF *1,800 サービスセンターカイト /				
				出納簿 確認欄	✓

*領収書及び内容を証する書類を添付してください。

現金出納簿への記入は支払年月日順に記入してください。

001040

支 払 証 明 書

金額	百万	十万	万	千	百	十	円
			¥	1	8	0	0

内 訳

- | | | |
|-----|------------|-----------|
| 科 目 | 1 調査研究費 | 6 資料作成費 |
| | 2 研 修 費 | 7 資料購入費 |
| | 3 広報広聴費 | 8 人件費 |
| | 4 要請・陳情活動費 | 9 事務所・事務費 |
| | 5 会 議 費 | |

内 容

静岡市勤労者福祉サービスセンター会費(1月～3月分)

支払年月日 4年 12月 15日
 支払先住所 葵区日出町2-1
 支払先名称 静岡市勤労者福祉サービスセンター

上記金額を政務活動経費として支払ったことを証明する。

4年 12月 15日
 会派名 志政会
 代表者名 後藤 哲朗

001041

支 出 伝 票

		代表者	✓	経 理 責 任 者	✓
科 目	1 調査研究費 2 研 修 費 3 広報広聴費 4 要請・陳情活動費 5 会 議 費 6 資料作成費 7 資料購入費 8 人件費 ⑨ 事務所・事務費				
実施年月日	4年 12月 16日				
支払年月日	4年 12月 16日				
金 額	10,256- 円				
内 容	文具代として				
支 払 先	(株)栗田商会				
備 考					
				出納簿 確認欄	✓

*領収書及び内容を証する書類を添付してください。

現金出納簿への記入は支払年月日順に記入してください。

001042

領 収 証

静 No 401133

志政会 殿

令和 4 年 12 月 16 日

右金額正に領収致しました	億	千	百	拾	万	千	百	拾	円
					¥	10	256		
内消費税額									

ただし 封筒代

- 現 金 小切手 /
 相 殺 手 形 /
 振 込 B/K 店

収入印紙

静岡市葵区駒形通6-7-1
 株式会社 栗田商会 静 店
 支店長 浅田
 TEL 054-252-1211
 本 社 名古屋市中区上前津二丁目11番1号

取扱者印

本領収証に社印取扱者印無きもの金額訂正のもの及び複写等でないものは無効とします

請 求 書

4年12月6日

様

志政会

¥ 10,256

伝票No. 2212053180021

納入部署

買社注文番号

買社伝票番号*

10%対象 9,324 932

株
 千42
 藤田光
 藤田商
 藤田光
 藤田商

取引銀行

FAX (054)252-1211

FAX (054)252-3200

下記内訳の通りご請求致します。

品名	数量	単価	金額	備
刃付封筒長3 1000枚 777	2	4,662	9,324	
総抜合計		9,324		
消費税			932	
税込合計			10,256	

毎度ありがとうございます。お気付きの点がございましたらお知らせ願います。
 破損品・不良品はお取かえいたします。

支 出 伝 票

		代表者	✓	経 理 責 任 者	✓
科 目	1 調査研究費 2 研 修 費 ③ 広報広聴費 4 要請・陳情活動費 5 会 議 費 6 資料作成費 7 資料購入費 8 人件費 9 事務所・事務費				
実施年月日	4年 12月 17日				
支払年月日	4年 12月 17日				
金 額	148,666- 円				
内 容	郵送代として				
支 払 先	日本郵便(株)				
備 考	★ 後藤哲朗議員扱い [REDACTED] [REDACTED]様 他2,360通				
				出納簿 確認欄	✓

*領収書及び内容を証する書類を添付してください。

現金出納簿への記入は支払年月日順に記入してください。

001045

領収書

志政会 様

[別納引受]		
第一種定形 @84	101通	¥8,484
小計		¥8,484
区内特別特特(定)BC		
@62	2,261通	¥140,182
小計		¥140,182
郵便物引受合計通数	2,362通	
課税計(10%)	¥148,666	
(内消費税等)	¥13,515)	
非課税計	¥0	
合計	¥148,666	
お預り金額	¥148,666	

印紙税申告納
付につき趣町
税務署承認済



〒100-8792 日本郵便株式会社
東京都千代田区大手町2-3-1
取扱日時：2022年12月17日 9:53
発行No. 221217A3662 端N38箱02
連絡先：清水郵便局
TEL:0570-023-971

領収書

志政会 様

[別納引受]		
第一種定形 @84	101通	¥8,484
小計		¥8,484
区内特別特特(定)BC		
@62	2,261通	¥140,182
小計		¥140,182
郵便物引受合計通数	2,362通	
課税計(10%)	¥148,666	
(内消費税等)	¥13,515)	
非課税計	¥0	
合計	¥148,666	
お預り金額	¥148,666	

印紙税申告納
付につき趣町
税務署承認済



〒100-8792 日本郵便株式会社
東京都千代田区大手町2-3-1
取扱日時：2022年12月17日 9:53
発行No. 221217A3662 端N38箱02
連絡先：清水郵便局
TEL:0570-023-971

ごとう 哲朗 (志政会所属)

議 会 だ よ り

令和 4 年 12 月発行
発行/静岡市議会志政会
編集/志政会 広報部
〒420-8602
静岡市葵区追手町 5-1
Tel 054-653-3412



令和 5 年度当初予算へ政策提言



志政会は 11 月 2 日、田辺市長に対し令和 5 年度当初予算への政策提言を行いました。長引く新型コロナウイルス感染症との闘いに加え、急激な円安や物価上昇、そして本市では今年 9 月の台風 15 号により、甚大な被害を受けました。

令和 5 年度は「第 4 次静岡市総合計画」のスタート年度ですが、災害からの復旧・復興、真に災害に強いまちづくりを推進するとともに、物価上昇対策など、まさに「いのちと暮らしを守る」ことが一番大切な施策となります。さらに今後に向けては、一層の行財政改革とともに、更なる「選択と集中」「スピード感のある対応」が必要です。

志政会では、災害対策や SDGs の推進を求めるとともに、4 次総の分野別政策に合わせ提言を行いました。

001047

令和 5 年度当初予算への政策提言 (抜粋)

【台風 15 号災害に関する課題解決】

- ・災害時の生活インフラ遮断を始めとしたリスクの洗い出しと対策
- ・交通インフラの危険箇所の再点検
- ・災害時の情報発信、収集の新たな仕組みの構築
- ・各部署の B C P 見直しと庁内応援態勢の再構築
- ・市独自の広域受援計画策定による体制強化
- ・災害ボランティアセンターに対する支援強化

【SDGs の推進と自治体経営体質強化】

- ・SDGs の理念に沿った具体的な数値目標の設定
- ・行財政における DX のあり方の検討推進
- ・ICT 利活用に向けた環境整備
- ・アセットマネジメント推進のための庁内体制の確立

【まちづくりの推進】

- ・清水みなとまちづくりグランドデザインの具現化に向けた取り組み推進
- ・中心市街地等活性化対策の推進
- ・中山間地振興策の推進
- ・中長期的な区構想の策定

【分野別政策】

- ・清水地域の医療体制の強化
- ・教職員の多忙な勤務解消等への対応
- ・インクルーシブ教育の更なる充実
- ・学校の特別教室への空調機設置推進
- ・火災事故の再発防止策の着実な実行と装備見直し
- ・大規模災害への備え
 - ①各局の B C P 訓練実施により、個々の役割分担の明確化及び B C P の実効性向上を図ること
 - ②自主防災組織等育成事業を立上げ、各自治会の避難所運営マニュアル策定支援
- ・脱炭素先行地域推進/次世代型エネルギーの拠点整備
- ・静岡の強みである「ものづくり産業」の振興
- ・中小企業支援の充実
- ・雇用と経済活動を対象とした静岡連携 B C P 行動指針の策定
- ・地域の特性を活かした観光戦略の構築と回遊性の向上
- ・中部 5 市 2 町に加え、東部地区及び伊豆地区と連携した観光誘致の推進





11月補正

一般会計 207 億 2,496 万円追加 台風 15 号被害への対応などに

【台風 15 号被害への対応】… 177 億 2,105 万円

■ 被災住宅の応急修理（建築指導課）

被災した家屋について、災害救助法に基づき必要最小限度の応急修理を市が直接実施する。

【限度額】 半壊以上 655,000 円以内/世帯 準半壊 318,000 円/世帯



■ 被災者の住宅借上げ経費の助成（住宅政策課）

災害救助法の支援対象にならない世帯に対し、民間賃貸住宅の家賃などを最大 6 ヶ月助成する。

【補助額】 1人世帯 5 万円/月 2人世帯 6.5 万円/月 3～4人世帯 7 万円/月 5人以上世帯 10 万円/月

*原則 3 ヶ月まで、最大 6 ヶ月まで

■ 宅地内に入り込んだ土砂・がれきの撤去（都市計画課）

宅地内に流れ込んだ土砂・がれき等の自力での撤去が困難な場合に、市等が撤去を実施する。 ・宅内からの撤去 ・前面道路からの撤去

■ 災害ボランティア本部の運営費助成（市民自治推進課）

災害ボランティア本部の活動範囲拡大と活動の円滑実施を支援するため、新規活動拠点における必要経費を助成する。



災害ボランティア受付の様子

■ 農地の災害復旧（農地整備課）

【被災箇所】 わさび田 13 箇所、茶畑 24 箇所、果樹園 16 箇所、その他 9 箇所

【実施内容】 土砂撤去、原形復旧、測量設計

【費用負担】 ①復旧費用 農地面積等に応じて算出する補助対象額の 1/2 を公費負担、その他を農家が負担

②設計費用 全額公費負担



被災したわさび田の様子

■ 被災中小企業の復旧・再建支援の一部助成（産業政策課）

【県・市による助成の内容】

【対象者】 中小企業（約 120 者）

小規模事業者（約 140 者）

【対象経費】 建物の修繕、機械設備や業務用車両の修繕・購入に係る経費

【補助率】 県による助成に対する横出し・上乗せを実施し、復旧に要する額の 3/4 を助成

対象者	復旧に要する額	県制度 (上限 200 万円)	市制度 (上限 100 万円)	合計 (上限 300 万円)
小規模事業者	40 万円以上 75 万円未満		3/4	3/4
	75 万円以上	2/3	1/12～1/4	
中小企業	40 万円以上 100 万円未満		3/4	
	100 万円以上	1/2	1/4	

■ インフラ・公共施設等の復旧



(主) 梅ヶ島温泉昭和線の様子

- ・道路橋りょうの災害復旧 … (主) 梅ヶ島温泉昭和線など 821 路線
- ・河川の災害復旧 … (準) 門屋川など 68 河川
- ・農業用施設の災害復旧 … 農道 256 路線、水路 93 か所
- ・林道の災害復旧 … 林道 116 路線
- ・急傾斜地の崩壊防止 … 清水区河内地区、西里地区

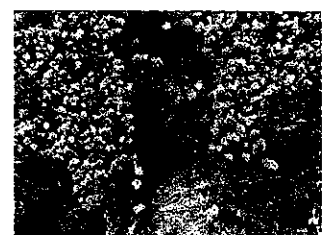

急傾斜地崩壊の様子 (清水区河内)

001048

安倍川緑地グラウンドについて

【台風 15 号被災箇所（安倍川緑地）】

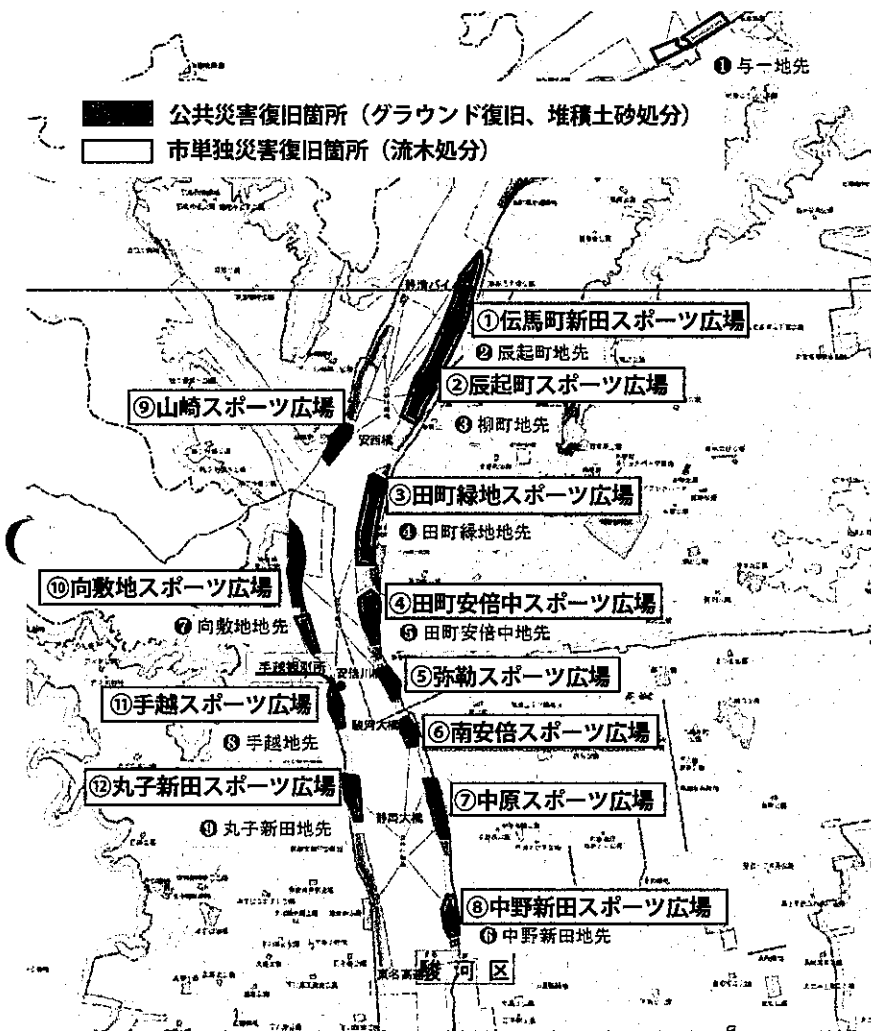

今年9月の台風15号の大雨の影響で、安倍川河川敷のスポーツ広場のグラウンドが冠水し、土砂や流木等が流れ込みました。地面が陥没するなどの被害があり、いまだ多くのグラウンドが使用できない状況です。

安倍川流域には、市が管理するスポーツ広場が33ヶ所ありますが、そのうち19ヶ所が被災しました。一部は、流木処分など市が単独で行い復旧を進めておりますが、12ヶ所（左図参照）については、被害が大規模なため、都市災害復旧事業の制度を利用し、国の補助を受けて修復していく予定です。

国の調査は来年1月に予定されており、グラウンドの復旧時期は来年6月～8月ごろを見込んでいます。

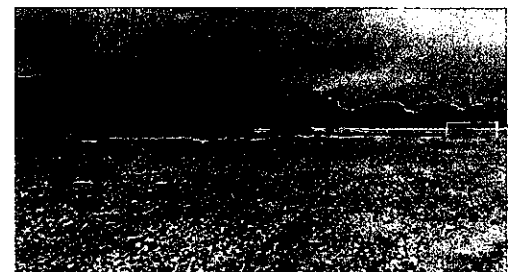

被災した安倍川緑地の様子

「ごみ屋敷問題」等を解消するための条例ができました

市内の生活衛生上の困り事として、以下のようなものがあります。

001049



物の堆積や放置による
害虫の発生や悪臭の発生



建物の不良な管理による
物の崩落のおそれ



動物の多頭飼育や不適切な
給餌による糞害や悪臭の発生

このような不良な生活環境を解消、防止するための条例「静岡市不良な生活環境を解消するための支援及び措置に関する条例」が11月議会で可決されました。条例では、ごみ屋敷等の背景には地域での孤立や生活上の問題があるとして、まずは当事者に寄り添った支援を行います。現場の立入り調査に加え、当事者への指導、勧告、命令など強制的な措置も盛り込まれました。従わない場合は5万円以下の過料となり、有識者の審議会に諮った上で行政代執行に踏み切る場合もあります。この条例は、来年4月より施行されます。

市内の生活衛生上の困り事は、各区の地域総務課にご相談ください

巴川流域における治水対策について

巴川の治水計画は、昭和 49 年 7 月の七夕豪雨を契機に策定され、放水路や遊水地といった河川施設の整備を軸に、流域の雨水流出抑制を含む総合的な治水対策を推進するために、県と協力し、巴川本川の狭窄部の拡幅、大谷川放水路の開削、麻機遊水地の整備をはじめ、雨水貯留浸透施設の整備などの流域対策が行われてきました。現在の整備計画は、時間雨量 69mm・24 時間雨量 271mm に対応できるよう対策されています。しかし、9 月の台風 15 号では、時間雨量 107mm・24 時間雨量 417mm という整備計画を上回る降水量となり、浸水被害が広がりました。



【流域貯留施設の今後の整備について】

001050

静岡市は、市として流域貯留量 約 10.4 万 m^3 を目標としています。流域貯留施設（上図参照）が学校や公園に整備され概ね完了しており、令和 3 年度までに約 5.9 万 m^3 が完成しました。

残り約 4.5 万 m^3 については、今後、新たに大内新田の調整池や公園の新設に合わせて整備を促進していきます。また、学校や公園の地下空間を活用して洪水調整機能を有する施設を整備していきます。

【麻機遊水地の整備について】

麻機遊水地は、洪水調整機能により下流部への流下量を軽減し浸水を防止する重要な施設です。全ての工区が完成すると総面積約 200ha におよび、約 350 万 m^3 の洪水が貯留可能となります。

第 1・3・4・5 工区はすでに完成しており、現在、第 2 工区の整備を段階的に進めています。

第 2-1 工区は、令和 7 年 3 月の完成を予定していますが、第 2-2 工区の整備時期が未定のため、今後県に早期着工を要望していきます。

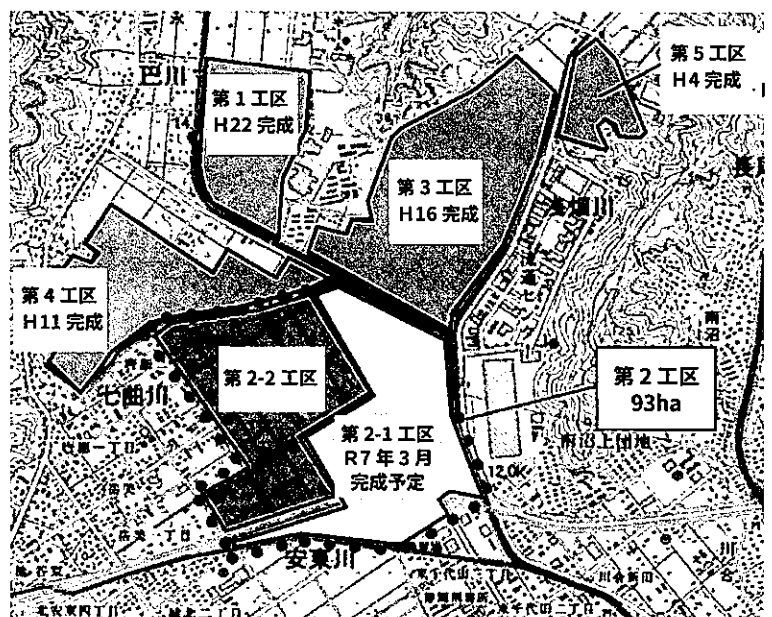

【麻機遊水地全体図】

支 出 伝 票

	代表者	✓	経 理 責 任 者	✓		
科 目	1 調査研究費 2 研 修 費 3 広報広聴費 4 要請・陳情活動費 5 会 議 費 6 資料作成費 7 資料購入費 ⑧ 人件費 9 事務所・事務費					
実施年月日	4年	12月	19日			
支払年月日	4年	12月	19日			
金 額	16,670- 円					
内 容	雇用職員12月分退職金掛金					
支 払 先	中小企業退職金共済事業本部					
備 考	★ 支払い方法は口座振替です 3 04-12-19 BF *16,670 チユウタイキヨウカケキョ <table border="1" data-bbox="1173 1758 1316 1870"> <tr> <td>出納簿 確認欄</td> <td>✓</td> </tr> </table>				出納簿 確認欄	✓
出納簿 確認欄	✓					

*領収書及び内容を証する書類を添付してください。

現金出納簿への記入は支払年月日順に記入してください。

001051

支 払 証 明 書

金額	百万	十万	万	千	百	十	円
	¥		1	6	6	7	0

内 訳

- | | | |
|-----|------------|-----------|
| 科 目 | 1 調査研究費 | 6 資料作成費 |
| | 2 研 修 費 | 7 資料購入費 |
| | 3 広報広聴費 | ⑧ 人件費 |
| | 4 要請・陳情活動費 | 9 事務所・事務費 |
| | 5 会 議 費 | |

内 容

12月分雇用職員退職金掛金

支払年月日 4年 12月 19日
 支払先住所 豊島区東池袋1丁目24-1
 支払先名称 中小企業退職金共済事業本部

上記金額を政務活動経費として支払ったことを証明する。

4年 12月 19日
 会派名 志政会
 代表者名 後藤 哲朗

001052

支 出 伝 票

		代表者	✓	経 理 責 任 者	✓
科 目	1 調査研究費 2 研 修 費 3 広報広聴費 4 要請・陳情活動費 5 会 議 費 6 資料作成費 7 資料購入費 8 人件費 ⑨ 事務所・事務費				
実施年月日	4年 12月 20日				
支払年月日	4年 12月 20日				
金 額	18,392- 円				
内 容	文具代として				
支 払 先	(株)栗田商会				
備 考					
				出納簿 確認欄	✓

*領収書及び内容を証する書類を添付してください。

現金出納簿への記入は支払年月日順に記入してください。

001053

領 収 証

静 No 401145

志政会 殿

令和 4 年 12 月 20 日

右金額正に領収致しました	億	千	百	拾	万	千	百	拾	円
					¥	18	39	2	
内消費税額									

ただし のり代

- 現 金 小切手 /
 相 殺 手 形 /
 振 込 B/K 店

収入印紙

静岡市葵区駒形通6丁目
 株式会社 栗田商会 静岡
 支店長 浅田 光
 TEL 054-252-1211(代表)
 本 社 名古屋市中区上前津二丁目11番1号

取扱者印

本領収証に社印取扱者印無きもの金額訂正のもの及び複写書でないものは無効とします

請 求 書

〃 年 12 月 〃 日

志政会 様

〒 18,392

下記内訳の通りご請求致します。

伝票No. 2212073180026

納入部署

貸社注文番号

貸社伝票番号

10%対象 16,720 1,672

品名	規格	数量	単価	金額	備 考
EF100N専用のリキッド	マックス	10	1,672	16,720	
税抜合計				16,720	
消費税				1,672	
税込合計				18,392	

毎度ありがとうございます。お気付きの点がございましたらお知らせ願います。破損品・不良品はお取替えいたします。

支 出 伝 票

		代表者	<input checked="" type="checkbox"/>	経 理 責 任 者	<input checked="" type="checkbox"/>
科 目	1 調査研究費 2 研 修 費 3 広報広聴費 4 要請・陳情活動費 5 会 議 費 6 資料作成費 7 資料購入費 8 人件費 ⑨ 事務所・事務費				
実施年月日	4年 12月 20日				
支払年月日	4年 12月 20日				
金 額	999- 円				
内 容	文具代として				
支 払 先	(株)栗田商会				
備 考					
				出納簿 確認欄	<input checked="" type="checkbox"/>

*領収書及び内容を証する書類を添付してください。

現金出納簿への記入は支払年月日順に記入してください。

001056

領 収 証

静 No 401156

志政会 殿

令和 4 年 12 月 20 日

右金額正に領収致しました	億	千	百	拾	万	千	百	拾	円
						¥	9	9	9
内消費税額									

ただし SDHCカード

- 現金 小切手 /
 相殺 手形 /
 振込 B/K 店

収入印紙

静岡市葵区駒形通6-7-1
 株式会社 栗田商会 静岡
 支店長 浅田 光
 TEL 054-252-1211
 本社 名古屋市中区上前津二丁目11番1号

取扱者印

本領収証に社印取扱者印無きもの金額訂正のもの及び複写書でないものは無効とします

請 求 書

株式会社 **栗田商会**

静岡支店

支店長 浅田元哲

〒420-0042 静岡市葵区駒形通六丁目7-1

TEL (054)252-1211 FAX (054)255-3200

取引銀行

伝票No. 2212123180019

納入部署

貴社注文番号

貴社伝票番号

様

志政会

4年12月13日

¥ 999

下記内訳の通りご請求致します。

品 質 909 90

単位

数量

単価

金額

備 考

品 名	品 質	単 位	数 量	単 価	金 額	備 考
SDHCカード 16GB CLASS10 イテ・ソックス・ソ付		個	1	909	909	

税抜合計	909
消費税	90
税込合計	999

毎度ありがとうございます。お気付きの点がございましたらお知らせ願います。
破損品・不良品はお取かえいたします。

12月—14

001058

支 出 伝 票

		代表者	✓	経 理 責任者	✓
科 目	1 調査研究費 2 研 修 費 3 広報広聴費 4 要請・陳情活動費 5 会 議 費		⑥ 資料作成費 7 資料購入費 8 人件費 9 事務所・事務費		
実施年月日	4年 12月 20日				
支払年月日	4年 12月 20日				
金 額			10,107- 円		
内 容	11月分コピー機トータルサービス代				
支 払 先	富士フィルムビジネスイノベーションジャパン(株)				
備 考	★支払方法は口座振替です。 ★振替額は、NO. 12月-16との合計額になっています。 404-12-20 BF *17,318 富士フィルムBI				
				出納簿 確認欄	✓

*領収書及び内容を証する書類を添付してください。

現金出納簿への記入は支払年月日順に記入してください。

001059

420-0853
 静岡市葵区追手町5-1
 市役所本館

毎度格別のお引立に預り厚くお礼申し上げます。
 ご請求内容のお問い合わせ、ご請求の住所、部課名、届け日の変更は
 下記の窓口へ、「お問合せ番号」と共にご連絡をお願いします。

志政会

001060

530-0005
 大阪北区中之島3丁目2番18号
 住友中之島ビル 10F

富士フィルムサービスクリエイティブ
 事務サービス部

ご担当者 様

お問合せ番号: [REDACTED]

TEL: 0120-069-840
 FAX: 0120-497-002

お支払のご案内	お支払約束手日	2022年12月20日
	お支払方法	口座振替
	金融機関名	[REDACTED]
	本・支店名	[REDACTED]
	預金種目/口座番号	[REDACTED]
	指定口座名	上記、お支払約束手日に口座より引落としさせていただきます。

請求・支払いに関するよくあるご質問をリニューアルしました。
 富士フィルムBIホームページ > サポート > 請求からご覧いただけます。是非ご利用いただきます様お願いします。
fujifilm.com/fb/support/callcenter/seikyuu

備考:



請求書

発行日: 2022年11月22日
 請求書番号: 821121-0162571

志政会

様

富士フィルムビジネスイノベーションジャパン



今回ご請求額 10,107円

毎度お引立を賜りありがとうございます。上記のとおりご請求申し上げます。
 お問い合わせ番号: [REDACTED] 電話: 0120-069-840

料 金 項 目 / 品 名	期 間 / 送 品 N O	枚 数 / 数 量	単 価	小 計 (円)	合 計 (円)
1 トータルサービス料金	2022/10/21-2022/11/20				9189
2 黒モード	1カット以上	1033	3.00	3099	
3 フルカラー	1カット以上	406	15.00	6090	
4 ご使用合計		1439			
6 【代金/料金合計】					9189
7 【消費税および地方消費税(10%)】					918
8 【今回ご請求額】					10107
10 ※ご利用機種/機械番号:Apeos C2570 (Model-PFS)	545132				
11 (今回) (前回) (テスト) (ミス)	2022/10/21-2022/11/20				
12 1 (4672) (3635) (0) (4)					
13 2 () () () ()					
14 3 (1431) (1023) (0) (2)					
15					
16					
17					
18					
19					
20					
21					
22					
23					
24					
25					
26					
27					
28					
29					
30					
31					
32					
33					
34					
35					
36					
37					
38					
39					
40					

支 払 証 明 書

金額	百万	十万	万	千	百	十	円
	¥		1	0	1	0	7

内 訳

- | | | |
|-----|------------|-----------|
| 科 目 | 1 調査研究費 | ⑥ 資料作成費 |
| | 2 研 修 費 | 7 資料購入費 |
| | 3 広報広聴費 | 8 人件費 |
| | 4 要請・陳情活動費 | 9 事務所・事務費 |
| | 5 会 議 費 | |

内 容

11月分コピー機トータルサービス代として

支払年月日 4年 12月 20日
 支払先住所 大阪市北区中之島3丁目2-18
 支払先名称 富士フィルムビジネスイノベーションジャパン(株)

上記金額を政務活動経費として支払ったことを証明する。

4年 12月 20日
 会派名 志政会
 代表者名 後藤 哲朗

001061

支 出 伝 票

		代表者	✓	経 理 責 任 者	✓
科 目	1 調査研究費 2 研 修 費 3 広報広聴費 4 要請・陳情活動費 5 会 議 費 6 資料作成費 7 資料購入費 8 人件費 ⑨ 事務所・事務費				
実施年月日	4年 12月 20日				
支払年月日	4年 12月 20日				
金 額	7,211- 円				
内 容	11月分コピー用紙代として				
支 払 先	富士フィルムビジネスイノベーションジャパン(株)				
備 考	★支払方法は口座振替です。 ★振替額は、NO. 12月-15 との合計額になっています。				
				出納簿 確認欄	✓

*領収書及び内容を証する書類を添付してください。

現金出納簿への記入は支払年月日順に記入してください。

420-0853
静岡市葵区追手町5-1
市役所本館

志政会

ご担当者様

お問い合わせ番号

毎度格別のお引立に預り厚くお礼申し上げます。
ご請求内容のお問い合わせ、ご請求の住所、部課名、届け日の変更は
下記の窓口へ、「お問い合わせ番号」と共にご連絡をお願いします。

530-0005
大阪市北区中之島3丁目2番18号
住友中之島ビル 10F

富士フィルムサービスクリエイティブ
事務サービス部

TEL: 0120-069-840
FAX: 0120-497-002

001063

請求・支払いに関するよくあるご質問をリニューアルしまし
た。富士フィルムBIホームページ>サポート>請求からご
覧いただけます。是非ご利用いただきます様お願いします。
fujifilm.com/fb/support/callcenter/seikyu

備考:

お支払の案内	お支払約束手日	2022年12月20日
	お支払方法	口座振替
	金融機関名	
	本・支店名	
	預金種目/口座番号	
	指定口座名	上記、お支払約束手日に口座より引落しさせていただきます。

FUJIFILM

請求書

発行日: 2022年11月22日
請求書番号: 821121-0012447

志政会

様

富士フィルムビジネスイノベーションジャパン



今回ご請求額 7,211円

毎度お引立を賜りありがとうございます。上記のとおりご請求申し上げます。
お問い合わせ番号: 電話: 0120-069-840

料 金 項 目 / 品 名	期 間 / 送 品 N O	枚 数 / 数 量	単 価	小 計 (円)	合 計 (円)
1 お買上げ代金					6556
2 W-PAPER A4 5000 (FSC(R))	2022/11/02 OXNJ8P4	2	3278	6556	
3					
4 【代金/料金合計】					6556
5 【消費税および地方消費税(10%)】					655
6 【今回ご請求額】					7211
7					
8					
9					
10					
11					
12					
13					
14					
15					
16					
17					
18					
19					
20					
21					
22					
23					
24					
25					
26					
27					
28					
29					
30					
31					
32					
33					
34					
35					
36					
37					
38					
39					
40					

支 払 証 明 書

金額	百万	十万	万	千	百	十	円
			¥	7	2	1	1

内 訳

- | | | |
|-----|------------|-----------|
| 科 目 | 1 調査研究費 | 6 資料作成費 |
| | 2 研 修 費 | 7 資料購入費 |
| | 3 広報広聴費 | 8 人件費 |
| | 4 要請・陳情活動費 | ⑨ 事務所・事務費 |
| | 5 会 議 費 | |

内 容

11月分コピー用紙代として

支払年月日 4年 12月 20日
 支払先住所 大阪市北区中之島3丁目2-18
 支払先名称 富士フィルムビジネスイノベーションジャパン(株)

上記金額を政務活動経費として支払ったことを証明する。

4年 12月 20日
 会派名 志政会
 代表者名 後藤 哲朗

001064

支 出 伝 票

	代表者	<input checked="" type="checkbox"/>	経 理 責任者	<input checked="" type="checkbox"/>
科 目	1 調査研究費 6 資料作成費 2 研 修 費 7 資料購入費 3 広報広聴費 8 人件費 4 要請・陳情活動費 ⑨ 事務所・事務費 5 会 議 費			
実施年月日	4年	12月	20日	
支払年月日	4年	12月	20日	
金 額	279,939- 円			
内 容	RISO印刷機インク代及び用紙代として			
支 払 先	理想科学工業(株)			
備 考	★ 振込手数料を含みます。			
			出納簿 確認欄	<input checked="" type="checkbox"/>

*領収書及び内容を証する書類を添付してください。

現金出納簿への記入は支払年月日順に記入してください。

001065

ご利用明細

ご利用ありがとうございます。
内容をご確認いただきお持ち帰りください。

年	月	日	振替先店番・科目・口座番号		
04	12	20			
銀行番号	店番号	科目	口座番号		
お取扱店		お取引内容	お取引金額		
		お引出し	¥279,609		
お取扱枚数					
おつり		残高			

キャッシング	手数料	時刻			お取扱い できない場合
	¥330	0921	0015		

お取扱店先明細
内

リソウカカ`クコウキ`ヨウ(カ) 様
セイカイ 様
TEL054-653-3412

06.520.38 ⑩ (裏面もご覧ください)

ご利用明細

ご利用ありがとうございます。
内容をご確認いただきお持ち帰りください。

年	月	日	振替先店番・科目・口座番号		
04	12	20			
銀行番号	店番号	科目	口座番号		
お取扱店		お取引内容	お取引金額		
		お引出し	¥279,609		
お取扱枚数					
おつり		残高			

キャッシング	手数料	時刻			お取扱い できない場合
	¥330	0921	0015		

お取扱店先明細
内

リソウカカ`クコウキ`ヨウ(カ) 様
セイカイ 様
TEL054-653-3412

06.520.38 ⑩ (裏面もご覧ください)

請求書

住所
420-8602
静岡県静岡市葵区追手町
5-1 静岡市役所本館 2階
お届け先名
志政会

理想科学工業株式会社
静岡県静岡市葵区黒金町5-1-1
ニッセイ静岡駅前ビル707号
静岡営業所

様

品目コード	取引区分	商品名・商品番号	数量	個数	端数	単価	金額
0745502	100	通常売上 F プラック<K> 8446	2	0	2	33,500	6,700
0745510	100	通常売上 F シアン<C> 8447	2	0	2	36,500	7,300
0745537	100	通常売上 F イエロー<Y> 8449	1	0	1	36,500	3,650
0745545	100	通常売上 F グレイ<GR> 8450	1	0	1	36,500	3,650
消費税小計							21,300
税込合計金額							234,300

金額欄の上段は消費税等の税額、下段は税抜額です。

請 求 書

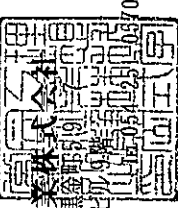

理想科学工業株式会社
 静岡県静岡市葵区黒金町5-19
 ニッセイ静岡駅前ビル2F
 静岡営業所

住所
 420-8602
 静岡県静岡市葵区追手町
 5-1 静岡市役所本館 2階
 お届け先名
 志政会

様

部門コード 22200
 年月日 2022/12/09
 契約区分
 顧客部門コード S
 伝票No 11275887

費注文No. [Redacted] Tel 054-653-3412

品目コード / 取引区分 / 商品名・商品番号	数量	梱数	端数	単価	金額
0583740 I J用紙FP A3	30	10	0	1,373	4,119 41,190

備考
 受注No. [Redacted]
 消費税 4,119
 小計 41,190

税込合計金額 45,309

振込先
 銀行名 出荷元 00400 東陽倉庫
 種目 [Redacted]
 口座名義 [Redacted] ヲリキ ヲリ(株)

金額欄の上段は消費税等の税額、下段は税抜額です。

0J11X06

支 払 証 明 書

金額	百万	十万	万	千	百	十	円
	¥	2	7	9	9	3	9

内 訳

- | | | |
|-----|------------|-----------|
| 科 目 | 1 調査研究費 | 6 資料作成費 |
| | 2 研 修 費 | 7 資料購入費 |
| | 3 広報広聴費 | 8 人件費 |
| | 4 要請・陳情活動費 | ⑨ 事務所・事務費 |
| | 5 会 議 費 | |

内 容

RISO印刷機インク代及び用紙代として
(振込手数料を含む)

支払年月日 4年 12月 20日

支払先住所 葵区黒金町59-7ニッセイ静岡駅前ビル9階

支払先名称 理想科学工業(株)

上記金額を政務活動経費として支払ったことを証明する。

4年 12月 20日

会派名 志政会

代表者名 後藤 哲朗

001069

支 出 伝 票

	代表者	✓	経 理 責 任 者	✓
科 目	1 調査研究費 2 研 修 費 3 広報広聴費 4 要請・陳情活動費 5 会 議 費 6 資料作成費 7 資料購入費 ⑧ 人件費 9 事務所・事務費			
実施年月日	4年	12月	21日	
支払年月日	4年	12月	21日	
金 額	273,620- 円			
内 容	雇用職員12月分給与として			
支 払 先	[REDACTED]			
備 考				
	出納簿 確認欄		✓	

*領収書及び内容を証する書類を添付してください。

現金出納簿への記入は支払年月日順に記入してください。

領 収 書

令和4年12月21日

志 政 会 様

下記、正に領収いたしました。

¥ 273,620-

但 令和4年12月分給与として



支 出 伝 票

	代表者	✓	経 理 責任者	✓
科 目	1 調査研究費 2 研 修 費 3 広報広聴費 4 要請・陳情活動費 5 会 議 費 6 資料作成費 7 資料購入費 ⑧ 人件費 9 事務所・事務費			
実施年月日	4年	12月	21日	
支払年月日	4年	12月	21日	
金 額	△ 1,368- 円			
内 容	雇用職員12月給与分雇用保険料被保険者負担分			
支 払 先	志 政 会			
備 考	04-12-21 AA 預金機 *1,368			
	出納簿 確認欄	✓		

*領収書及び内容を証する書類を添付してください。

現金出納簿への記入は支払年月日順に記入してください。

支出伝票

		代表者	✓	経理責任者	✓
科目	1 調査研究費 6 資料作成費 2 研修費 7 資料購入費 3 広報広聴費 8 人件費 4 要請・陳情活動費 ⑨ 事務所・事務費 5 会議費				
実施年月日	4年 12月 22日				
支払年月日	4年 12月 22日				
金額	5,693- 円				
内容	11月分ネット代及び電話代として				
支払先	NTTファイナンス(株)				
備考					
				出納簿 確認欄	✓

*領収書及び内容を証する書類を添付してください。

現金出納簿への記入は支払年月日順に記入してください。

001076

請求書 (西日本ご利用分)

420-0853
静岡市葵区追手町5-1

静岡市役所 本館 2階
志政会 様



NTTファイナンス株式会社
〒108-0075 東京都港区港南1-2-70

発行年月日 2022年12月17日発行

発行会社 差出: NTTファイナンス (株)

お問合せ先 0800-3335550 (無料)
【選付先】

〒461 名古屋市長区東桜1-14-11

-0005 DPスクエア東桜10F

社用コード M2002111001 14935 14871 00 E

61.100010 10 22120301E



Webでのお問い合わせ



14935

022122101045123720

日頃、NTTファイナンスをご利用いただきまして誠にありがとうございます。
下記の料金を請求させていただきますので、内容を十分ご確認ください。お支払い期限までに裏面記載の場所でお支払いをお願いします。(1 / 2 ページ)

お客様ご請求番号 (BILLING NUMBER) お客様番号 (CUSTOMER NUMBER)	請求年月 (MONTH OF ISSUE)	ご請求金額 (TOTAL AMOUNT)	お支払期限 (DUE DATE)
14935 022122101045123720	2022年12月ご請求分	5,693円	2023年1月4日(水)

[NTTファイナンスからのお知らせ]

*** NTTグループ各社ご請求金額 ***
NTT西日本分ご請求額
(合計) 5,693円

*** NTTファイナンスからのお知らせ ***

奇数月のご請求額が5,000円未満の場合は、翌月分の偶数月に2ヶ月まとめてご請求しております。
※複数回線まとめてのご請求や、料金回収代行サービスをご利用の場合等は、毎月ご請求しております。

*** NTT西日本からのお知らせ ***

フレッツ光の割引サービス(光もつとも割、Web光もつとも割、どんと割、どんと割、光はじめ割)は割引契約期間満了時に契約が自動延伸されます。自動延伸をご希望されない場合はNTT西日本へご連絡が必要です。割引適用期間中(自動延伸後を含む)に本割引サービスを解約された場合、解約金が発生する場合があります。なお、割引適用期間の満了月とその翌月に解約した場合には解約金は発生いたしません。

詳しくはNTT西日本フレッツ公式サイト [http://flets-w.com/wari/] でご確認ください。
* NTT西日本請求額のうち、料金回収代行分はNTTファイナンスへ請求事務を委託しております。

電話料金等払込受領証

西日本ご利用分

ご請求先氏名
志政会 様

お客様番号

2022年12月ご請求分

金額(円)

¥5,693-

受取人

NTTファイナンス株式会社

お問合せ先 (無料)

0800-3335550

額取日附印



取人印・差出
(金融機関・CVS)からお客様

ATMまたはゆうちょ銀行窓口でお支払いの際は、領書控えをお取りください。上記以外でお支払いの場合は取り取らなすください。

NO. 12月-21

001077

お客様ご請求番号 BILLING NUMBER	[REDACTED]	請求年月 MONTH OF ISSUE	2022年 12月ご請求分
----------------------------	------------	------------------------	---------------

ご請求内訳 (お客様番号 [REDACTED])

内訳項目 金額(円) CHARGE BREAKDOWN BY CATEGORY(YEN)	内訳金額(円) AMOUNT(YEN)	請求内訳等詳細 DETAILS OF CHARGE BREAKDOWN	税区分 TAX
◇NTT西日本ご利用分 5,693	5,400	フレッツ 光ネクスト F 単利用料	合 算
	-1,490	光もともっと割	合 算
	500	ひかり電話(基本料)	合 算
	100	ひかり電話対応機器使用料	合 算
	400	ナンバー・ディスプレイ使用料	合 算
	136	ひかり電話(通話料)	合 算
	128	ひかり電話(携帯電話等への通話料)	合 算
	2	ユニバーサルサービス料他	合 算
	517	消費税等相当額(合計)	合 算
◇合計	5,693	合計	

ユニバーサルサービス料他には、2022年4月利用料分から2022年9月利用料分まで、ユニバーサルサービス料に加え、電話リレーサービス料として1番号あたり1.1円(税込)が含まれています。電話リレーサービス料については一般社団法人電気通信事業者協会のホームページをご確認下さい。 https://www.tca.or.jp/telephonerelay_service_support/qa/	***ユニバーサルサービス料について*** ユニバーサルサービス料は、あまねく日本全国においてユニバーサルサービス(NTT東西の加入電話等)の提供を確保するためにご負担いただく料金です。なお、一般社団法人電気通信事業者協会から1番号あたりの費用(番号単価)が公表されています。
---	---

M20021111001 14935 14871 00 F

001078

支 払 証 明 書

金額	百万	十万	万	千	百	十	円
			¥	5	6	9	3

内 訳

- | | | |
|-----|------------|-----------|
| 科 目 | 1 調査研究費 | 6 資料作成費 |
| | 2 研 修 費 | 7 資料購入費 |
| | 3 広報広聴費 | 8 人件費 |
| | 4 要請・陳情活動費 | ⑨ 事務所・事務費 |
| | 5 会 議 費 | |

内 容

11月分ネット代及び電話代として

支払年月日 4年 12月 22日
 支払先住所 名古屋市東区東桜1-14-11
 支払先名称 NTTファイナンス(株)

上記金額を政務活動経費として支払ったことを証明する。

4年 12月 22日

会派名 志政会

代表者名 後藤 哲朗

001079

支 出 伝 票

	代表者	✓	経 理 責任者	✓
科 目	1 調査研究費 2 研 修 費 3 広報広聴費 4 要請・陳情活動費 5 会 議 費 6 資料作成費 ⑦ 資料購入費 8 人件費 9 事務所・事務費			
実施年月日	4年	12月	26日	
支払年月日	4年	12月	26日	
金 額	7,700- 円			
内 容	12月分新聞購読料(日経・静岡)として			
支 払 先	(株)江崎新聞店			
備 考				
	出納簿 確認欄		✓	

*領収書及び内容を証する書類を添付してください。

現金出納簿への記入は支払年月日順に記入してください。

001080



〒420-0853 <金融機関口座振替済>
 静岡市葵区
 追手町 5-1
 市役所本館
 2F
 志政会 様

領収証

(21-11) 【お客様照会番号】

22年 12月分

12/29~1/3の夕刊
 と R5年1/2の朝刊
 はお休みとなります。

購読紙	数	金額
日本経済 朝刊	1	4,400
静岡新聞	1	3,300
合計		¥7,700

取次店 八千代町

22年 12月 26日
 文字訂正印,領収印無きは無効

軽減税率 (消費税8%) 対象 *商品は対象外 (10%)
 [内税]

ご愛読ありがとうございます
 上記新聞代金正に領収致しました

株式会社 静岡新聞社
 本店/静岡市葵区七間町8番地の20
 ☎420-0085 TEL (054)255-2231(代)
 ☎ 0120-40-2083

支出伝票

		代表者	✓	経理責任者	✓
科目	1 調査研究費 2 研修費 3 広報広聴費 4 要請・陳情活動費 5 会議費 6 資料作成費 ⑦ 資料購入費 8 人件費 9 事務所・事務費				
実施年月日	4年 12月 26日				
支払年月日	4年 12月 26日				
金額	4,400- 円				
内容	12月分新聞購読料(朝日)として				
支払先	静岡中央新聞販売(株)				
備考					
				出納簿 確認欄	✓

*領収書及び内容を証する書類を添付してください。

現金出納簿への記入は支払年月日順に記入してください。

001082

領収証 (口座振替)

支店 区域 順路 No. 

志政会

振
様

品名	数量	金額(円)	備考	領収金額 (含消費税)
※朝日新聞	1	4,400		4,400 円
10%対象 8%対象	0 4,400	(内消費税 0) (内消費税 326)		2022 年 12 月分
				領収致しました。 22 年 12 月 26 日

静岡中央新聞販売(株)
静岡市葵区竜南3丁目17-1
フリーダイヤル 0120-57-7700



TEL

054-295-7700



ご購読ありがとうございます。本証はご保存下さい。金額その他を訂正したものは無効です。

支 出 伝 票

	代表者	✓	経 理 責 任 者	✓
科 目	1 調査研究費 2 研 修 費 3 広報広聴費 4 要請・陳情活動費 5 会 議 費 6 資料作成費 7 資料購入費 8 人件費 ⑨ 事務所・事務費			
実施年月日	4年	12月	27日	
支払年月日	4年	12月	27日	
金 額	1,722- 円			
内 容	11月分プロバイダー料として			
支 払 先	(株)TOKAI			
備 考	★ 支払い方法は口座振替です。 04-12-27 BF *1,722 TOKAI			
	出納簿 確認欄	✓		

*領収書及び内容を証する書類を添付してください。

現金出納簿への記入は支払年月日順に記入してください。

001084



志政会
佐藤 成子 様

TOKAIネットワーククラブ事務局
電話番号：0120-696927（通話料無料）
平日：10時～19時
土日祝：10時～18時

ご請求月 2022年12月請求分
ユーザID [REDACTED]
お支払方法 口座振替
金融機関 [REDACTED]
口座番号 [REDACTED]
振替予定日 2022年12月27日
お支払い状況 お支払い確認済みです

ご利用品目	対象期間	単価	数量	金額	税区分
フレッツ・光バリュー対応ファミリー 基本料金 1 1月	2022/11/01～2022/11/30	1,400	1	1,400	個別
らくらく割引サービス 1 1月		-84	1	-84	個別
メールウィルスチェックサービス 基本料金 1 1 月		250	1	250	個別
ISP料金合計(税抜)				1,566	
ISP料金消費税				156	
ISP料金合計				1,722	
<hr/>					
ご請求額				1,722	

001085

1/1頁

〈消費税の計算について〉

消費税の金額は上記明細の税区分に応じて以下のとおり計算しています。

- ・合算：該当項目を全て合計した上で、まとめて消費税を計算しています。
- ・内税：記載した金額の中に、消費税をあらかじめ含んでいます。

- ・個別：各項目ごとで個別に消費税を計算しています。（非課税分を含みます。）
- ・非課税：消費税が課税されないものです。

支 払 証 明 書

金額	百万	十万	万	千	百	十	円
				¥	1	7	2

内 訳

- | | | |
|-----|------------|-----------|
| 科 目 | 1 調査研究費 | 6 資料作成費 |
| | 2 研 修 費 | 7 資料購入費 |
| | 3 広報広聴費 | 8 人件費 |
| | 4 要請・陳情活動費 | ⑨ 事務所・事務費 |
| | 5 会 議 費 | |

内 容

11月分プロバイダー代として

支払年月日 4年 12月 27日
 支払先住所 静岡市葵区常盤町2-6-8
 支払先名称 (株)TOKAI

上記金額を政務活動経費として支払ったことを証明する。

4年 12月 27日
 会派名 志政会
 代表者名 後藤 哲朗

支 出 伝 票

	代表者	✓	経 理 責 任 者	✓
科 目	1 調査研究費 2 研 修 費 3 広報広聴費 4 要請・陳情活動費 5 会 議 費 6 資料作成費 7 資料購入費 8 人件費 ⑨ 事務所・事務費			
実施年月日	4年	12月	27日	
支払年月日	4年	12月	27日	
金 額	92,510- 円			
内 容	12月分RISO印刷機及びコピー機リース料として			
支 払 先	三菱HCビジネスリース(株)			
備 考	04-12-27 BF *92,510 NS ミツビシHBL ★ 支払い方法は口座振替です。 R I S O オ フ ィ ス 印 刷 機 ￥ 79,640 富 士 フ ィ ル ム コ ピ ー 機 ￥ 12,870 <hr/> ￥ 92,510			
	出納簿 確認欄	✓		

*領収書及び内容を証する書類を添付してください。

現金出納簿への記入は支払年月日順に記入してください。

001087

支 払 証 明 書

金額	百万	十万	万	千	百	十	円
	¥		9	2	5	1	0

内 訳

- | | | |
|-----|------------|-----------|
| 科 目 | 1 調査研究費 | 6 資料作成費 |
| | 2 研 修 費 | 7 資料購入費 |
| | 3 広報広聴費 | 8 人件費 |
| | 4 要請・陳情活動費 | ⑨ 事務所・事務費 |
| | 5 会 議 費 | |

内 容

12月分RISO印刷機及びコピー機リース料として

支払年月日 4年 12月 27日
 支払先住所 東京都港区西新宿1丁目3-1
 支払先名称 三菱HCビジネスリース(株)

上記金額を政務活動経費として支払ったことを証明する。

4年 12月 27日
 会派名 志政会
 代表者名 後藤 哲朗

支 出 伝 票

	代表者	✓	経 理 責 任 者	✓
科 目	1 調査研究費 2 研 修 費 3 広報広聴費 4 要請・陳情活動費 5 会 議 費 6 資料作成費 7 資料購入費 8 人件費 ⑨ 事務所・事務費			
実施年月日	4年	12月	27日	
支払年月日	4年	12月	27日	
金 額	36,577- 円			
内 容	用紙代として			
支 払 先	理想科学工業(株)			
備 考	★ 振込手数料を含みます。			
	出納簿 確認欄	✓		

*領収書及び内容を証する書類を添付してください。

現金出納簿への記入は支払年月日順に記入してください。

001089

ご利用明細

ご利用ありがとうございます。
内容をご確認いただきお持ち帰りください。

年	月	日	振替先店番・科目・口座番号			
04	12	27	[REDACTED]			
銀行番号	店番号	科目	口座番号			
お取扱店		お取引内容	お取引金額			
[REDACTED]		お引出し	¥36,247			
お取扱枚数	*****					
おつり		残			高	
[REDACTED]		*****			*****	
キャッシング	手数料	時刻	お取扱い できない場合			
	¥330	10070051				

お振込先明細
ご案内

[REDACTED]
ソウカカ`クコウキ`ヨウ(カ) 様
セイカイ 様
TEL054-653-3412

06.520.38 ⑩ (裏面もご覧ください)

ご利用明細

ご利用ありがとうございます。
内容をご確認いただきお持ち帰りください。

年	月	日	振替先店番・科目・口座番号			
04	12	27	[REDACTED]			
銀行番号	店番号	科目	口座番号			
お取扱店		お取引内容	お取引金額			
[REDACTED]		お引出し	¥36,247			
お取扱枚数	*****					
おつり		残			高	
[REDACTED]		*****			*****	
キャッシング	手数料	時刻	お取扱い できない場合			
	¥330	10070051				

お振込先明細
ご案内

[REDACTED]
ソウカカ`クコウキ`ヨウ(カ) 様
セイカイ 様
TEL054-653-3412

06.520.38 ⑩ (裏面もご覧ください)

請 求 書

住所

420-8602

静岡県静岡市葵区追手町

5-1 静岡市役所本館 2階

お届け先名
志政会

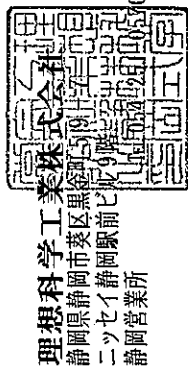

理想科学工業株式会社

静岡県静岡市葵区黒金町5-10

ニッセイ静岡駅前ビル9階

静岡営業所

様

貴注文No. [REDACTED] TEL 054-653-3412

S

顧客部署コード

[REDACTED]

品目コード	取引区分	商品名・商品番号	数量	梱数	端数	単 価	金 額	
0583740	100	通常売上	24	8	0	1,373	3,295	
I J用紙FP A3	7891						32,952	
							消費税	3,295
							小計	32,952
税込合計金額								36,247

備考

受注No. [REDACTED]

振込先

銀行名

種目

口座名義

出荷元 00400 東陽倉庫

[REDACTED]

リウウカガノウキヨウ(カ)

0J11X06

金額欄の上段は消費税等の税額、下段は税抜額です。

支 払 証 明 書

金額	百万	十万	万	千	百	十	円
	¥		3	6	5	7	7

内 訳

- | | | |
|-----|------------|-----------|
| 科 目 | 1 調査研究費 | 6 資料作成費 |
| | 2 研 修 費 | 7 資料購入費 |
| | 3 広報広聴費 | 8 人件費 |
| | 4 要請・陳情活動費 | ⑨ 事務所・事務費 |
| | 5 会 議 費 | |

内 容

用紙代として

(振込手数料を含む)

支払年月日 4年 12月 27日

支払先住所 葵区黒金町59-7ニッセイ静岡駅前ビル9階

支払先名称 理想科学工業(株)

上記金額を政務活動経費として支払ったことを証明する。

4年 12月 27日

会派名 志政会

代表者名 後藤 哲朗

支 出 伝 票

	代表者	✓	経 理 責 任 者	✓
科 目	1 調査研究費 2 研 修 費 3 広報広聴費 4 要請・陳情活動費 5 会 議 費 6 資料作成費 ⑦ 資料購入費 8 人件費 9 事務所・事務費			
実施年月日	4年	12月	28日	
支払年月日	4年	12月	28日	
金 額	4,400- 円			
内 容	12月分新聞購読料(中日)として			
支 払 先	森下新聞店			
備 考				
	出納簿 確認欄	✓		

*領収書及び内容を証する書類を添付してください。

現金出納簿への記入は支払年月日順に記入してください。

001093



領収証

追手町

2022年12月分

お問合せNo. [Redacted]

(20) 54,00自振

(8% 4,400円)

(10% 0円)

市役所 志政会 様

銘柄名(※は軽減税率対象)	部数	金額	備考
*中日朝夕刊セット	1	4,400	

合計金額
4,400円

22.12.28

上記の金額に消費税は含まれていません。

日頃よりご購読いただき誠にありがとうございます。
 2023年度ドラゴンズカレンダー壁掛け
 ご予約受付中！ 1,300円(税込)

静岡新聞 静岡専

静岡市追手町4丁目1番1号
 253-8653



支 出 伝 票

		代表者	✓	経 理 責任者	✓
科 目	1 調査研究費 2 研 修 費 ③ 広報広聴費 4 要請・陳情活動費 5 会 議 費 6 資料作成費 7 資料購入費 8 人件費 9 事務所・事務費				
実施年月日	4年 12月 30日				
支払年月日	4年 12月 30日				
金 額	214,364- 円				
内 容	郵送代として				
支 払 先	日本郵便(株)				
備 考	★ 佐藤成子議員扱い [REDACTED] [REDACTED]様 他3,442通				
				出納簿 確認欄	✓

*領収書及び内容を証する書類を添付してください。

現金出納簿への記入は支払年月日順に記入してください。

001095

領収書

毎度ありがとうございます。

お客様名： 志政会 様
お客様番号：
住所： 〒

料金額	十	億	千	百	十	万	千	百	十	円
				¥	2	1	4	3	6	4

収納内訳	
現金	214,364円
証紙	-
切手	-
小切手	-

別納引受
(内訳)

<種別>	<特殊取扱>	<量目/サイズ>	<通(個)数>	<単価(円)>	<料金(円)>	<摘要>
第1種定形区内3BC2		25.0g	3,406	62	211,172	
		小計			211,172	
第1種定形		25.0g	38	84	3,192	
		小計			3,192	

料金計	214,364円	割引計	0円	課税計	214,364円		
				(内消費税等)	19,487円		
				非課税計	0円	お預り 現金	214,364円
				合計	214,364円	おつり	0円

上記のとおり領収しました。

〒100-8792 日本郵便株式会社
東京都千代田区大手町2-3-1
連絡先：静岡南郵便局
電話番号：0570-024-908

発行番号：221230d0001
発行日時：2022年12月30日 10:25



印紙税申告納付につき麴町税務署承認済

領収日
2022.12.30



令和 5 年度当初予算へ政策提言



志政会は 11 月 2 日、田辺市長に対し令和 5 年度当初予算への政策提言を行いました。長引く新型コロナウイルス感染症との闘いに加え、急激な円安や物価上昇、そして本市では今年 9 月の台風 15 号により、甚大な被害を受けました。

令和 5 年度は「第 4 次静岡市総合計画」のスタート年度ですが、災害からの復旧・復興、真に災害に強いまちづくりを推進するとともに、物価上昇対策など、まさに「いのちと暮らしを守る」ことが一番大切な施策となります。さらに今後に向けては、一層の行財政改革とともに、更なる「選択と集中」「スピード感のある対応」が必要です。

志政会では、災害対策や SDGs の推進を求めるとともに、4 次総の分野別政策に合わせ提言を行いました。

001097

令和 5 年度当初予算への政策提言 (抜粋)

【台風 15 号災害に関する課題解決】

- ・災害時の生活インフラ遮断を始めとしたリスクの洗い出しと対策、早期復旧体制の構築
- ・交通インフラの危険箇所の再点検
- ・情報発信、収集の仕組み作りの構築
- ・状況に合わせた庁内応援態勢の見直し
- ・市独自の広域受援計画策定による体制強化
- ・災害ボランティアセンターに対する支援強化

【SDGs の推進と自治体経営体質強化】

- ・SDGs の理念に沿った数値目標の設定
- ・行財政における DX のあり方の検討推進
- ・ICT 利活用に向けた環境整備
- ・アセットマネジメント推進のための庁内体制の確立

【まちづくりの推進】

- ・清水みなとまちづくりランドデザインの具現化に向けた取組み推進
- ・中心市街地等活性化対策の推進
- ・中山間地振興策の推進
- ・区役所の権限強化

【分野別政策】

- ・医療体制の強化
- ・教職員の多忙な勤務解消等への対応
- ・インクルーシブ教育の更なる充実
- ・学校の特別教室への空調機設置推進
- ・消防力のさらなる向上
- ・大規模災害への備え
- ①各局の B C P に対し、局をまたぐ応援態勢がスムーズにとれる体制の構築
- ②自主防災組織等育成事業を立上げ、各自治会の避難所運営マニュアル策定支援
- ・脱炭素先行地域推進/次世代型エネルギーの拠点整備
- ・静岡の強みである「ものづくり産業」の振興
- ・中小企業支援の充実
- ・静岡連携 B C P 行動指針の策定
- ・地域の特性を活かした観光戦略の構築と回遊性の向上
- ・中部 5 市 2 町に加え、東部地区及び伊豆地区と連携した観光誘致の推進





「第4次静岡市総合計画」を策定

静岡市のまちづくりの羅針盤となる最上位計画である「第4次静岡市総合計画（2023～30年度）」の基本構想・基本計画が11月議会で決されました。

■ まちづくりの目標「『世界に輝く静岡』の実現」を目指します

「市民（ひと）」が輝く

静岡市に暮らす市民一人ひとりが、輝いて、自分らしい人生を謳歌できるまち

「都市（まち）」が輝く

静岡市が擁する地域資源を磨き、輝かせ、世界から注目され、人々が集まるまち

■ 静岡市の人口活力

【現状認識】

- ・中長期的な人口減少は避けられないと想定される

【取組みの方向性】

- ・直近の推計を上回る「定住人口」を目指す
- ・短期的に本市を訪れる「交流人口」を増やす
- ・断続的に本市に関心を寄せつながりを持つ「関係人口」の輪を広げる



「人口活力」を高めていく

【静岡市の将来人口の予測】

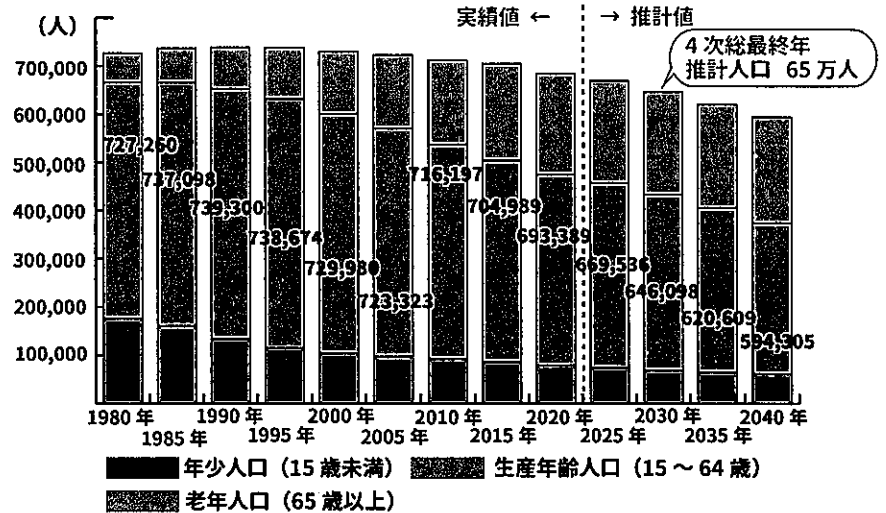

■ 5大重点政策

001098

子どもの育ちと長寿を支えるまちの推進

子どもから高齢者まで、誰もが心身ともに健康で人生を楽しみながら、自分らしく活躍し、暮らすことができるまちづくり



アートとスポーツがあふれるまちの推進

「文化芸術」と「スポーツ」の力を活かして、市民の暮らしが豊かになるとともに、国内外の人々が活発に交流するまちづくり



城下町の歴史文化を守り抜くまちの推進

徳川氏を中心とした本市の歴史に対して市民が誇りと愛着を抱くとともに、国内外の人々が駿府城公園周辺の静岡都心を訪れ賑わうまちづくり



港町の海洋文化を磨き上げるまちの推進

清水港に集積するオンリーワンの地域資源を活かし、海洋産業や海洋研究が発展するとともに国内外の人々が交流し賑わう「国際海洋文化都市」を目指すまちづくり



オクシズの森林文化を育てるまちの推進

オクシズが都心と支え合い、隅続けられる地域になるとともに自然環境と森林を活かした地域の賑わいが生まれ、持続的な経済活動が営まれるまちづくり





11月補正

一般会計 207億2,496万円追加

【台風15号被害への対応】… 177億2,105万円

■被災住宅の応急修理

被災した家屋について、災害救助法に基づき必要最小限度の応急修理を市が直接実施する。

【限度額】 半壊以上 655,000円以内/世帯 準半壊 318,000円/世帯



■被災中小企業の復旧・再建支援の一部助成

【県・市による助成の内容】

【対象者】 中小企業（約120者）

小規模事業者（約140者）

【対象経費】 建物の修繕、機械設備や業務用車両の修繕・購入に係る経費

【補助率】 県による助成に対する横出し・上乘せを実施し、復旧に要する額の3/4を助成

対象者	復旧に要する額	県制度 (上限200万円)	市制度 (上限100万円)	合計 (上限300万円)
小規模事業者	40万円以上 75万円未満		3/4	3/4
	75万円以上	2/3	1/12～1/4	
中小企業	40万円以上 100万円未満		3/4	
	100万円以上	1/2	1/4	

【出産・子育て応援給付金の給付】… 4億7,250万円

国の方針に呼応し、安心して出産、子育てができる伴走型の相談支援と、子ども1人あたり10万円の給付を組み合わせたパッケージ事業を展開する。

【対象者】 ①令和4年度中に出生する子どもの養育者 ②令和5年1～3月に妊娠届出する妊婦

①妊娠届出後

- ・各保健福祉センターで保健師が相談支援
- ・給付金の給付 妊婦1人当たり5万円



②出産届出後

- ・各家庭で助産師又は赤ちゃん訪問員が相談支援
- ・給付金の給付 新生児1人当たり5万円



001099

高校生との意見交換会

今年6回目となる市内高校生と市議会議員との意見交換会が開催されました。今年の参加高校は、静岡北高等学校、県立清水南中・高等学校、市立高等学校、県立静岡商業高等学校、静岡雙葉高等学校、常葉大学付属高等学校の6校です。今年度副議長を務めている私は、すべての高校に参加しました。

意見交換会は、高校生自身が考えてくれたテーマ

で話し合いました。「人口流出・減少について」「商店街が楽しくない」「防災対策について」「子育てしやすい街にすべき」「公共交通の充実が必要」「情報発信の仕方について」「LGBTQの意識共有について」「議員になったきっかけ」等、どの高校とも熱い議論が交わされました。この若者の声を、無駄にしない議会活動をしていかなければと実感しました。

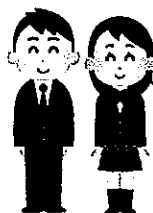



皆さまから多数寄せられた質問の中から…

安倍川緑地グラウンドの復旧はいつ？

【台風 15 号被災箇所（安倍川緑地）】

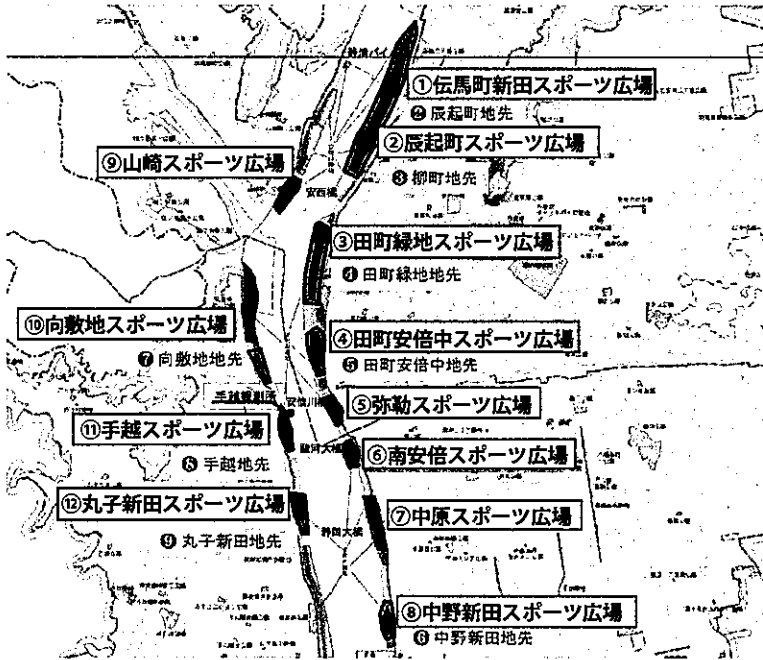

今年 9 月の台風 15 号の大雨の影響で、安倍川河川敷のスポーツ広場のグラウンドが冠水し、土砂や流木等が流れ込みました。地面が陥没するなどの被害があり、いまだ多くのグラウンドが使用できない状況です。

安倍川流域には、市が管理するスポーツ広場が 33ヶ所ありますが、そのうち 19ヶ所が被災しました。一部は、流木処分など市が単独で行い復旧を進めておりますが、12ヶ所（左図参照）については、被害が大規模なため、都市災害復旧事業の制度を利用し、国の補助を受けて修復していく予定です。

国の調査は来年 1 月に予定されており、グラウンドの復旧時期は来年 6 月～ 8 月ごろを見込んでいます。

001100

これから、巴川は大丈夫？

巴川の治水計画は、昭和 49 年 7 月の七夕豪雨を契機に策定され、県と協力し、巴川本川の狭窄部の拡幅、大谷川放水路の開削、麻機遊水地の整備をはじめ、雨水貯留浸透施設の整備などの流域対策が行われてきました。現在の整備計画は、時間雨量 69mm・24 時間雨量 271mm に対応できるよう対策されています。しかし、9 月の台風 15 号では、時間雨量 107mm・24 時間雨量 417mm という整備計画を上回る降水量となり、浸水被害が広がりました。その一方で、「大谷川放水路」が効果を発揮。巴川の洪水を大谷川放水路に分流することで、七夕豪雨では氾濫した地域でも洪水をまぬがれた地域が多くありました。

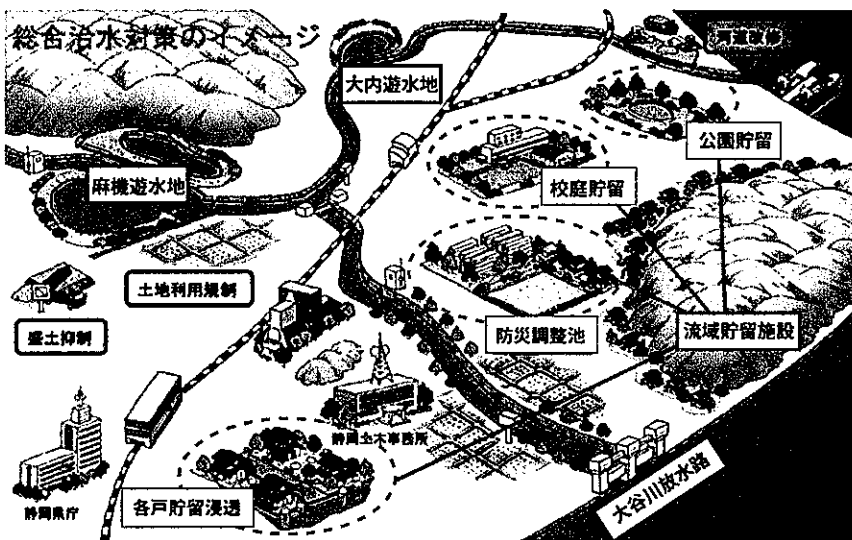

【流域貯留施設の今後の整備について】

流域貯留施設（左図参照）は、これまで学校や公園に整備され、概ね完了しています。今後は、新たに大内新田の調整池や公園の新設に合わせて整備を促進していきます。また、学校や公園の地下空間を活用して洪水調整機能を有する施設を整備していきます。

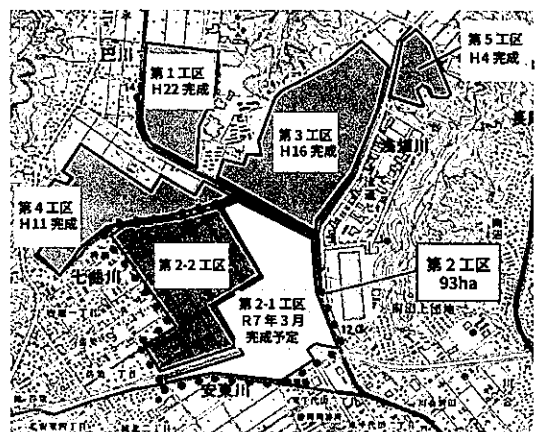

【麻機遊水地全体図】

【麻機遊水地の整備について】

麻機遊水地は、洪水調整機能により下流部への流量を軽減し浸水を防止する重要な施設です。全ての工区が完成すると総面積約 200ha におよび、約 350 万㎡の洪水が貯留可能となります。

第 1・3・4・5 工区はすでに完成しており、現在、第 2 工区の整備を段階的に進めています。

領収書

志政会 様

[別納引受]		
区内特別特(定)BC @62	16.5g 3,405通	¥211,110

小計		¥211,110

第一種定形 @84	16.5g 161通	¥13,524

小計		¥13,524

郵便物引受合計通数	3,566通	
課税計(10%)		¥224,634
(内消費税等)		¥20,421)
非課税計		¥0

合計		¥224,634
お預り金額		¥224,634

印紙税申告納
付につき趣町
税務署承認済



〒100-8792 日本郵便株式会社
東京都千代田区大手町2-3-1
取扱日時：2022年12月30日 9:47
発行No. 221230A3942 端N39箱01
連絡先：清水郵便局
TEL:0570-023-971

領収書

志政会 様

[別納引受]		
区内特別特(定)BC @62	16.5g 3,405通	¥211,110

小計		¥211,110

第一種定形 @84	16.5g 161通	¥13,524

小計		¥13,524

郵便物引受合計通数	3,566通	
課税計(10%)		¥224,634
(内消費税等)		¥20,421)
非課税計		¥0

合計		¥224,634
お預り金額		¥224,634

印紙税申告納
付につき趣町
税務署承認済



〒100-8792 日本郵便株式会社
東京都千代田区大手町2-3-1
取扱日時：2022年12月30日 9:47
発行No. 221230A3942 端N39箱01
連絡先：清水郵便局
TEL:0570-023-971



宮城島ふみと (志政会所属)

議会だより

令和5年1月発行
発行/静岡市議会志政会
編集/志政会 広報部
〒424-0901
清水区三保 108-1
Tel [Redacted]
Fax [Redacted]

11月議会



令和4年11月議会が11月24日～12月16日まで会期23日間で開催され、会派を代表し、「代表質問」を行いました。質問は大きく4点。①第4次総合計画における海洋文化の地域づくりについて ②台風第15号における災害対応について ③観光連携について ④子ども・教育についてです。(以下はその抜粋です)

1. 第4次総合計画における「海洋文化」の地域づくり

Q 「駿河湾スマートオーシャン構想」について、静岡市はどのように考えているのか。

A 構想の実現に係る具体的な取組はこれからではあるが、本市の清水港が地球環境の課題解決に向けて貢献する可能性を高める、スケールの大きな構想であり、本市が取組む海洋文化の拠点づくりと同じ方向を持つものと受け止めている。

グランドデザインにおいて海洋拠点の形成が計画されている三保半島貝島地区での海洋研究や産業の集積につなげるなど、周辺の地域にも効果を波及させ「国内外の人々が交流し賑わう国際海洋文化都市」の実現をさらに着実に進めていく。構想の更なる具体化の動きに応じて、4次総の取組と連携を図り、海洋文化の拠点づくりを世界に存在を示すものにしていきたい。

「駿河湾スマートオーシャン構想」とは

1. 地球温暖化の影響や対策の鍵を握る北極域の環境解明の切札として、JAMSTEC が現在進めている「北極域研究船」を既に地球深部探査船「ちきゅう」が活動拠点としている清水港に誘致し、研究船の基地化を図ること。
2. 日本一深く、生物多様性も高い駿河湾をフィールドとして活かし、デジタル技術を応用した海洋環境変化や生態系の持続可能性などの課題解決技術に関する研究開発拠点を清水港に形成すること。
3. それに伴う人や技術を集積し、地域経済の活性化や次世代の人づくりにまでつなげていくこと。



「北極域研究船」

2. 台風第15号における災害対応について

001103

① 災害時の情報収集、発信について

Q 庁内でどのように情報収集し、共有していたのか。

A 地区支部では9/23の土砂災害警戒情報の発表に伴い、各避難所に地区支部員が参集し地域の被害状況を収集するとともに、それらの情報を「災害情報共有システム」により庁内で共有した。しかしながら、広範囲にわたり被害が発生したことで、被害状況の収集に時間を要するとともに、膨大な情報量を速やかに集約、整理、共有することができなかったことから、情報管理の方法に見直しが必要であると考えている。

Q 災害発生後の情報発信に関し、現時点でどのようなことを課題として認識し、どのような対応をとろうと考えているのか。

A 現時点で大きく2つの課題を認識している。
①被害初期にその時々市の対応状況などをお知らせできず、市民の皆さんの不安の声にお答えできなかった。今後は、情報が少ない中であっても、その時々で把握できている状況や市の対応状況を、その時点で利用可能な媒体を使用し、発信する。
②インターネットを利用しない方への情報発信が不十分であった。今後は、同報無線や広報車を、より積極的に活用するとともに、発災直後から即時に多くの場所で情報を提出いただけるように、民間業者の皆さんと協定締結に向けた協議を進める。さらに、各自治会が管理する掲示板も活用できるよう、調査を開始した。

② 災害に対する上下水道のインフラ対応について

Q 主に漏水対策として整備された北部ルート及び南部ルートは、今回どのように活用されたのか。

A 北部ルート及び南部ルートは漏水時において安倍川水系と興津川水系の水を交互に融通する「水の相互運用事業」として整備した。

今回の断水では、承元寺取水口が被災した 9/24 から総水量を徐々に増やしていき、一時はポンプ能力の限界まで稼働させながら、安倍川水系の水を清水区へ融通した。北部ルート 1 日最大 9,600m³、南部ルート 1 日最大 6,500m³ を配水したが、これは最大 2 万 2 千世帯分に相当する量で、両ルートを活用し一部地域で断水を回避することができた。

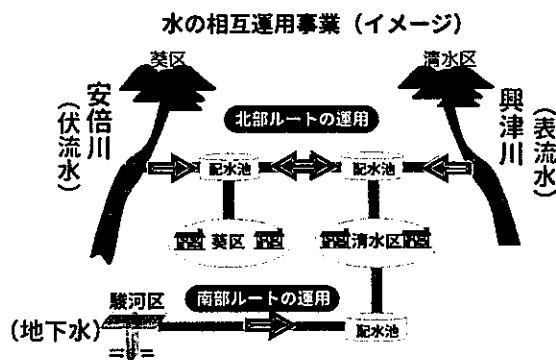

Q 災害時での耐震性貯水槽の活用はどのようになっているのか。

A 共助支援のため市内 42 か所に整備されており、設置場所や操作方法は、訓練、出前講座、上下水道局広報誌を通じて周知してきた。断水区域内のほとんどの地域で耐震性貯水槽は活用されたが、活用されなかった地区については速やかに訓練を実施する。今後も職員が出向いての実演や、動画マニュアル、様々な広報媒体を活用した周知を図り、耐震性貯水槽の活用につなげていく。

耐震性貯水槽とは

災害時に市民が利用できる飲料水を蓄えた「地下式の耐震性水槽」であり、1つの水槽には基本 100 トンが蓄えられており、1人1日 3 日の飲料水として計算すると約 4,800 人が 7 日間補える。



耐震性貯水槽の例

③ 災害ゴミの対応について

Q 災害ゴミの大規模仮置場設置までの対応はどうだったのか。また、発災直後の対応について今後どのようにして



いくのか。

A 災害ゴミの大規模仮置場の設置については、災害の種類や被災地域、ごみの総定量などを勘案し、複数の候補地の中から決定する。また、地権者等との調整や、市民の皆さんが安全に搬入できるように搬入路等の整備を行うことから、これらに 1 週間程度が必要になるため、大規模仮置場を設置するまでの間、地域の公園などを一時的なごみ集積所として利用した。課題として、分別などが徹底されず無秩序に排出された集積所では、悪臭や安全上の課題も生じていたと認識している。

今後については、今回の課題を改めて整理し、発災直後における災害ゴミの出し方など、地域と連携して災害に備えていく。

001104

3. 静岡市の観光連携について

Q 広域連携中部 5 市 2 町 (DMO) 以外の県内各市町との連携についてどのように進めていくのか。

A これまで、環駿河湾地域の 2 市 3 町とは、周遊観光の PR など誘客に係る連携を進めてきた。また 3 年続けて、静岡県が大河ドラマの舞台になる地の利を生かし、県や関係市町と広域連絡会を立ち上げた。

伊豆の国市、浜松市とは互いに観光客を送りあえるような PR を行うほか、旅行会社への働きかけや首都圏での PR 活動などにも一緒に取り組んでおり、相乗効果を図っている。今後も周辺の地域とも一体となった観光プロモーションが進められるよう、連携を強化していきたい。*中部 5 市 2 町 (静岡市・藤枝市・焼津市・島田市・牧之原市・吉田町・川根本町)

「どうする家康」大河ドラマ館がオープンします



【場 所】静岡浅間神社内 旧静岡市文化財資料館
 【開館期間】R5 年 1 月 27 日 (金) ~ R6 年 1 月 28 日 (日)
 【開館時間】午前 9 時 ~ 午後 6 時 (最終入場 午後 5 時 30 分)
 【入 場 料】大人 400 円 子ども 200 円
 (市民割 大人 200 円 子ども無料)

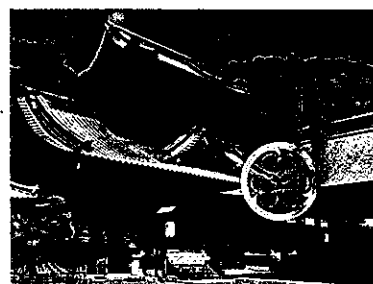

4. 子ども・教育について

Q 小中学校の特別教室への空調設備設置について、今後どのように取組んでいくのか。



A 本市では、普通教室への設置は全て完了しているが、特別教室の空調設備の設置は進んでいないことから、教育環境の更なる改善に向けた設置の必要性を感じている。今後、校舎の建替えや大規模改修において設置を進めると共に、教室の温度変化など環境の実態調査を行い、整備手法や優先順位などについて検討を進めていく。

※政令指定都市 20 市の中で静岡市は特別教室設置率 (19.3%) で 19 番目

Q 小中学校への、スクール・サポート・スタッフの配置は今後どう考えているか。



A スクール・サポート・スタッフは、令和 3 年 8 月「教員業務支援員」として法律上規定され、教員に代わり学習プリントの準備や採点、電話の対応などを行う支援員として、国が各自自治体へ配置の促進を図っており、本市でも全ての小中学校に配置している。その効果に関して令和 4 年度に行った調査では、支援員の配置により、教員の子どもと向き合う時間が一人当たり年間 28 時間生み出された事が確認された。

現在、全ての学校がその効果を強く実感し、配置の継続を求めており、市として今後も全校配置を継続していきたいと考えている。

001105

市民環境教育委員会

11 月議会において「市民環境教育委員会」が開催され、ごみ屋敷問題等を解消するための条例「静岡市不良な生活環境を解消するための支援及び措置に関する条例」(下記参照)や、省エネ家電を購入した際の補助事業の追加予算(下記参照)について審議しました。



【「ごみ屋敷問題」等を解消するための条例】

市内の生活衛生上の困り事として、以下のようなものがあります。



物の堆積や放置による
害虫の発生や悪臭の発生



建物の不良な管理による
物の崩落のおそれ



動物の多頭飼育や不適切な
給餌による糞害や悪臭の発生

このような不良な生活環境を解消、防止するための条例「静岡市不良な生活環境を解消するための支援及び措置に関する条例」が 11 月議会で可決されました。条例では、ごみ屋敷等の背景には地域での孤立や生活上の問題があるとして、まずは当事者に寄り添った支援を行います。現場の立入り調査に加え、当事者への指導、勧告、命令など強制的な措置も盛り込まれました。従わない場合は 5 万円以下の過料となり、有識者の審議会に諮った上で行政代執行に踏み切る場合もあります。

市内の生活衛生上の困り事は、各区の地域総務課にご相談ください

【省エネ家電購入の促進】 予算が追加されました

【対象家電】 冷蔵庫(冷凍庫)、照明器具、テレビ、エアコン

【補助条件】 ①省エネ性能 4 つ星以上(冷蔵庫及び冷凍庫は 3 つ星以上)
②市内の店舗または事業者から購入

【対象期間】 令和 5 年 1 月 31 日までに対象家電を購入

【申請期間】 令和 5 年 2 月 6 日 *申請は世帯または事業者ごと 1 回まで

【補助額】 15 万円以上…3 万円 10～15 万円…2 万円 5～10 万円…1 万円





令和5年度当初予算へ政策提言



志政会は11月2日、田辺市長に対し令和5年度当初予算への政策提言を行いました。長引く新型コロナウイルス感染症との闘いに加え、急激な円安や物価上昇、そして本市では今年9月の台風15号により、甚大な被害を受けました。

令和5年度は「第4次静岡市総合計画」のスタート年度ですが、災害からの復旧・復興、真に災害に強いまちづくりを推進するとともに、物価上昇対策など、まさに「いのちと暮らしを守る」ことが一番大切な施策となります。さらに今後に向けては、一層の行財政改革とともに、更なる「選択と集中」「スピード感のある対応」が必要です。

志政会では、災害対策やSDGsの推進を求めるとともに、4次総の分野別政策に合わせ提言を行いました。

小規模校の教育現場を視察 ～北沼上小学校～

小規模校の課題を探るため、複式学級（2学年を1つの学級として編成）を編成している北沼上小学校を視察しました。

複式解消のための非常勤講師が配置されており、主要教科については単学年での授業が展開されています。授業を参観していく中で、授業がごく少人数で展開されているため、子どもと教員の距離が大変近く、教員が子ども達の様子をつぶさに感じ取ることができるという小規模校の良さを感じることができました。

一方、教員との意見交換では、1人の担任が2学年を持つことによる負担の多さや、複式解消のための非常勤講師について一定の制約があることから、時間割を組むのに大変な苦労があることなどの現状を聞くことができました。



官民連携のまちづくりを視察

001106



■ 札幌市

官民協働のまちづくりをテーマに、札幌市行政の取り組みと駅前地下道路及び広場の活用を視察。特に北3条広場は、整備後の管理についても棲み分けをしています。また指定管理者制度を導入することで、優れた経営感覚や民間ノウハウの活用により、市民へのサービス向上と経費削減を図っていました。

■ 北広島市

清水エスパルスの新スタジアム構想に向け、日本ハムの新球場となる北海道ボールパーク構想に関する北広島市の取り組みについて視察。球場だけでなく、近隣にはこども園やシニアレジデンス、分譲マンション等が計画され、ひとつの「まち」となっています。スタジアムも周辺に様々な施設を併設し、人が集まる場所にするべきと感じました。



支出伝票

		代表者	✓	経理責任者	✓
科目	1 調査研究費 2 研修費 3 広報広聴費 4 要請・陳情活動費 5 会議費		6 資料作成費 7 資料購入費 8 人件費 ⑨ 事務所・事務費		
実施年月日	4年 12月 31日				
支払年月日	4年 12月 31日				
金額			15,000-		円
内容	1月分事務所賃料として				
支払先	(有)東海ハウジング				
備考	★ 宮城島史人議員 事務所賃料：¥30,000×1/2=¥15,000 所在地：清水区三保108-1 (契約書の写し等は4月分事務所賃料伝票に添付)				
				出納簿 確認欄	✓

*領収書及び内容を証する書類を添付してください。

現金出納簿への記入は支払年月日順に記入してください。

001107

支 払 証 明 書

金額	百万	十万	万	千	百	十	円
	¥	1	5	0	0	0	0

内 訳

- | | | |
|-----|------------|-----------|
| 科 目 | 1 調査研究費 | 6 資料作成費 |
| | 2 研 修 費 | 7 資料購入費 |
| | 3 広報広聴費 | 8 人件費 |
| | 4 要請・陳情活動費 | ⑨ 事務所・事務費 |
| | 5 会 議 費 | |

内 容

1月分事務所賃料として

(¥30,000 × 1/2 = ¥15,000)

支払年月日 4年 12月 31日

支払先住所 清水区三保108-7

支払先名称 (有)東海ハウジング

上記金額を政務活動経費として支払ったことを証明する。

4年 12月 31日

会派名 志政会

代表者名 後藤 哲朗

001108

支 出 伝 票

	代表者	✓	経 理 責任者	✓
科 目	1 調査研究費 2 研 修 費 3 広報広聴費 4 要請・陳情活動費 5 会 議 費 6 資料作成費 7 資料購入費 8 人件費 ⑨ 事務所・事務費			
実施年月日	4年 12月 31日			
支払年月日	4年 12月 31日			
金 額	53,021- 円			
内 容	12月分 管内調査旅費交通費・通信費			
支 払 先	児嶋喜彦議員 他5名			
備 考	★ 詳細は別紙			
	出納簿 確認欄	✓		

*領収書及び内容を証する書類を添付してください。

現金出納簿への記入は支払年月日順に記入してください。

001109

支 払 証 明 書

金額	百万	十万	万	千	百	十	円
		¥	5	3	0	2	1

内 訳

- | | | |
|-----|------------|-----------|
| 科 目 | 1 調査研究費 | 6 資料作成費 |
| | 2 研 修 費 | 7 資料購入費 |
| | 3 広報広聴費 | 8 人件費 |
| | 4 要請・陳情活動費 | ⑨ 事務所・事務費 |
| | 5 会 議 費 | |

内 容

12月分管内調査交通費及び通信費として

支払年月日 4年 12月 31日

支払先住所 駿河区豊田1丁目5-53

支払先名称 児嶋 喜彦 他

上記金額を政務活動経費として支払ったことを証明する。

4年 12月 31日

会派名 志政会

代表者名 後藤 哲朗

001110

令和4年12月分管内調査交通費・通信費

志政会

	議員名	支給額	受領印
1	児嶋 喜彦	7,616	
2	小山 悟	8,327	
3	宮城島 史人	9,502	
4	稲葉 寛之	12,380	
5	後藤 哲朗	9,020	
6	佐藤 成子	6,176	
	合計	53,021	

001111

管内調査交通費・通信費 計算表
令和4年12月分

令和4年12月31日

志政会代表

後藤哲朗 様

議員名 児嶋 喜彦

単位:円

区分	領収書計	内政務活動費支出額	備考
1 ガソリン代	7,186	3,593	
2 携帯電話代	1,772	886	
3 自宅インターネット代	6,274	3,137	
4 タクシー代	-	-	
5 運転代行代	-	-	
6 駐車場代	-	-	
7 バス・電車代	-	-	
計		7,616	

(注) 1 区分1~3については、按分率を1/2以内とする

(1/2を超えて実費支給とする場合は根拠資料を添付すること)。

2 区分4~7については、使用目的等を明らかにすること。

3 この様式により難しい場合は、別の様式によることができる。

領収書等貼付用紙

議員名 児嶋 喜彦

令和4年12月分【区分：ガソリン代・携帯電話代・自宅インターネット代】使用区分を丸囲みしてください

納品書
(領収書)

※熱紙なので保管にご注意下さい。

売上
2022年12月21日 19:34

上 _____ 様

ワライブ*カ(d)

レギュラー P-10 内税 10%
45.77L @157.00 ¥7186
02001.00

合計 ¥7,186
(内消費税等 ¥653)

前回プリカ残高 _____
今回プリカ残高 _____

前回ポイント残高 _____
加算ポイント 14P
今回ポイント残高 _____

ぶくるカード会員様
1円引+ポイントです。
(220059) 2022/12/21 (220059)
中村石油株式会社
静岡曲金SS
静岡市駿河区曲金3丁目4番6号
TEL054-286-4564
ポイントNo. 1856-04

納品書
(領収書)

※熱紙なので保管にご注意下さい。

売上
2022年12月21日 19:34

上 _____ 様

ワライブ*カ(d)

レギュラー P-10 内税 10%
45.77L @157.00 ¥7186
02001.00

合計 ¥7,186
(内消費税等 ¥653)

前回プリカ残高 _____
今回プリカ残高 _____

前回ポイント残高 _____
加算ポイント 14P
今回ポイント残高 _____

ぶくるカード会員様
1円引+ポイントです。
(220059) 2022/12/21 (220059)
中村石油株式会社
静岡曲金SS
静岡市駿河区曲金3丁目4番6号
TEL054-286-4564
ポイントNo. 1856-04

領収書等合計額(a)	按分率(b) ※1/2以内	政務活動費支出額(a) × (b)
7,186円	1/2	3,593円

* 1/2を超えて実費支給とする場合は、別途根拠資料を作成し添付すること。

※区分ごとに用紙を分けてください
※領収書等は枠内に重ならないように貼付してください

001113

領収書等貼付用紙

議員名 児嶋 喜彦

令和4年12月分【区分：ガソリン代・携帯電話代・自宅インターネット代】使用区分を丸囲みしてください

Large empty rectangular area for pasting receipts.

領収書等合計額(a)	按分率(b) ※1/2以内	政務活動費支出額(a) × (b)
1,772円	1/2	886円

* 1/2を超えて実費支給とする場合は、別途根拠資料を作成し添付すること。

※区分ごとに用紙を分けてください
※領収書等は枠内に重ならないように貼付してください

001114

Summary of your charges
ご利用料金内訳明細書

ご請求先番号: [Redacted]
Billing number

発行日 2022年 12月 11日

請求月 2022年 11月分
Month of Issue

ソフトバンク株式会社 (ワイモバイル)

電話番号 (お客さま番号等)	料 金 内 訳	内訳金額 (円)	税区分
[Redacted]	[Redacted]	[Redacted]	[Redacted]
	* * ご契約期間 * *		
	基本料 シンプルS [11月 1日~11月30日]	1,980	10%
	割引 おうち割 光セット (A)	-1,080	10%
	通話料 シンプルS	580	10%
	月額料 だれとでも定額	700	10%
	(だれとでも定額 通話回数 9回)		
	無料 無料通話分	-580	10%
	通信料 4G LTE / 5Gモバイルデータ通信@0円 2124Pkt	0	10%
	(通信量合計 2124Pkt [0.01GB])		
	通信料 メール (SMS) (SBM/他社宛)	9	10%
	月額料 ソフトバンクWi-Fiスポット	467	10%
	無料 ソフトバンクWi-Fiスポット無料特典 (467円 × 100%)	-467	10%
	月額料 データ増量オプション	500	10%
	割引 データ増量オプション	-500	10%
	その他 ユニバーサルサービス料	2	10%
	小計	1,611	
	合計	[Redacted]	
	内課税対象額 10%		
	内課税対象額 計		
	消費税等 10%		
	消費税等 計		
	ご請求金額		
	(税込金額 計 10%)		
	(課税対象外 計)		

※ユニバーサルサービス・電話リレーサービスに関しては、(一社)電気通信事業者協会のHPをご参照ください。 <https://www.tca.or.jp/> (1/ 1頁)
 ※更新月等の各種ご契約内容についてはMy Y!mobileの契約内容照会よりご確認ください。
 ※他社債権にかかる消費税率は購入元からの明細等をご確認ください。
 ※経過措置対象の取引は旧税率を適用しています。

001115

領収書等貼付用紙

議員名 児嶋 喜彦

令和4年12月分【区分：ガソリン代・携帯電話代 自宅インターネット代】使用区分を丸囲みしてください

領収書等合計額(a)	按分率(b) ※1/2以内	政務活動費支出額(a) × (b)
6,274円	1/2	3,137円

* 1/2を超えて実費支給とする場合は、別途根拠資料を作成し添付すること。

※区分ごとに用紙を分けてください
※領収書等は枠内に重ならないように貼付してください

001116

Summary of your charges
ご利用料金内訳明細書

ご請求先番号: [Redacted]
Billing number

発行日 2022年 12月 11日

請求月 2022年 11月分
Month of Issue

ソフトバンク株式会社 (ワイモバイル)

電話番号 (お客さま番号等)	料 金 内 訳	内訳金額 (円)	税区分
[Redacted]	利用料 SoftBank光/SoftBankAir (10%課税対象分) 小計	6,274 6,274	内 税
[Redacted]	[Redacted]	[Redacted]	[Redacted]

※ユニバーサルサービス・電話リレーサービスに関しては、(一社)電気通信事業者協会のHPをご参照ください。 <https://www.tea.or.jp/>
 ※更新月等の各種ご契約内容についてはMy Ymobileの契約内容照会よりご確認ください。
 ※他社債権にかかる消費税率は購入元からの明細等をご確認ください。
 ※経過措置対象の取引は旧税率を適用しています。

管内調査交通費・通信費 計算表
令和4年12月分

令和4年12月31日

志政会代表

後藤哲朗 様

議員名 小山 悟

単位:円

区分	領収書計	内政務活動費支出額	備考
1 ガソリン代	6,808	3,404	
2 携帯電話代	4,072	2,036	
3 インターネット代	5,775	2,887	
4 タクシー代	-	-	
5 運転代行代	-	-	
6 駐車場代	-	-	
7 バス・電車代	-	-	
計		8,327	

(注) 1 区分1～3については、按分率を1/2以内とする

(1/2を超えて実費支給とする場合は根拠資料を添付すること)。

2 区分4～7については、使用目的等を明らかにすること。

3 この様式により難しい場合は、別の様式によることができる。

001118

キーパーコーティング好評受付中！！
車検は早い安い安心の<おまかせ車検>



お客様控え
apollo station (クレジット領収書)

270664

パティオ草薙SS
TEL 054-262-7751
サガミシード (株)
静岡県静岡市駿河区中吉田4-1-21
TEL 054-262-7751

売上 2022年12月13日 15:07

KOYAMA SATORU 様
クレジット

レギュラー P-1(内)
43.64L 0156.0 6808円
01200.00
(内、77%油種値引 -02.0 -87円)

合計 6,808円
(内、消費税等(10.00%) 619円)
(内、P支払可能金額 6,808円)

支払区分：一括
承認No. 0007781703
端末識別番号：0817501270664
端末処理番号：04397 ATC：00AA
IC/MS識別子：IC
AID:A0000000651010
JCB Credit
カードシーケンス番号：00

楽天カード会員
取引コード

基本ポイント 21P

利用可能ポイント

楽天ポイントカードのキャンペーン
情報をアプリで配信中
期間限定ポイントなど貯まったポイント
も街のお買い物に使えて便利

ポイント残高の反映にはお時間をいただく
場合があります。

伝No: 10594 担当

※ 本書保管上のお願い
財布・手帳等にはさんで保管頂く場
合は、印刷面を内側に折り保管をお
願いたします。

キーパーコーティング好評受付中！！
車検は早い安い安心の<おまかせ車検>



お客様控え
apollo station (クレジット領収書)

270664

パティオ草薙SS
TEL 054-262-7751
サガミシード (株)
静岡県静岡市駿河区中吉田4-1-21
TEL 054-262-7751

売上 2022年12月13日 15:07

KOYAMA SATORU 様
クレジット

レギュラー P-1(内)
43.64L 0156.0 6808円
01200.00
(内、77%油種値引 -02.0 -87円)

合計 6,808円
(内、消費税等(10.00%) 619円)
(内、P支払可能金額 6,808円)

支払区分：一括
承認No. 0007781703
端末識別番号：0817501270664
端末処理番号：04397 ATC：00AA
IC/MS識別子：IC
AID:A0000000651010
JCB Credit
カードシーケンス番号：00

楽天カード会員
取引コード

基本ポイント 21P

利用可能ポイント

楽天ポイントカードのキャンペーン
情報をアプリで配信中
期間限定ポイントなど貯まったポイント
も街のお買い物に使えて便利

ポイント残高の反映にはお時間をいただく
場合があります。

伝No: 10594 担当

※ 本書保管上のお願い
財布・手帳等にはさんで保管頂く場
合は、印刷面を内側に折り保管をお
願いたします。

名 小山 悟

】使用区分を丸囲みしてください

務活動費支出額(a) × (b)

6,808円

1/2

3,404円

* 1/2を超えて実費支給とする場合は、別途根拠資料を作成し添付すること。

※区分ごとに用紙を分けてください
※領収書等は枠内に重ならないように貼付してください

001119

領収書等貼付用紙

議員名 小山 悟

令和4年12月分【区分：ガソリン代・携帯電話代・自宅インターネット代】使用区分を丸囲みしてください

Large empty rectangular area for pasting receipts.

領収書等合計額(a)	按分率(b) ※1/2以内	政務活動費支出額(a) × (b)
4,072円	1/2	2,036円

* 1/2を超えて実費支給とする場合は、別途根拠資料を作成し添付すること。

※区分ごとに用紙を分けてください
※領収書等は枠内に重ならないように貼付してください

001120

内訳項目 金額 (円) BREAKDOWN BY CATEGORY (YEN)	内訳金額 (円) AMOUNT (YEN)	内訳等詳細 (DETAILS OF BREAKDOWN)		税区分 (TAX)
		ご利用期間 (11/1~11/30)		
◇基本使用料等 (計) 2,700	2,700	ahamo		合算
	0	(参考) 高速通信ご利用データ量は	2.3G	合算
◇通話料・通信料 (計) 1,000	1,000	かけ放題オプション定額料 (1000円)		合算
◇その他ご利用料金等 (計) 2	2	ユニバーサルサービス料/基本	1番号あたり2円のご請求となります	合算
◇決済サービス代金等 (計) 130	130	iTunes	12月請求分	非対象等
◇消費税等相当額 (計) 370	370	消費税等相当額 (合計)	合算表示の料金合計×10%	
◇合計 4,202	4,202	合計		
		<NTTドコモからのお知らせ>		
		○継続利用期間は、11月末で		
		○ポイントのお知らせ		
		11月ご利用分に対する獲得ポイントは、	30です。	
		(ポイント進呈の対象になるご利用金額は、	3,702円です。)	
		※その他の獲得ポイントはWEBをご確認ください。		

ユニバーサルサービス料について
 ユニバーサルサービス料は、あまねく日本全国においてユニバーサルサービス (NTT東西の加入電話等) の提供を確保するためにご負担いただく料金です。
 なお、社団法人電気通信事業者協会から1番号当たりの費用 (番号単価) が公表されています。

領収書等貼付用紙

議員名 小山 悟

令和4年12月分【区分：ガソリン代・携帯電話代・自宅インターネット代】使用区分を丸囲みしてください

領収書等合計額(a)	按分率(b) ※1/2以内	政務活動費支出額(a) × (b)
5,775円	1/2	2,887円

* 1/2を超えて実費支給とする場合は、別途根拠資料を作成し添付すること。

※区分ごとに用紙を分けてください

※領収書等は枠内に重ならないように貼付してください

001122

利用料金のお知らせ

小山 悟様

中部テレコミュニケーション株式会社

お客さまID	[REDACTED]
ご請求金額	[REDACTED]
振替日	ご利用クレジット会社の規約に基づく振替日
カード利用日	2022年12月11日
ご利用年月	2022年11月分
支払方法	クレジットカード決済

ご利用内容	内訳	金額(円)	備考
光インターネット	10Gホーム EX (タイプC) 月額料金	6,050	11/1 - 11/30
各種割引サービス	10ギガトリプル割	-460	11/1 - 11/30
	開通後割引	-340	11/1 - 11/30
	[REDACTED]	[REDACTED]	
	[REDACTED]	[REDACTED]	
	[REDACTED]	[REDACTED]	
	[REDACTED]	[REDACTED]	
	[REDACTED]	[REDACTED]	
	[REDACTED]	[REDACTED]	

001123

管内調査交通費・通信費 計算表
令和4年12月分

令和4年12月31日

志政会代表

後藤哲朗 様

議員名 宮城島 史人

単位:円

区分	領収書計	内政務活動費支出額	備考
1 ガソリン代	10,277	5,138	
2 携帯電話代	3,140	1,570	
3 インターネット代	5,588	2,794	
4 タクシー代	-	-	
5 運転代行代	-	-	
6 駐車場代	-	-	
7 バス・電話代	-	-	
計		9,502	

(注) 1 区分1～3については、按分率を1/2以内とする

(1/2を超えて実費支給とする場合は根拠資料を添付すること)。

2 区分4～7については、使用目的等を明らかにすること。

3 この様式により難しい場合は、別の様式によることができる。

領収書等貼付用紙

議員名 宮城島 史人

令和4年12月分【区分：ガソリン代】携帯電話代・自宅インターネット代】使用区分を丸囲みしてください



納品書 (領収書)

コアエネルギー株式会社
清水三保SS
静岡県静岡市清水区折戸533-3
TEL:054-334-0860

2022/12/01(木)16:11 2022/12/01

現金メンバー様
先上 現金メンバー (自SS)

4029 001200
レギュラーガソリン ¥5136
32.30L, J @159 L- 1 N- 1

合計 ¥5,136
(内消費税等 ¥467)
1万 4864 6千 864
※上記にて領収書とさせていただきます

定休日のご案内
2022年1月より 毎週水曜日
第2第4日曜日となります。

No.0122 担当: [Redacted]



納品書 (領収書)

コアエネルギー株式会社
清水三保SS
静岡県静岡市清水区折戸533-3
TEL:054-334-0860

2022/12/01(木)16:11 2022/12/01

現金メンバー様
先上 現金メンバー (自SS)

4029 001200
レギュラーガソリン ¥5136
32.30L, J @159 L- 1 N- 1

合計 ¥5,136
(内消費税等 ¥467)
1万 4864 6千 864
※上記にて領収書とさせていただきます

定休日のご案内
2022年1月より 毎週水曜日
第2第4日曜日となります。

No.0122 担当: [Redacted]

領収書等合計額(a)	按分率(b) ※1/2以内	政務活動費支出額(a) × (b)
10,277円	1/2	5,138円

* 1/2を超えて実費支給とする場合は、別途根拠資料を作成し添付すること。

※区分ごとに用紙を分けてください
※領収書等は枠内に重ならないように貼付してください

001125

領収書等貼付用紙

議員名 宮城島 史人

令和4年12月分【区分：ガソリン代】携帯電話代・自宅インターネット代】使用区分を丸囲みしてください



納品書 (領収書)

コアエネルギー株式会社
清水三保SS
静岡県静岡市清水区折戸533-3
TEL:054-334-0860

2022/12/26(月)12:30 2022/12/26

現金メンバー様
先生 現金メンバー (目SS)

8190 001200
レギュラーガソリン ¥5141
32.54L, J @158 L- 1 N- 1

合計 ¥5,141
(内消費税等 ¥467)
1万 4859 6千 859
※上記にて領収書とさせていただきます

定休日のご案内
2022年1月より 毎週水曜日
第2第4日曜日となります。

No. 3966 担当: [Redacted]



納品書 (領収書)

コアエネルギー株式会社
清水三保SS
静岡県静岡市清水区折戸533-3
TEL:054-334-0860

2022/12/26(月)12:30 2022/12/26

現金メンバー様
先生 現金メンバー (目SS)

8190 001200
レギュラーガソリン ¥5141
32.54L, J @158 L- 1 N- 1

合計 ¥5,141
(内消費税等 ¥467)
1万 4859 6千 859
※上記にて領収書とさせていただきます

定休日のご案内
2022年1月より 毎週水曜日
第2第4日曜日となります。

No. 3966 担当: [Redacted]

領収書等合計額(a)	按分率(b) ※1/2以内	政務活動費支出額(a) × (b)

* 1/2を超えて実費支給とする場合は、別途根拠資料を作成し添付すること。

※区分ごとに用紙を分けてください
※領収書等は枠内に重ならないように貼付してください

001126

領収書等貼付用紙

議員名 宮城島 史人

令和4年12月分【区分：ガソリン代 **携帯電話代**・自宅インターネット代】使用区分を丸囲みしてください

郵便はがき

○○○○○ 表面からの続きです

電話番号（お客さま番号等）	料金	内訳	内訳金額（円）	税区分
		消費税等 10% 消費税等 計 ご請求金額 (税込金額 計 10%) (課税対象外 計)		

ソフトバンク株式会社 発行日 2022年 12月 11日
〒105-7529 東京都港区海岸一丁目7番1号

ご利用料金のお知らせ【口座振替】
(NOTICE OF YMOBILE SERVICE CHARGES)

日頃は当サービスをご利用いただき誠にありがとうございます。
Thank you very much for using ymobile service.

右記の請求金額をご指定の口座から振替させていただきます。振替日の前日までにご指定の口座にご入金ください。なお、お振替ができなかった際は、延滞利息がかかることや、ご利用が停止になる場合がございますので、必ず振替日前日までに口座残高のご確認をお願いいたします。
金融機関の通帳にはソフトバンクモバイル、ソフトバンクMB、SMFS等と印字されます。

お知らせ

H-11G3AA21510076279#

次の お料 金 口 座 振 替 (Notice for your next payment)	請求先番号	
	請求額	
前の お 月 お 金 口 座 振 替 (Notice for your previous payment)	振替日	2022年12月26日(月)
	金融機関名	
	支店名	
	口座種目・番号	
	利用月	2022年10月分
	請求額 (内消費税等)	
	振替日	2022年11月28日
	振替結果は通帳の記載等でご確認下さいませようお願い致します。	

領収書等合計額(a)	按分率(b) ※1/2以内	政務活動費支出額(a) × (b)
3,140円	1/2	1,570円
* 1/2を超えて実費支給とする場合は、別途根拠資料を作成し添付すること。		

※区分ごとに用紙を分けてください
※領収書等は枠内に重ならないように貼付してください

001127

ご利用料金内訳明細書 お客さまのご請求締日は毎月末日になります。

電話番号 (お客さま番号等) 料金 内訳 金額 (円) 税区分

発行日 2022年 12月 11日

お客さまご契約数

基本料	シンアルS [11月 1日~11月30日]	1,980	10%
割引	おうち割 光セット (A)	-1,080	10%
通話料	シンアルS	1,420	10%
月額料	スーパーだれとでも定額 (S)	1,700	10%
割引	スーパーだれとでも定額 (S)	-1,000	10%
月額料	スーパーだれとでも定額 (S) 通話回数 23回	-1,420	10%
割引	スーパーだれとでも定額 (S) 無料通話分	0	10%
通話料	データ通信 (3G) @0円 376245Pkt	0	10%
通信料	データ通信 (4G/5G) @0円 42767089Pkt	6	10%
通信料	データ通信 (4G/5G) @0円 42767089Pkt (通信量合計 43143314Pkt [5.15GB])	57	10%
通信料	メール (SMS) (SBM/他社宛)	467	10%
通信料	ソフトバンクWi-Fiスポット	-467	10%
月額料	ソフトバンクWi-Fiスポット無料特典 (4.67円 × 100%)	690	10%
月額料	故障安心パックプラス	500	10%
月額料	データ増量オプション	500	10%
割引	ソフトバンク ワイモバイルまとめて支払い (Google Play) ご利用分	250	10%
割引	おうち割 ぜんせーと (A)	50	10%
利用料	おうちでなご電気代等 (2022年10月分)	12,177	10%
その他	ユニバーサルサービス料	15,232	10%
	小計		

ご契約期間 * * *
 シンアルS [11月 1日~11月30日]
 おうち割 光セット (A)
 シンアルS
 スーパーだれとでも定額 (S)
 スーパーだれとでも定額 (S)
 スーパーだれとでも定額 (S) 通話回数 23回
 スーパーだれとでも定額 (S) 無料通話分
 データ通信 (3G) @0円 376245Pkt
 データ通信 (4G/5G) @0円 42767089Pkt
 データ通信 (4G/5G) @0円 42767089Pkt (通信量合計 43143314Pkt [5.15GB])
 メール (SMS) (SBM/他社宛)
 ソフトバンクWi-Fiスポット
 ソフトバンクWi-Fiスポット無料特典 (4.67円 × 100%)
 故障安心パックプラス
 データ増量オプション
 ソフトバンク ワイモバイルまとめて支払い (Google Play) ご利用分
 おうち割 ぜんせーと (A)
 おうちでなご電気代等 (2022年10月分)
 ユニバーサルサービス料

※ * * *
 基本料 シンアルS [11月 1日~11月30日]
 割引 おうち割 光セット (A)
 通話料 シンアルS
 月額料 スーパーだれとでも定額 (S)
 割引 スーパーだれとでも定額 (S)
 月額料 スーパーだれとでも定額 (S) 通話回数 23回
 割引 スーパーだれとでも定額 (S) 無料通話分
 通話料 データ通信 (3G) @0円 376245Pkt
 通信料 データ通信 (4G/5G) @0円 42767089Pkt
 通信料 データ通信 (4G/5G) @0円 42767089Pkt (通信量合計 43143314Pkt [5.15GB])
 通信料 メール (SMS) (SBM/他社宛)
 通信料 ソフトバンクWi-Fiスポット
 月額料 ソフトバンクWi-Fiスポット無料特典 (4.67円 × 100%)
 月額料 故障安心パックプラス
 月額料 データ増量オプション
 割引 ソフトバンク ワイモバイルまとめて支払い (Google Play) ご利用分
 割引 おうち割 ぜんせーと (A)
 利用料 おうちでなご電気代等 (2022年10月分)
 その他 ユニバーサルサービス料

※ * * *
 基本料 シンアルS [11月 1日~11月30日]
 割引 おうち割 光セット (A)
 通話料 シンアルS
 月額料 スーパーだれとでも定額 (S)
 割引 スーパーだれとでも定額 (S)
 月額料 スーパーだれとでも定額 (S) 通話回数 23回
 割引 スーパーだれとでも定額 (S) 無料通話分
 通話料 データ通信 (3G) @0円 376245Pkt
 通信料 データ通信 (4G/5G) @0円 42767089Pkt
 通信料 データ通信 (4G/5G) @0円 42767089Pkt (通信量合計 43143314Pkt [5.15GB])
 通信料 メール (SMS) (SBM/他社宛)
 通信料 ソフトバンクWi-Fiスポット
 月額料 ソフトバンクWi-Fiスポット無料特典 (4.67円 × 100%)
 月額料 故障安心パックプラス
 月額料 データ増量オプション
 割引 ソフトバンク ワイモバイルまとめて支払い (Google Play) ご利用分
 割引 おうち割 ぜんせーと (A)
 利用料 おうちでなご電気代等 (2022年10月分)
 その他 ユニバーサルサービス料

※ * * *
 基本料 シンアルS [11月 1日~11月30日]
 割引 おうち割 光セット (A)
 通話料 シンアルS
 月額料 スーパーだれとでも定額 (S)
 割引 スーパーだれとでも定額 (S)
 月額料 スーパーだれとでも定額 (S) 通話回数 23回
 割引 スーパーだれとでも定額 (S) 無料通話分
 通話料 データ通信 (3G) @0円 376245Pkt
 通信料 データ通信 (4G/5G) @0円 42767089Pkt
 通信料 データ通信 (4G/5G) @0円 42767089Pkt (通信量合計 43143314Pkt [5.15GB])
 通信料 メール (SMS) (SBM/他社宛)
 通信料 ソフトバンクWi-Fiスポット
 月額料 ソフトバンクWi-Fiスポット無料特典 (4.67円 × 100%)
 月額料 故障安心パックプラス
 月額料 データ増量オプション
 割引 ソフトバンク ワイモバイルまとめて支払い (Google Play) ご利用分
 割引 おうち割 ぜんせーと (A)
 利用料 おうちでなご電気代等 (2022年10月分)
 その他 ユニバーサルサービス料

※ * * *
 基本料 シンアルS [11月 1日~11月30日]
 割引 おうち割 光セット (A)
 通話料 シンアルS
 月額料 スーパーだれとでも定額 (S)
 割引 スーパーだれとでも定額 (S)
 月額料 スーパーだれとでも定額 (S) 通話回数 23回
 割引 スーパーだれとでも定額 (S) 無料通話分
 通話料 データ通信 (3G) @0円 376245Pkt
 通信料 データ通信 (4G/5G) @0円 42767089Pkt
 通信料 データ通信 (4G/5G) @0円 42767089Pkt (通信量合計 43143314Pkt [5.15GB])
 通信料 メール (SMS) (SBM/他社宛)
 通信料 ソフトバンクWi-Fiスポット
 月額料 ソフトバンクWi-Fiスポット無料特典 (4.67円 × 100%)
 月額料 故障安心パックプラス
 月額料 データ増量オプション
 割引 ソフトバンク ワイモバイルまとめて支払い (Google Play) ご利用分
 割引 おうち割 ぜんせーと (A)
 利用料 おうちでなご電気代等 (2022年10月分)
 その他 ユニバーサルサービス料

※ * * *
 基本料 シンアルS [11月 1日~11月30日]
 割引 おうち割 光セット (A)
 通話料 シンアルS
 月額料 スーパーだれとでも定額 (S)
 割引 スーパーだれとでも定額 (S)
 月額料 スーパーだれとでも定額 (S) 通話回数 23回
 割引 スーパーだれとでも定額 (S) 無料通話分
 通話料 データ通信 (3G) @0円 376245Pkt
 通信料 データ通信 (4G/5G) @0円 42767089Pkt
 通信料 データ通信 (4G/5G) @0円 42767089Pkt (通信量合計 43143314Pkt [5.15GB])
 通信料 メール (SMS) (SBM/他社宛)
 通信料 ソフトバンクWi-Fiスポット
 月額料 ソフトバンクWi-Fiスポット無料特典 (4.67円 × 100%)
 月額料 故障安心パックプラス
 月額料 データ増量オプション
 割引 ソフトバンク ワイモバイルまとめて支払い (Google Play) ご利用分
 割引 おうち割 ぜんせーと (A)
 利用料 おうちでなご電気代等 (2022年10月分)
 その他 ユニバーサルサービス料

※ * * *
 基本料 シンアルS [11月 1日~11月30日]
 割引 おうち割 光セット (A)
 通話料 シンアルS
 月額料 スーパーだれとでも定額 (S)
 割引 スーパーだれとでも定額 (S)
 月額料 スーパーだれとでも定額 (S) 通話回数 23回
 割引 スーパーだれとでも定額 (S) 無料通話分
 通話料 データ通信 (3G) @0円 376245Pkt
 通信料 データ通信 (4G/5G) @0円 42767089Pkt
 通信料 データ通信 (4G/5G) @0円 42767089Pkt (通信量合計 43143314Pkt [5.15GB])
 通信料 メール (SMS) (SBM/他社宛)
 通信料 ソフトバンクWi-Fiスポット
 月額料 ソフトバンクWi-Fiスポット無料特典 (4.67円 × 100%)
 月額料 故障安心パックプラス
 月額料 データ増量オプション
 割引 ソフトバンク ワイモバイルまとめて支払い (Google Play) ご利用分
 割引 おうち割 ぜんせーと (A)
 利用料 おうちでなご電気代等 (2022年10月分)
 その他 ユニバーサルサービス料

※ * * *
 基本料 シンアルS [11月 1日~11月30日]
 割引 おうち割 光セット (A)
 通話料 シンアルS
 月額料 スーパーだれとでも定額 (S)
 割引 スーパーだれとでも定額 (S)
 月額料 スーパーだれとでも定額 (S) 通話回数 23回
 割引 スーパーだれとでも定額 (S) 無料通話分
 通話料 データ通信 (3G) @0円 376245Pkt
 通信料 データ通信 (4G/5G) @0円 42767089Pkt
 通信料 データ通信 (4G/5G) @0円 42767089Pkt (通信量合計 43143314Pkt [5.15GB])
 通信料 メール (SMS) (SBM/他社宛)
 通信料 ソフトバンクWi-Fiスポット
 月額料 ソフトバンクWi-Fiスポット無料特典 (4.67円 × 100%)
 月額料 故障安心パックプラス
 月額料 データ増量オプション
 割引 ソフトバンク ワイモバイルまとめて支払い (Google Play) ご利用分
 割引 おうち割 ぜんせーと (A)
 利用料 おうちでなご電気代等 (2022年10月分)
 その他 ユニバーサルサービス料

※ * * *
 基本料 シンアルS [11月 1日~11月30日]
 割引 おうち割 光セット (A)
 通話料 シンアルS
 月額料 スーパーだれとでも定額 (S)
 割引 スーパーだれとでも定額 (S)
 月額料 スーパーだれとでも定額 (S) 通話回数 23回
 割引 スーパーだれとでも定額 (S) 無料通話分
 通話料 データ通信 (3G) @0円 376245Pkt
 通信料 データ通信 (4G/5G) @0円 42767089Pkt
 通信料 データ通信 (4G/5G) @0円 42767089Pkt (通信量合計 43143314Pkt [5.15GB])
 通信料 メール (SMS) (SBM/他社宛)
 通信料 ソフトバンクWi-Fiスポット
 月額料 ソフトバンクWi-Fiスポット無料特典 (4.67円 × 100%)
 月額料 故障安心パックプラス
 月額料 データ増量オプション
 割引 ソフトバンク ワイモバイルまとめて支払い (Google Play) ご利用分
 割引 おうち割 ぜんせーと (A)
 利用料 おうちでなご電気代等 (2022年10月分)
 その他 ユニバーサルサービス料

※ * * *
 基本料 シンアルS [11月 1日~11月30日]
 割引 おうち割 光セット (A)
 通話料 シンアルS
 月額料 スーパーだれとでも定額 (S)
 割引 スーパーだれとでも定額 (S)
 月額料 スーパーだれとでも定額 (S) 通話回数 23回
 割引 スーパーだれとでも定額 (S) 無料通話分
 通話料 データ通信 (3G) @0円 376245Pkt
 通信料 データ通信 (4G/5G) @0円 42767089Pkt
 通信料 データ通信 (4G/5G) @0円 42767089Pkt (通信量合計 43143314Pkt [5.15GB])
 通信料 メール (SMS) (SBM/他社宛)
 通信料 ソフトバンクWi-Fiスポット
 月額料 ソフトバンクWi-Fiスポット無料特典 (4.67円 × 100%)
 月額料 故障安心パックプラス
 月額料 データ増量オプション
 割引 ソフトバンク ワイモバイルまとめて支払い (Google Play) ご利用分
 割引 おうち割 ぜんせーと (A)
 利用料 おうちでなご電気代等 (2022年10月分)
 その他 ユニバーサルサービス料

※ * * *
 基本料 シンアルS [11月 1日~11月30日]
 割引 おうち割 光セット (A)
 通話料 シンアルS
 月額料 スーパーだれとでも定額 (S)
 割引 スーパーだれとでも定額 (S)
 月額料 スーパーだれとでも定額 (S) 通話回数 23回
 割引 スーパーだれとでも定額 (S) 無料通話分
 通話料 データ通信 (3G) @0円 376245Pkt
 通信料 データ通信 (4G/5G) @0円 42767089Pkt
 通信料 データ通信 (4G/5G) @0円 42767089Pkt (通信量合計 43143314Pkt [5.15GB])
 通信料 メール (SMS) (SBM/他社宛)
 通信料 ソフトバンクWi-Fiスポット
 月額料 ソフトバンクWi-Fiスポット無料特典 (4.67円 × 100%)
 月額料 故障安心パックプラス
 月額料 データ増量オプション
 割引 ソフトバンク ワイモバイルまとめて支払い (Google Play) ご利用分
 割引 おうち割 ぜんせーと (A)
 利用料 おうちでなご電気代等 (2022年10月分)
 その他 ユニバーサルサービス料

※ * * *
 基本料 シンアルS [11月 1日~11月30日]
 割引 おうち割 光セット (A)
 通話料 シンアルS
 月額料 スーパーだれとでも定額 (S)
 割引 スーパーだれとでも定額 (S)
 月額料 スーパーだれとでも定額 (S) 通話回数 23回
 割引 スーパーだれとでも定額 (S) 無料通話分
 通話料 データ通信 (3G) @0円 376245Pkt
 通信料 データ通信 (4G/5G) @0円 42767089Pkt
 通信料 データ通信 (4G/5G) @0円 42767089Pkt (通信量合計 43143314Pkt [5.15GB])
 通信料 メール (SMS) (SBM/他社宛)
 通信料 ソフトバンクWi-Fiスポット
 月額料 ソフトバンクWi-Fiスポット無料特典 (4.67円 × 100%)
 月額料 故障安心パックプラス
 月額料 データ増量オプション
 割引 ソフトバンク ワイモバイルまとめて支払い (Google Play) ご利用分
 割引 おうち割 ぜんせーと (A)
 利用料 おうちでなご電気代等 (2022年10月分)
 その他 ユニバーサルサービス料

後納郵便
 のモバイル
 mobile

展
 要

宮城島 史人 様
 H-11G3AA21510076279#

 B2022/985329225122+11C

今月のトピックス (TOPICS)
 ●ワイモバイルのお支払いが年会費無料のPayPayカードがお得です。新規ご入会でPayPayポイントがプレゼント!是非この機会に入会をご検討ください。
 ●口座振替をご利用の機会に年会費を無料に引き上げさせていただきます。
 ●請求書 (手数料有料) にお支払い方法を変更することがあります。 (別途、払込処理手数料も発生します)
 ●SoftBank光/SoftBankAirの記載がある場合、前月1日~末日ご利用分となります。請求内訳はMy Y!mobileをご確認ください。

(お問合せ先)
 ワイモバイルカスタマーサポート
<https://ymobile.jp/suulhcz>
 ※オペレーターをご希望の方もご55

ソフトバンク株式会社
 (随時先)

5-7529 東京都港区海岸一丁目7番1号 〒981-3341 新仙台郵便局 私書箱第24号

表面のこの部分と裏面の右下からゆっくりとはがれて中を覗くください。

001128

裏面も必ずご確認ください

領収書等貼付用紙

議員名 宮城島 史人

令和4年12月分【区分：ガソリン代・携帯電話代 自宅インターネット代】使用区分を丸囲みしてください

領収書等合計額(a)	按分率(b) ※1/2以内	政務活動費支出額(a) × (b)
5,588円	1/2	2,794円

* 1/2を超えて実費支給とする場合は、別途根拠資料を作成し添付すること。

※区分ごとに用紙を分けてください
※領収書等は枠内に重ならないように貼付してください

001129

後納郵便
のモバイル
mobile



宮城島 史人 様

H-11G3AA21510076279#



B20227985329225122+11C

今月のトピックス (TOPICS)

- ワイモバイルのお支払いに年会費無料のPayPayカードがお得です。新規ご入会でPayPayポイントプレゼント！是非この機会に年会をご検討ください。
- 口座振替をご利用のお客さまで残高不足により一定の回数で引き落としができなかった場合、払込用紙によるご請求書(手数料有料)にお支払い方法を変更することがあります。(別途、払込処理手数料も発生します)
- SoftBank光/SoftBankAirの記載がある場合、前月1日~末日ご利用分となります。請求内訳はMy Y!mobileをご確認ください。

(お問合せ先)
ワイモバイルカスタマーサポート
<https://ymobile.jp/s/ULHCz>
※オペレーターをご希望の方もこちら



ソフトバンク株式会社

(〒付宛)
5-7529 東京都港区海岸一丁目7番1号 〒981-3941 仙台台郵便局 私書箱第24号

表面のこの部分と裏面の左下からゆっくりとりはがして中をご覧ください。

ご利用料金内訳明細書 お客さまのご請求締日は毎月末日になります。

電話番号 (お客さま番号等) 料 金 内 訳 お客さまご契約数

利用料	SoftBank光/SoftBankAir (10%課税対象分)	3,718	円
利用料	SoftBank光/SoftBankAir (課税対象外等)	1,650	円
手数料	請求書発行手数料	200	円
		5,568	円

小計

発行日	2022年	12月	11日
内 訳	金 額	種 別	納区分

※ユニバーサルサービス、電話リレーサービスに限り、(一社)電気通信事業者協会のIPもご利用できない、<https://www.tec.or.jp/> ※翌月締りの請求ご請求内容についてはMy Y!mobileの契約内容照会よりご確認ください
※他社債権にかからず請求書は本人からの請求書とご請求ください、請求書請求対象の契約は団体等専用です。

裏面も必ずご確認ください

001130

管内調査交通費・通信費 計算表
令和4年12月分

令和4年12月31日

志政会代表

後藤哲朗 様

議員名 稲葉 寛之

単位:円

区分		領収書計	内政務活動費支出額	備考
1	ガソリン代	15,429	7,714	
2	携帯電話代	9,332	4,666	
3	インターネット代	-	-	
4	タクシー代	-	-	
5	運転代行代	-	-	
6	駐車場代	-	-	
7	バス・電車代	-	-	
計			12,380	

- (注) 1 区分1～3については、按分率を1/2以内とする
(1/2を超えて実費支給とする場合は根拠資料を添付すること)。
2 区分4～7については、使用目的等を明らかにすること。
3 この様式により難しい場合は、別の様式によることができる。

領収書等貼付用紙

議員名 稲葉 寛之

令和4年12月分【区分: ガソリン代・携帯電話代・自宅インターネット代】使用区分を丸囲みしてください

EneJet

納品書(領収書)

2022年12月09日 08:00

売上
UC カード カイノ 様
ト-カ
提携カード
車両番号 実車番
020101
レギュラーガソリン P-12
25.45L *

167円 ¥4,250
合計 ¥4,250
(消費税10%対象 ¥4,250
内消費税等 ¥386)

クレジット支払
A0000000031010
VISACREDIT
有効期限: XX/XX NC IC
支払方法: 一括払い
承認番号: 0021105

現金でお買上げの場合は領収書に控えさせて頂きます。
消費税額表示のない場合は消費税を請求書にて
ご請求いたします。
消費税には、地方消費税が含まれています。

S-net静岡(株)
セルフ清水草薙SS
静岡県 静岡市 清水区
長崎南町6-38 SS-483715
場所コード: 8771
シートNo 3256-04
デ-5No6446-6449
電話番号17-19386

2022/12/10

EneJet

納品書(領収書)

2022年12月09日 08:00

売上
UC カード カイノ 様
ト-カ
提携カード
車両番号 実車番
020101
レギュラーガソリン P-12
25.45L *

167円 ¥4,250
合計 ¥4,250
(消費税10%対象 ¥4,250
内消費税等 ¥386)

クレジット支払
A0000000031010
VISACREDIT
有効期限: XX/XX NC IC
支払方法: 一括払い
承認番号: 0021105

現金でお買上げの場合は領収書に控えさせて頂きます。
消費税額表示のない場合は消費税を請求書にて
ご請求いたします。
消費税には、地方消費税が含まれています。

S-net静岡(株)
セルフ清水草薙SS
静岡県 静岡市 清水区
長崎南町6-38 SS-483715
場所コード: 8771
シートNo 3256-04
デ-5No6446-6449
電話番号17-19386

2022/12/10

領収書等合計額(a)	按分率(b) ※1/2以内	政務活動費支出額(a) × (b)
15,429円	1/2	7,714円

* 1/2を超えて実費支給とする場合は、別途根拠資料を作成し添付すること。

※区分ごとに用紙を分けてください
※領収書等は枠内に重ならないように貼付してください

001132

領収書等貼付用紙

議員名 稲葉 寛之

令和4年12月分【区分: ガソリン代・携帯電話代・自宅インターネット代】使用区分を丸囲みしてください

ENEOS

納品書(領収書)

2022年12月17日 10:03

売上 UCカード 加付 様 トーク 提携カード 車両番号 実車番 0026-00 レギュラー P13 数量 25.28L * 単価 161円 ￥4,070

合計 ￥4,070 (消費税10%対象 ￥4,070 内消費税等 ￥370)

クレジット支払 A0000000031010 VISACREDIT 有効期限: XX/XX NC IC 支払方法: 一括払い 承認番号: 0021220

Tカード番号 利用ポイント 12P 特別P 0P 今回計 12P

利用可能ポイント 本日付与されたポイントは2~3日目に降に反映されます。有効期限切替の理由で、Tカードにポイントが加算されないことがあります。詳細はwww.tsite.jpにてご確認ください。

現金でお買上げの場合は領収書控えを必ずお持ちください。消費税額表示のみの場合は消費税を請求書にてご請求いたします。消費税には、地方消費税が含まれています。

株式会社 ENEOSウイング 清水インター東TS セルフ 静岡県 静岡市 清水区 横砂1546-1 TEL:054-361-1400 SS-483108 レシートNo 3548-05 データNo2482-2485 カード番号17-31266

領収書等

* 1/2を超えて 2022/12/17

ENEOS

納品書(領収書)

2022年12月17日 10:03

売上 UCカード 加付 様 トーク 提携カード 車両番号 実車番 0026-00 レギュラー P13 数量 25.28L * 単価 161円 ￥4,070

合計 ￥4,070 (消費税10%対象 ￥4,070 内消費税等 ￥370)

クレジット支払 A0000000031010 VISACREDIT 有効期限: XX/XX NC IC 支払方法: 一括払い 承認番号: 0021220

Tカード番号 利用ポイント 12P 特別P 0P 今回計 12P

利用可能ポイント 本日付与されたポイントは2~3日目に降に反映されます。有効期限切替の理由で、Tカードにポイントが加算されないことがあります。詳細はwww.tsite.jpにてご確認ください。

現金でお買上げの場合は領収書控えを必ずお持ちください。消費税額表示のみの場合は消費税を請求書にてご請求いたします。消費税には、地方消費税が含まれています。

株式会社 ENEOSウイング 清水インター東TS セルフ 静岡県 静岡市 清水区 横砂1546-1 TEL:054-361-1400 SS-483108 レシートNo 3548-05 データNo2482-2485 カード番号17-31266

※1/

料 2022/12/17

a) x (b)

※区分ごとに用紙を分けてください ※領収書等は枠内に重ならないように貼付してください

001133

領収書等貼付用紙

議員名 稲葉 寛之

令和4年12月分【区分：ガソリン代・携帯電話代・自宅インターネット代】使用区分を丸囲みしてください

EneJet

納品書(領収書)

2022年12月24日 10:41

売上
UC カード カイロ 様
トク
提携カード
車両番号 実車番
020101
レギュラーガソリン P-03
25.57L *
167円 ￥4,270
合計 ￥4,270
(消費税10%対象 ￥4,270
内消費税等 ￥388)

クレジット支払
A0000000031010
VISACREDIT
有効期限: XX/XX NC IC
支払方法: 一括払い
承認番号: 0021337

現金でお買上げの場合は領収書にかえさせて頂きます。
消費税額表示のない場合は消費税を請求書にて
ご請求いたします。
消費税には、地方消費税が含まれています。

S-net静岡(株)
セルフ清水草薙SS
静岡県 静岡市 清水区
長崎南町6-38 SS-483715
TEL:054-344-5211
場所コード:8771
レシートNo 1378-01
デ-外No8932-8935
カ-通番17-24641

2022/12/25

EneJet

納品書(領収書)

2022年12月24日 10:41

売上
UC カード カイロ 様
トク
提携カード
車両番号 実車番
020101
レギュラーガソリン P-03
25.57L *
167円 ￥4,270
合計 ￥4,270
(消費税10%対象 ￥4,270
内消費税等 ￥388)

クレジット支払
A0000000031010
VISACREDIT
有効期限: XX/XX NC IC
支払方法: 一括払い
承認番号: 0021337

現金でお買上げの場合は領収書にかえさせて頂きます。
消費税額表示のない場合は消費税を請求書にて
ご請求いたします。
消費税には、地方消費税が含まれています。

S-net静岡(株)
セルフ清水草薙SS
静岡県 静岡市 清水区
長崎南町6-38 SS-483715
TEL:054-344-5211
場所コード:8771
レシートNo 1378-01
デ-外No8932-8935
カ-通番17-24641

2022/12/25

領収書等合計額(a)	按分率(b) ※1/2以内	政務活動費支出額(a) × (b)

* 1/2を超えて実費支給とする場合は、別途根拠資料を作成し添付すること。

※区分ごとに用紙を分けてください
※領収書等は枠内に重ならないように貼付してください

001134

領収書等貼付用紙

議員名 稲葉 寛之

令和4年12月分【区分: ガソリン代・携帯電話代・自宅インターネット代】使用区分を丸囲みしてください

ENEOS

納品書(領収書)

スタッフ確認事項
キャップ確認 カード返却
カギ返却 油種確認

2022年12月29日 10:57

売上
UC カード 加付 様
トク
提携カード
車両番号 実車番
0026-00
レギュラー P08
数量 17.21L *
単価 165円 ￥2,839

合計 ￥2,839
(消費税10%対象 ￥2,839
内消費税等 ￥258)

クレジット支払
A0000000031010
VISA CREDIT
有効期限: XX/XX NC ICS
支払方法: 一括払い
承認番号: 0021444
Tカード番号: [REDACTED]

Tポイント: 基本P 8P
特別P 0P
今回計 8P
利用ポイント 0P
利用可能ポイント [REDACTED]

本日付与されたポイントは2~3日
目以降に反映されます。有効期限切
等の理由で、Tカードにポイントが
加算されないことがあります。
詳細はwww.tsite.jpにてご確認下
さい。

現金でお買上げの場合は領収書にかえさせて頂きます。
消費税前表示のない場合は消費税を請求書にて
ご請求いたします。
消費税には、地方消費税が含まれています。

株式会社 ENEOSウイング
清水インター下りTS
静岡県 静岡市 清水区
西久保46-3
TEL:0543-65-6413 SS-480073
シートNo 7152-01
デ-タNo7026-7029
久通番17-00567

領収書:
*1/2を超えて
※区分ごとに
※領収書等は

2022/12/29

ENEOS

納品書(領収書)

スタッフ確認事項
キャップ確認 カード返却
カギ返却 油種確認

2022年12月29日 10:57

売上
UC カード 加付 様
トク
提携カード
車両番号 実車番
0026-00
レギュラー P08
数量 17.21L *
単価 165円 ￥2,839

合計 ￥2,839
(消費税10%対象 ￥2,839
内消費税等 ￥258)

クレジット支払
A0000000031010
VISA CREDIT
有効期限: XX/XX NC ICS
支払方法: 一括払い
承認番号: 0021444
Tカード番号: [REDACTED]

Tポイント: 基本P 8P
特別P 0P
今回計 8P
利用ポイント 0P
利用可能ポイント [REDACTED]

本日付与されたポイントは2~3日
目以降に反映されます。有効期限切
等の理由で、Tカードにポイントが
加算されないことがあります。
詳細はwww.tsite.jpにてご確認下
さい。

現金でお買上げの場合は領収書にかえさせて頂きます。
消費税前表示のない場合は消費税を請求書にて
ご請求いたします。
消費税には、地方消費税が含まれています。

株式会社 ENEOSウイング
清水インター下りTS
静岡県 静岡市 清水区
西久保46-3
TEL:0543-65-6413 SS-480073
シートNo 7152-01
デ-タNo7026-7029
久通番17-00567

※1

資料

2022/12/29

a) x (b)

001135

領収書等貼付用紙

議員名 稲葉 寛之

令和4年12月分【区分：ガソリン代・携帯電話代・自宅インターネット代】使用区分を丸囲みしてください

Large empty rectangular area for pasting receipts.

領収書等合計額(a)	按分率(b) ※1/2以内	政務活動費支出額(a) × (b)
9,332円	1/2	4,666円

* 1/2を超えて実費支給とする場合は、別途根拠資料を作成し添付すること。

※区分ごとに用紙を分けてください
※領収書等は枠内に重ならないように貼付してください

001136

Summary of your charges
ご利用料金内訳明細書

ご請求先番号: [Redacted]
Billing number

発行日 2023年 1月 1日

請求月 2022年 12月分
Month of Issue

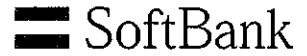

電話番号 (お客さま番号等)	料 金 内 訳	内訳金額 (円)	税区分
[Redacted]	* * ご契約期間 [Redacted] * *		
	基本料 基本プラン (音声) [11月21日~12月20日]	980	10%
	通話料 基本プラン (音声)	4,100	10%
	割引 家族割引 (160円 × 100%)	-160	10%
	月額料 定額オプション+	1,800	10%
	無料 定額オプション+ 無料通話分	-3,940	10%
	定額料 データプランメリハリ無制限 (データシェアプラス用)	5,600	10%
	割引 新みんな家族割	-1,100	10%
	通信料 S!メール (MMS) (無料分) @0円 90Pkt	0	10%
	通信料 データ通信@0円 16651Pkt	0	10%
	通信料 データ通信 (4G LTE/5G) @0円 281845828Pkt (通信量合計 281862569Pkt [33.61GB])	0	10%
	通信料 メール (SMS) (YM/他社宛)	12	10%
	月額料 ソフトバンクWi-Fiスポット (i)	467	10%
	無料 ソフトバンクWi-Fiスポット (i) 無料特典 (467円 × 100%)	-467	10%
	月額料 あんしん保証パック with AppleCare Services	1,190	10%
	月額料 テザリングオプション	500	10%
	無料 テザリングオプション無料特典	-500	10%
	その他 ユニバーサルサービス料	2	10%
	小計	8,484	
	合計	[Redacted]	
	内課税対象額 10%	[Redacted]	
	内課税対象額 計	[Redacted]	
	消費税等 10%	[Redacted]	
	消費税等 計	[Redacted]	
	ご請求金額	[Redacted]	
	(税込金額 計 10%)	[Redacted]	
	(課税対象外 計)	[Redacted]	

※ユニバーサルサービス・電話リレーサービスに関しては、(一社)電気通信事業者協会のHPをご参照ください。 <https://www.tca.or.jp/> (1/ 1頁)
 ※更新月等の各種ご契約内容についてはMy SoftBankの契約内容照会よりご確認ください。
 ※他社債権にかかる消費税率は購入元からの明細等をご確認ください。
 ※経過措置対象の取引は旧税率を適用しています。

001137

管内調査交通費・通信費 計算表
令和4年12月分

令和4年12月31日

志政会代表
後藤哲朗 様

議員名 後藤 哲朗

単位:円

区分		領収書計	内政務活動費支出額	備考
1	ガソリン代	11,000	5,500	
2	携帯電話代	7,041	3,520	
3	インターネット代	-	-	
4	タクシー代	-	-	
5	運転代行代	-	-	
6	駐車場代	-	-	
7	バス・電車代	-	-	
計			9,020	

(注) 1 区分1~3については、按分率を1/2以内とする

(1/2を超えて実費支給とする場合は根拠資料を添付すること)。

2 区分4~7については、使用目的等を明らかにすること。

3 この様式により難しい場合は、別の様式によることができる。

領収書等貼付用紙

議員名 後藤 哲朗

令和4年12月分【区分：ガソリン代・携帯電話代・自宅インターネット代】使用区分を丸囲みしてください

EneJet
D-T-ルコ-ヒ-

納品書(領収書)

(株)ENEOSシエネレーションズ
DCSエネジェット曲金SS
静岡市駿河区曲金6-4-38
TEL:054-284-7475
2022/12/07(水)14:10

様

売上 ENEOSnanaco
レギュラー
110100 ¥3000
18.87L @159.0 L- 4 N-10

小計 ¥3,000
(10%対象 ¥3,000)
内消費税 ¥272
合計 ¥3,000

カードID
取引日時 2022/12/07(水)14:08
nanaco支払額 ¥3,000
nanaco残高
ポイント残高
取引通番
端末ID 01200004200004311664
上記にて領収書とさせていただきます
今回nanacoポイント 9P
※上記ポイントは3日目に降に
当SS、7-11各店等での残高確認・
チャージにより受取できます
※詳しくは当店スタッフまで
ENEOSnanacoID
No.1631 担当
POS番号01

EneJet
D-T-ルコ-ヒ-

納品書(領収書)

(株)ENEOSシエネレーションズ
DCSエネジェット曲金SS
静岡市駿河区曲金6-4-38
TEL:054-284-7475
2022/12/07(水)14:10

様

売上 ENEOSnanaco
レギュラー
110100 ¥3000
18.87L @159.0 L- 4 N-10

小計 ¥3,000
(10%対象 ¥3,000)
内消費税 ¥272
合計 ¥3,000

カードID
取引日時 2022/12/07(水)14:08
nanaco支払額 ¥3,000
nanaco残高
ポイント残高
取引通番
端末ID 01200004200004311664
上記にて領収書とさせていただきます
今回nanacoポイント 9P
※上記ポイントは3日目に降に
当SS、7-11各店等での残高確認・
チャージにより受取できます
※詳しくは当店スタッフまで
ENEOSnanacoID
No.1631 担当
POS番号01

領収書等合計額(a)	按分率(b) ※1/2以内	政務活動費支出額(a) × (b)
11,000円	1/2	5,500円

* 1/2を超えて実費支給とする場合は、別途根拠資料を作成し添付すること。

※区分ごとに用紙を分けてください
※領収書等は枠内に重ならないように貼付してください

001139

領収書等貼付用紙

議員名 後藤 哲朗

令和4年12月分【区分：ガソリン代・携帯電話代・自宅インターネット代】使用区分を丸囲みしてください

EneJet
ドットコム

系内品書(領収書)

(株)ENEOSジェネレーションズ
DCSエネジェット曲金SS
静岡市駿河区曲金6-4-38
TEL:054-284-7475
2022/12/15(木)18:43

様

売上 ENEOSnanaco
レギュラー
110100 ¥4000
25.16L @159.0 L- 2 N- 4

小計 ¥4,000
(10%対象 ¥4,000
内消費税 ¥363)
合計 ¥4,000

カードID
取引日時 2022/12/15(木)18:41
nanaco支払額 ¥4,000
nanaco残高
ポイント残高
取引通番
端末ID 01200004200002311664
上記にて領収書とさせていただきます
今回nanacoポイントは12P
※上記ポイントは3日目以降に
当SS、7-11各店等での残高確認・
チャージにより受取できます
※詳しくは当店まで
ENEOSnanacoID
No.8456 担当
POS番号01

EneJet
ドットコム

系内品書(領収書)

(株)ENEOSジェネレーションズ
DCSエネジェット曲金SS
静岡市駿河区曲金6-4-38
TEL:054-284-7475
2022/12/15(木)18:43

様

売上 ENEOSnanaco
レギュラー
110100 ¥4000
25.16L @159.0 L- 2 N- 4

小計 ¥4,000
(10%対象 ¥4,000
内消費税 ¥363)
合計 ¥4,000

カードID
取引日時 2022/12/15(木)18:41
nanaco支払額 ¥4,000
nanaco残高
ポイント残高
取引通番
端末ID 01200004200002311664
上記にて領収書とさせていただきます
今回nanacoポイントは12P
※上記ポイントは3日目以降に
当SS、7-11各店等での残高確認・
チャージにより受取できます
※詳しくは当店まで
ENEOSnanacoID
No.8456 担当
POS番号01

領収書等合計額(a)	按分率(b) ※1/2以内	政務活動費支出額(a) × (b)

* 1/2を超えて実費支給とする場合は、別途根拠資料を作成し添付すること。

※区分ごとに用紙を分けてください
※領収書等は枠内に重ならないように貼付してください

001140

領収書等貼付用紙

議員名 後藤 哲朗

令和4年12月分【区分：ガソリン代・携帯電話代・自宅インターネット代】使用区分を丸囲みしてください

EneJet
D-トルコ-7-

納品書(領収書)

(株)ENEOSシェネレーションズ
DCSエネジェット曲金SS
静岡市駿河区曲金6-4-38
TEL:054-284-7475
2022/12/27(火)09:42

様

売上 ENEOSnanaco
レギュラー
110100 ¥4000
25.16L @159.0 L- 4 N-10

小計 ¥4,000
(10%対象 ¥4,000)
内消費税 ¥363
合計 ¥4,000

カードID
取引日時 2022/12/27(火)09:40
nanaco支払額 ¥4,000
nanaco残高
ポイント残高
取引通番
端末ID 01200004200004311664
上記にて領収書とさせていただきます
今回nanacoポイント 12P
※上記ポイントは3日目以降に
当SS、7-11各店等での残高確認・
チャージにより受取できます
※詳しくは当店スタッフまで
ENEOSnanacoID
No.0252 担当
POS番号01

EneJet
D-トルコ-7-

納品書(領収書)

(株)ENEOSシェネレーションズ
DCSエネジェット曲金SS
静岡市駿河区曲金6-4-38
TEL:054-284-7475
2022/12/27(火)09:42

様

売上 ENEOSnanaco
レギュラー
110100 ¥4000
25.16L @159.0 L- 4 N-10

小計 ¥4,000
(10%対象 ¥4,000)
内消費税 ¥363
合計 ¥4,000

カードID
取引日時 2022/12/27(火)09:40
nanaco支払額 ¥4,000
nanaco残高
ポイント残高
取引通番
端末ID 01200004200004311664
上記にて領収書とさせていただきます
今回nanacoポイント 12P
※上記ポイントは3日目以降に
当SS、7-11各店等での残高確認・
チャージにより受取できます
※詳しくは当店スタッフまで
ENEOSnanacoID
No.0252 担当
POS番号01

領収書等合計額(a)	按分率(b) ※1/2以内	政務活動費支出額(a) × (b)

* 1/2を超えて実費支給とする場合は、別途根拠資料を作成し添付すること。

※区分ごとに用紙を分けてください
※領収書等は枠内に重ならないように貼付してください

001141

領収書等貼付用紙

議員名 後藤 哲朗

令和4年12月分【区分：ガソリン代・携帯電話代・自宅インターネット代】使用区分を丸囲みしてください

Large empty rectangular area for pasting receipts.

領収書等合計額(a)	按分率(b) ※1/2以内	政務活動費支出額(a) × (b)
7,041円	1/2	3,520円

* 1/2を超えて実費支給とする場合は、別途根拠資料を作成し添付すること。

※区分ごとに用紙を分けてください
※領収書等は枠内に重ならないように貼付してください

001142

管内調査交通費・通信費 計算表
令和4年12月分

令和4年12月31日

志政会代表

後藤哲朗 様

議員名 佐藤 成子

単位:円

区分	領収書計	内政務活動費支出額	備考
1 ガソリン代	5,065	2,532	
2 携帯電話代	7,289	3,644	
3 インターネット代	-	-	
4 タクシー代	-	-	
5 運転代行代	-	-	
6 駐車場代	-	-	
7 バス・電車代	-	-	
計		6,176	

(注) 1 区分1～3については、按分率を1/2以内とする

(1/2を超えて実費支給とする場合は根拠資料を添付すること)。

2 区分4～7については、使用目的等を明らかにすること。

3 この様式により難しい場合は、別の様式によることができる。

001144

領収書等貼付用紙

議員名 佐藤 成子

令: キーバーコーティング好評受付中!!
車検は早い安い安心の<おまかせ車検>

携: キーバーコーティング好評受付中!!
車検は早い安い安心の<おまかせ車検>

用区分を丸囲みしてください



apollo station お客様控え
(クレジット領収書)

270664
パティオ草薙SS
TEL 054-262-7751
サガミシード(株)
静岡県静岡市駿河区中吉田4-1-21
TEL 054-262-7751

売上 2022年12月29日 17:23

SATOU SEIKO 様
出光クレジット

ハイオク P-11(内)
30.13L 0169.0 5092円
01010.00

合計 5,092円
(内、消費税等(10.00%) 463円)
(内、P支払可能金額 5,092円)
<支払内訳>
クレジット支払 (5,065円)
P支払 27円

支払区分:一括
承認No. 0000002154
端末識別番号: 0817501270664
端末処理番号: 11070 ATC: 0044
IC/MS識別子: IC
AID: A0000000031010
VISA CREDIT
カードシーケンス番号: 01

Ponta会員

基本ポイント 15P

利用ポイント 27P

ポイント残高

ポイント有効期限

ポイント残高の反映にはお時間をいただく場合があります。ポイントには有効期限がありますのでご注意ください。

伝No: 10916 担当

※本書保管上のお願
財布・手帳等にはさんで保管戴く場合は、印刷面を内側に折り保管をお願いいたします。



apollo station お客様控え
(クレジット領収書)

270664
パティオ草薙SS
TEL 054-262-7751
サガミシード(株)
静岡県静岡市駿河区中吉田4-1-21
TEL 054-262-7751

売上 2022年12月29日 17:23

SATOU SEIKO 様
出光クレジット

ハイオク P-11(内)
30.13L 0169.0 5092円
01010.00

合計 5,092円
(内、消費税等(10.00%) 463円)
(内、P支払可能金額 5,092円)
<支払内訳>
クレジット支払 (5,065円)
P支払 27円

支払区分:一括
承認No. 0000002154
端末識別番号: 0817501270664
端末処理番号: 11070 ATC: 0044
IC/MS識別子: IC
AID: A0000000031010
VISA CREDIT
カードシーケンス番号: 01

Ponta会員

基本ポイント 15P

利用ポイント 27P

ポイント残高

ポイント有効期限

ポイント残高の反映にはお時間をいただく場合があります。ポイントには有効期限がありますのでご注意ください。

伝No: 10916 担当

※本書保管上のお願
財布・手帳等にはさんで保管戴く場合は、印刷面を内側に折り保管をお願いいたします。

舌動費支出額(a) × (b)

5,065円

1/2

2,532円

* 1/2を超えて実費支給とする場合は、別途根拠資料を作成し添付すること。

※区分ごとに用紙を分けてください
※領収書等は枠内に重ならないように貼付してください

001145

領収書等貼付用紙

議員名 佐藤 成子

令和4年12月分【区分：ガソリン代 携帯電話代 自宅インターネット代】使用区分を丸囲みしてください

--	--	--

領収書等合計額(a)	按分率(b) ※1/2以内	政務活動費支出額(a) × (b)
7,289円	1/2	3,644円

* 1/2を超えて実費支給とする場合は、別途根拠資料を作成し添付すること。

※区分ごとに用紙を分けてください
※領収書等は枠内に重ならないように貼付してください

001146

お客様氏名 CUSTOMER NAME	佐藤 成子 ※JIS漢字コード以外の一部文字において●(黒まる)表示になる場合があります。	様
お客様電話番号 PHONE NUMBER	[REDACTED]	

ご利用額のご案内

下記、ご利用料金をご指定の口座から振替させていただきます。
The following amount was transferred from your account.

ご利用年月 MONTH OF USE	2022年11月ご利用分
ご利用額 TRANSFER AMOUNT OF MONEY うち、消費税等相当額 TAX	11,817円 (730円)
振替日 TRANSFER DAY	2023年1月4日(水)

前々月ご利用額	[REDACTED]
* * * *	*****
* * * *	*****

ポイントのお知らせ

2022年6月よりdポイントクラブのポイントプログラムが改定されました。
街やネットのお店でのお買い物や、ドコモの各種サービスでdポイントを
多く獲得いただくほどdポイントがたまりやすくなります。
詳しくはdポイントクラブサイトにてご確認ください。

* * * *	*****
---------	-------

お知らせ

001147

株式会社NTTドコモ 料金領収証

RECEIPT OF TELECOMMUNICATION CHARGES

下記、ご利用料金を口座振替により領収いたしました。
The following amount was transferred from your account.

株式会社NTTドコモ
〒100-6150
東京都千代田区永田町2-11-1

請求年月 MONTH OF ISSUE	* * * *	
領収金額 AMOUNT OF RECEIVED	* * * *	
領収金額のうち、消費税等相当額 CONSUMPTION TAX	* * * *	
振替口座 BANK ACCOUNT	金融機関名 (BANK/POST OFFICE)	* * * *
	口座番号 (ACCOUNT)	* * * *

本書は電子文書です。

内訳項目 BREAKDOWN BY CATEGORY (YEN)	金額 (円)	内訳金額 (円) AMOUNT (YEN)	内訳等詳細 (DETAILS OF BREAKDOWN)	税区分 (TAX)
			ご利用期間 (11/1~11/30)	
◇基本使用料等 (計)	3,150	5,150	5Gギガライト	ステップ3: 3GB~5GB
		4,850	(内訳) 5Gギガライト	
		300	(内訳) spモード利用料	
		0	(参考) 高速通信ご利用データ量は	3. 3G
		-1,000	ドコモ光セット割	合 算
		-1,000	ずっとはじめてスマホ割	合 算
◇通話料・通信料 (計)	1,985	195	5G・SMS通信料	11月ご利用分
		90	他社接続サービス通信料 [5G]	11月ご利用分
				ナビダイヤル等
		1,700	かけ放題オプション定額料	合 算
◇その他ご利用料金等 (計)	2,172	300	留守番電話サービス利用料	合 算
		100	my daiz/iコンシェル利用料	合 算
		-980	スマホコンテンツ利用料	合 算
		400	クラウド容量オプション利用料 (50GB)	合 算
		-380	いちおしバック割引料	合 算
		200	あんしんセキュリティ利用料	合 算
		750	ケータイ補償サービス (750円コース)	合 算
		400	あんしん遠隔サポート利用料	合 算
		-380	あんしんバックモバイル割引	合 算
		50	ケータイお探しサービス利用料	合 算
		-50	ケータイお探しサービス割引料	合 算
		-300	dヘルスケア (300円) 利用料	合 算
		100	請求書発行手数料	12月請求分
		2	ユニバーサルサービス料/基本	1番号あたり2円のご請求となります
◇端末等代金分割支払金	3,780	3,102	端末等代金分割支払金	非対象等
		-678	端末等代金分割支払金	非対象等
◇消費税等相当額 (計)	730	730	消費税等相当額 (合計)	合算表示の料金合計×10%
◇合計	11,817	11,817	合計	
			<NTTドコモからのお知らせ>	
			○継続利用期間は、11月末で	
			○ポイントのお知らせ	
			11月ご利用分に対する獲得ポイントは、	700です。
			(ポイント進呈の対象になるご利用金額は、	7,217円です。)
			※その他の獲得ポイントはWEBをご確認ください。	

ユニバーサルサービス料について
 ユニバーサルサービス料は、あまねく日本全国においてユニバーサルサービス (NTT東西の加入電話等) の提供を確保するためにご負担いただく料金です。
 なお、社団法人電気通信事業者協会から1番号当たりの費用 (番号単価) が公表されています。