



オクシズ

静岡は奥が深い。

オクシズは、ココロの奥に響いてくる。オクシズの深山は、やすらぎの郷。森の中、耳をすませば自然の声が聞こえてきます。オクシズは、葵区・清水区内の18地区で構成されています。今回は、中藁科地区にある「高山・市民の森」を紹介します！

「オクシズ」の情報はこちらから▼



高山・市民の森でトレイルランニングを楽しむ皆さん

高山・市民の森

住所▶葵区水見色
開館時間▶9時～16時(11～2月は15時まで)
休館日▶第2・4月曜日(祝日の場合は開館)、年末年始
入場料▶無料



「高山・市民の森」では、森林浴を楽しみながら自然とふれあえます。山頂近くの展望台からの眺望は抜群です。ハイキングや森林浴、バードウォッチングなどを楽しみながら、樹木や草花、生き物や森林のことを知ることができるスポットがたくさんあります！



▲マスコットキャラクターモリアオガエルのアオ太



◀ヤマザクラ



ミヤマツツジ▶



ミズバショウが咲く「高山の池」▼



学習展示施設「森の恵」▼



「星の展望台」からの眺望▼

皆さんは、市の面積の実に80%が「オクシズ」だということをご存じですか。オクシズは、市内の山間地及びその周辺の地域で、豊かな自然環境と人々の営み、地域特有の文化が共存する、将来に引き継ぐべき地域資源の宝庫です。

そんなオクシズでお茶やわさび、木材を生産することは、商品として皆さんに届けられるだけでなく、農地や森林を保全することにもなり、治山・治水や美しい景観の維持など様々な面で、都市の生活を支えることにつながっています。

葵区水見色の「高山・市民の森」は、オクシズの豊かな自然を気軽に感じられる場です。散策やハイキング、トレイルランニングなど楽しみ方は皆さん次第。春を迎え、風が心地よい時期になりました。ぜひ、道中は桜や新芽が芽吹く茶畑を楽しみ、「高山・市民の森」では、新緑の森を肌で感じてみてはいかがでしょうか？



静岡市長 田辺信宏

イベントも開催！

森の散策と山菜のてんがらパーティー
 時 5/8日、10:00～14:00 ※小雨決行。現地集合解散
 人 20人(無料・子ども連れ優先)
 申 ハガキかFAXで、中山間地振興課
 (〒421-1212葵区千代538-11FAX278-3908)へ[4/20(水)必着・催事名、住所、氏名、電話番号、年齢を記入・多数抽選]

「高山・市民の森」の情報はこちらから

オクシズ公式 Twitter (ツイッター)

- 令和4年度当初予算/2月補正予算 …………… 02～03
 - 新型コロナウイルスワクチン接種/静岡市職員採用 ほか …… 04～05
 - 市税等の納期限/くらしの情報 ほか …………… 06～07
 - 健康ひろば/お知らせ ほか …………… 08～15
 - きらっとしずおか推し ほか …………… 16
- 16ページ「きらっと」にオクシズの林業家を紹介しています。

静岡市の今と未来を支える

「令和4年度当初予算」についてお知らせします!

問合せ

財政課 ☎221-1026

静岡市 予算

検索

- 過去最大の予算規模 (一般会計)
- 国の「16か月予算」の考え方と連動して2月補正予算と当初予算を一体で編成!

「2つのLife予算」

予算規模

一般会計 3,378億円 (対前年度81億円増 +2.5%)
 全会計 6,541億円 (対前年度10億円減 △0.2%)

～ 予算編成のポイント ～

- ◇「2つのLife」を守るため、感染防止対策の徹底と経済回復の実現に向けた取組に予算を重点配分
- ◇第3次総合計画の総仕上げとして、「5大構想」を着実に推進する取組を予算に反映
- ◇持続可能なまちを目指し、「経済社会変革」「防災・減災、国土強靱化」を推進する取組を予算に反映

市の予算ってどうなっているのかな?一緒に考えよう!



「2つのLife」 71.2億円

※2月補正予算との合算額です。2月補正予算は3ページに掲載

コロナから市民の命と暮らしを守る予算だね。

いのちLifeを守ろう

市民の安全・安心の確保 53.9億円
 令和4年度当初予算 43.3億円

- ◆新型コロナウイルスワクチンの確実な接種
- ◆検査費・入院費の助成、健康管理等の支援
- ◆児童福祉施設等における衛生用品等の購入支援

※2月補正予算額 10.6億円 (3ページ 2月補正予算の概要①)

くらしLifeを取り戻そう

地域経済の活性化と賑わいの創出 17.3億円
 令和4年度当初予算 9.9億円

- ◆中小企業の機械設備導入等に対する支援
- ◆安定的な市内産木材生産体制整備のための支援
- ◆中小企業の円滑な資金調達のための支援

※2月補正予算額 7.4億円 (3ページ 2月補正予算の概要②)

5大構想※ 55.2億円

※「第3次総合計画」のうち、最優先に取り組んでいく5つの構想

静岡市の歴史の価値と魅力を市内外へ発信!

1 歴史文化の拠点づくり 13.4億円

- ◆歴史博物館の整備・運営
- ◆「どうする家康」放送にあわせた大河ドラマ館の開設・運営
- ◆駿府城公園の夜間景観整備によるナイトツーリズムの推進
- ◆駿府城跡天守台における野外展示施設の整備推進
- ◆駿府城公園水堀における葵舟の運航と環境の改善



2 海洋文化の拠点づくり 9.8億円

- ◆(仮称)海洋・地球総合ミュージアムの整備推進
- ◆新興津地区人工海浜・緑地における交流施設整備の調査
- ◆清水駅東口周辺におけるペDESTリアンデッキの延伸整備
- ◆海洋関連産業における新事業の創出支援
- ◆清水庁舎の基本構想・基本計画の見直し



3 教育文化の拠点づくり 2.2億円

- ◆「こ・こ・に」を通じたまちづくりを担う人材の養成
- ◆市民に開かれた環境保健研究所の移転整備
- ◆東静岡アート&スポーツ/ヒロバの運営
- ◆賑わいのある草薙駅周辺エリアに向けたマネジメント支援
- ◆JR草薙駅周辺の賑わいを創出する道路空間の再整備



今年は3次総の最終年。4次総につなげる大切な年だよ。

生活の質を高める2つの仕組づくり

4 「健康長寿のまち」の推進 23.1億円

- ◆「かけこまち七間町」の活用と認知症ケアの推進
- ◆市民後見人の養成等による成年後見制度の利用促進
- ◆データを活用した後期高齢者に対するフレイル予防の推進
- ◆「自宅でずっと」を支える地域包括ケアシステムの推進
- ◆静岡のブランド食材を使用した「わくわく給食」の提供



5 「まちは劇場」の推進 6.7億円

- ◆静岡市民文化会館の再整備の推進
- ◆春夏秋冬ごとにフェスティバルが楽しめるまちの推進
- ◆オープンスペースを活用した公民共創によるまちなかの再生
- ◆「模型の世界首都」に向けた環境・人材・コンテンツづくり
- ◆「まちかどコンサート」の開催による音楽を通じたまちの活性化



「世界に輝く静岡」の実現

経済社会変革 13.8億円

※2月補正予算との合算額

人口活力の維持 4.4億円

- ◆SDGsユースサミットなど若者と企業・団体間の連携
- ◆お試し体験事業など移住・移転の促進
- ◆「コ・クリエーションスペース」における共創の場の提供



デジタル化の加速 6.9億円

- ◆スマートシティビジョンの策定と推進主体の設立準備
- ◆窓口・施設におけるキャッシュレス決済の導入

※2月補正予算額 4.2億円 (3ページ 2月補正予算の概要④)

人の流れを呼び込むとともに、暮らしやすいまちづくりへ



脱炭素社会の実現 2.5億円

- ◆再生可能エネルギーの地産地消に向けた取組への支援
- ◆脱炭素化に繋がる技術革新や新商品開発に対する支援
- ◆CO₂吸収効果の高い品種(エリートツリー・早生樹)の試験植栽



どちらも、静岡市を維持し持続させるための取組です。

防災・減災、国土強靱化 304.2億円

※2月補正予算との合算額

防災・減災 7.0億円

- ◆「防災情報ポータルサイト」の構築
- ◆同報無線デジタル化の整備推進
- ◆消防団員の処遇改善と入団の促進



国土強靱化 297.2億円

令和4年度当初予算 272.7億円

- ◆浸水対策推進プランに基づく河川改修・雨水幹線整備
- ◆水道管・水道施設等の耐震化・老朽化対策
- ◆道路・橋りょうの維持管理・耐震化対策

※2月補正予算額 24.5億円(3ページ 2月補正予算の概要③)

<歳入・歳出予算の状況>

令和4年度の一般会計当初予算額は、3,378億円で、特別会計、企業会計を合わせた総額は、約6,541億円となりました。

※金額は、千円以下四捨五入

一般会計	
市税	1,391億円
国庫支出金	627億7,056万円
市債	392億6,270万円
地方交付税	213億6,100万円
県支出金	197億2,391万円
地方消費税交付金	168億3,300万円
使用料及び手数料	77億8,335万円
諸収入	73億2,611万円
繰入金	62億4,593万円
軽油引取税交付金	57億6,800万円
地方譲与税	24億5,000万円
その他	91億7,544万円
歳入総額	3,378億円

民生費	1,153億4,159万円
教育費	469億5,117万円
土木費	424億1,195万円
衛生費	391億6,931万円
公債費	374億円
総務費	279億5,765万円
消防費	105億1,079万円
商工費	75億7,126万円
農林水産業費	42億2,721万円
その他	62億5,907万円
歳出総額	3,378億円

特別会計	
電気事業経営記念基金会計	2億3,100万円
土地区画整理清算金会計	430万円
母子・父子・寡婦福祉資金貸付金会計	3億6,980万円
公債管理事業会計	611億4,400万円
競輪事業会計	230億2,700万円
国民健康保険事業会計	689億1,890万円
農業集落排水事業会計	2億9,870万円
駐車場事業会計	1億6,870万円
介護保険事業会計	730億7,800万円
介護保険サービス会計	6,010万円
中央卸売市場事業会計	6億1,860万円
後期高齢者医療事業会計	108億3,440万円
市立静岡病院事業債管理事業会計	9億8,380万円
総額	2,397億3,730万円

企業会計	
簡易水道事業会計	1億9,460万円
病院事業会計	141億8,900万円
水道事業会計	197億8,800万円
下水道事業会計	424億2,500万円
総額	765億9,660万円

●市債残高の状況(一般会計)

区分	見込額
普通債	2,632億1,688万円
災害復旧債	68億1,342万円
その他	2,364億4,763万円
総額	5,064億7,793万円

令和4年度末残高見込みです。

※満期日に一括して償還する市債については、償還に備えて市債管理基金に積み立てており、見込額はこの積立金相当額を差し引いた額です。

●基金の状況

基金名	見込額
財政調整基金	68億2,439万円
市債管理基金	483億7,547万円
都市整備基金	7億6,472万円
健康福祉基金	4億4,280万円
地域振興基金	40億円
森林環境基金	5億7,371万円
電気事業経営記念基金	38億5,120万円
一般廃棄物処理施設整備基金	17億4,523万円
公共建築物整備基金	51億4,630万円
その他	64億7,736万円
総額	782億118万円

令和4年度末残高見込みです。

一般会計<構成比>

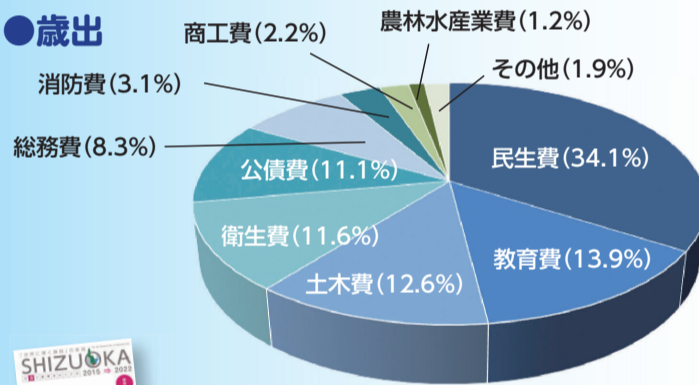
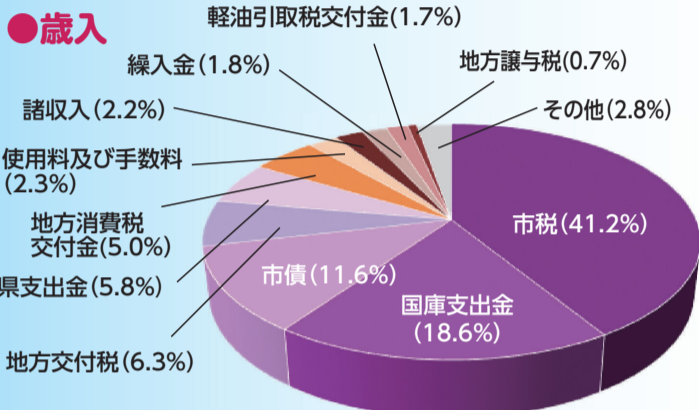

お金の使い方

●市民一人あたりの予算 49万 699円

※計算方法 ▶ 一般会計総額 ÷ 令和4年1月末現在の人口 (688,406人)

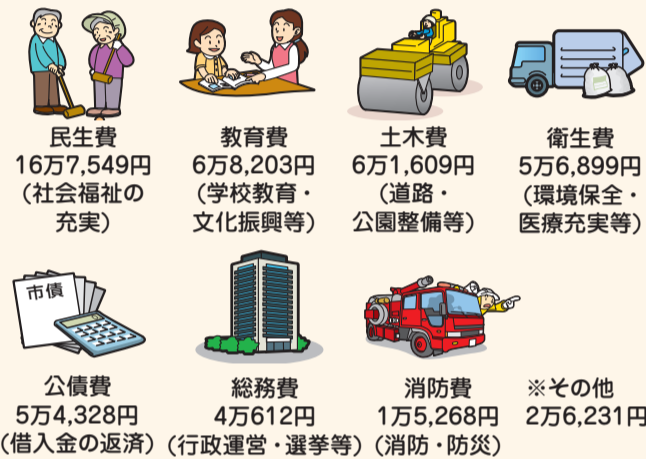

第3次静岡市総合計画(2015～2022年)



▼2022年

市の予算は、僕たちの生活に密接に関係していたね



市の総合計画やSDGsとも連動していたよ

第4次静岡市総合計画(2023～2030年)

みんなと考えられて楽しかったズラ〜



SDGs「持続可能な開発目標(Sustainable Development Goals)」(2016～2030年)



ゴール!

2月補正予算の概要

一般会計は、国の「16か月予算」の考え方と連動して、令和4年度当初予算と一体で編成しています。国の補正予算を活用し、新型コロナウイルス感染症対策として「市民の安全・安心の確保」と「地域経済の活性化」のための取組を中心に推進していきます。

市議会2月定例会が2月4日(金)から3月18日(金)までの会期で開かれ、補正予算などが審議・可決されました。

今回の補正予算は、一般会計が90億2,600万円の増額、特別会計が6億8,248万円の減額、企業会計が10億4,677万円の減額で、総額72億9,674万円の増額補正となりました。

①「市民の安全・安心の確保」10.6億円

新型コロナウイルスワクチンの3回目接種の前倒しや、5～11歳児の小児接種に係る経費を計上し、ワクチン接種を円滑に実施するための体制を整備していきます。(8億3,700万円)

また、公的病院における感染症に対応した医療提供体制の確保に対する支援を実施していきます。(4,000万円)

②「地域経済の活性化」7.4億円

イベントの開催を支援する事業と、消費の拡大を促進する事業を一体的に実施し、まち全体の賑わいと、経済活力の回復を促進していきます。(4億8,000万円)

また、市内外からの観光需要を本市に取り込むため、旅行者や宿泊事業者等による誘客の取組を支援していきます。(2億円)



団体旅行等誘致事業支援助成

③「社会基盤の整備」24.5億円

国道150号や主要地方道清水富士宮線などの道路の拡幅・新設改良や、傷んだ舗装・橋りょうの補修、小・中学校のトイレリフレッシュ事業などを推進します。(22億3,905万円)



清水富士宮線整備後イメージ

④「デジタル化の加速」4.2億円

行政サービスや市民生活の利便性の向上を図るため、転入手続きなどのオンライン化や庁舎における情報通信環境の整備などを推進します。(4億2,416万円)

⑤「保育・看護の現場で働く人への支援」0.9億円

新型コロナウイルス感染症への対応と少子高齢化への対応が重なる最前線で働く保育職員などの処遇改善として、賃金の引き上げを支援します。(8,415万円)

この結果、本年度の予算額の累計は、一般会計が3,721億5,457万円で、特別会計と企業会計を合わせた総額では、6,974億1,665万円となりました。(金額は万円未満切捨て)

問合せ 財政課
☎221-1026・FAX221-1749

新型コロナウイルスワクチンの接種を実施しています。

※予約及び接種には接種券が必要となりますので、紛失されないようご注意ください。接種の詳細と予約方法は、接種券の同封チラシ等をご確認ください。

小児(5～11歳)を対象とした接種が始まりました

2月に5～11歳の子どもの対象に接種券を発送し、3月から市内の小児科などの医療機関で接種を実施しています。4月以降5歳になる子どもには、誕生月の翌月上旬に接種券が届きます。小児(5～11歳)接種については、静岡市新型コロナワクチン接種予約サイトをご覧ください。



3回目の接種は2回目の接種日から6か月経過以降に接種できます

接種券は2回目の接種日の順にお送りしており、接種券が届いた人から予約できます。2回目の接種日から6か月経過するまでは接種できませんので、ご注意ください。

1、2回目未接種の人も接種することができます

接種希望の人は、HPをご確認いただくか、新型コロナワクチンコールセンターまでお問い合わせください。

ワクチン接種に関することは、HPか電話で確認できます



HPで確認



静岡市 ワクチン 検索



電話で確認

問合せ

新型コロナワクチンコールセンター ☎0120-113-394

受付時間▶毎日 8:30～20:30

市では、新型コロナウイルス感染拡大を防ぐポイントを動画で紹介しています▶



※掲載情報は、3月4日時点のものです。

市立病院の職員として働きませんか～令和4年度 市立病院職員採用選考～

※申込方法など詳しくは、各選考案内をご覧ください。

地域の基幹病院である静岡病院・清水病院では、さらなる医療の充実を図るため職員を募集します。

市立静岡病院(地方独立行政法人職員)

問合せ 静岡病院人事課(葵区追手町) ☎253-3125

※選考案内は、同課・各区総合案内・静岡病院HPにあります(総合事務は4/26(火)から配布)。



選考区分	採用予定数	採用時期	受験資格	選考内容	選考日	申込期間
看護師 助産師	50人程度	①8月以降 ②来年4月以降	昭和38年4月2日以降に生まれ、看護師(助産師)免許を ①有する人 ②取得見込みの人	・小論文 ・適性検査 ・面接	小論文 5/7(土) 面接 5/14(土)	3/22(火)～4/28(木)
総合事務	若干名	9月以降	昭和62年4月2日から平成15年4月1日までに生まれた人	1次試験 ・書類選考 2次試験 ・適性検査 ・面接	1次試験 6月中旬 2次試験 6/25(土)	4/26(火)～6/3(金)

市立清水病院(市職員)

問合せ 清水病院病院総務課 (清水区宮加三) ☎336-1111

※選考案内は、同課・各区総合案内・清水病院HPにあります。



選考区分	採用予定数	採用時期	受験資格	選考内容	選考日	申込期間
看護師 助産師	15人程度	①8月以降 ②来年4月以降	昭和38年4月2日以降に生まれ、看護師(助産師)免許を ①有する人 ②取得見込みの人	・専門試験 ・小論文 ・面接	専門試験 小論文 5/14(土) 面接 5/15(日)	3/25(金)～4/25(月)

令和5年度 市立小学校・中学校

教員採用選考試験

※本選考試験は、任期付教職員(教員)の採用選考を兼ねます。



選考試験ガイダンス開催!

採用試験の概要説明などを行います!

時 4/9(土) 9:30～12:00(受付9:15～)

所 市役所清水庁舎3階

※当日、直接会場へ。公共交通機関をご利用ください。

問合せ

教職員課
〒424-8701
市役所清水庁舎 8階
☎354-2509



静岡市 教員採用選考試験

検索

試験区分	採用予定人員	受験資格	受験申込受付期間	試験内容	試験日程
小学校教員A・B(※1)	65人程度	教員種別(教科)に応じた普通免許状を有するか取得見込みの人など	4/4(月)～5/6(金)	●第1次選考試験 ・筆記試験・実技試験(中学校の一部教科のみ)・個人面接試験・適性検査(Web) ●第2次選考試験 ・個人面接試験・集団討議・適性検査(Web)	●特別選考試験……6/11(土) ●第1次選考試験……7/2(土)、3(日)、4(月)(4月は、B枠受験者のみ) ●第1次合格発表……7/29(金) ●第2次選考試験……8/17(水) ●第2次合格発表……9/30(金)
中学校教員A・B(※1)	各教科若干名 計35人程度				
養護教員	若干名				
栄養教員	若干名				
障がい者を対象とした選考(※2)	3人程度				

※1 小学校教員B・中学校教員Bは、特別支援教育推進枠です。 ※2 すべての教員種別及び教科等を対象に、一般選考とは別に実施します。

受験申込は、HP内「教職員」のページからどうぞ。

※HPからの申込みができない場合は、ご相談ください。

受験資格など詳しくは、試験要項をご覧ください。

試験要項は、4/1(金)から、教職員課、各区総合案内、各支所、各生涯学習施設などで配布します。HPにも掲載します。

※郵送希望者は、「試験要項希望」と朱書きした封筒に、140円切手を貼った返信用封筒(角形2号)を同封し、教職員課へ[4/22(金)必着]



来年4月に採用する市の職員を募集します 静岡市職員採用

受験申込は、申込受付期間内に、市職員採用HPからどうぞ。

※HPからの申込みができない場合は、郵送も可。詳しくは、各試験案内をご覧ください。

受験資格・申込手続など詳しくは、各試験案内をご覧ください。試験案内は、市職員採用HPか下記配布場所で入手できます。

配布場所 人事委員会事務局、各区総合案内、各支所、各生涯学習施設、各市民サービスコーナー、各市立図書館、各保健福祉センター、東京事務所(東京都千代田区平河町二丁目・日本都市センター会館9階)ほか



- 第1次試験面接等試験の対象者は、筆記試験の成績により決定
- 第2次試験は、第1次試験合格者を対象に実施

〈申込期限について〉
HP申込の場合
▶申込受付期間の最終日
17:00受信分まで有効
郵送の場合▶消印有効



問合せ

人事委員会事務局
市役所静岡庁舎13階 ☎ 221-1495

●市職員採用HPはこちらからどうぞ

静岡市職員採用

検索



試験区分 ★は今年度新たに募集する試験区分	採用予定人員	受験資格	試験案内 配布・申込受付期間	第1次試験 筆記試験会場：静岡市内		第2次試験			
				実施日	科目 ◆は第2次試験で採点	合格発表	実施時期・科目	合格発表	
大学卒程度	事務 創造力枠 若干名	昭和57年4月2日～平成13年4月1日に生まれた人 専門分野などで高い目標に向けて努力を重ねた経験を持ち、そこで得た能力・知識を静岡市に活かそうとする意欲のある人で、次のいずれかに当てはまる人 ①自分だからこそ成し遂げることができた「経験」がある人②誰にも負けない、卓越した「能力」を持っている人③誰にも負けない、高度な「知識」を持っている人	4/26(火) ～ 5/17(火)	筆記試験 6/19(日)	▶基礎能力試験 ▶論文試験	7月下旬	8月下旬 ▶プレゼンテーション面接	技術 8月中旬 保育教諭 9月上旬 上記職種以外 8月下旬	
		A・B 80人程度		次のいずれかに該当する人 ①平成4年(消防士は平成6年)4月2日～平成13年4月1日に生まれた人 ②平成13年4月2日以降に生まれ、学校教育法による大学(短大除く)を卒業した人か来年3月までに卒業見込み、または人事委員会がこれらと同等と認める人 ※事務(学芸員)は、学芸員資格を有する人か来年3月までに取得見込みで、日本考古学を専攻した人 ※福祉は、社会福祉主事任用資格を有する人か来年3月までに取得見込みの人 ※心理は、大学で心理学を専攻する学科を卒業した人(見込みを含む) ※消防士には、身体的条件あり	筆記試験 6/19(日)		事務A、小中学校事務 ▶教養試験 ▶グループワーク ▶事務処理能力試験◆		8月上旬～下旬 ▶個別面接 ※消防士は身体検査も実施
	学芸員 若干名	事務B、福祉、心理、保健師、精神、保育教諭 ▶専門試験 ▶グループワーク ▶事務処理能力試験(保健師、保育教諭除く)◆							
	福祉 5人程度	事務(学芸員) ▶教養試験 ▶個別面接 ▶事務処理能力試験◆							
	心理 若干名	技術、獣医師、薬剤師(行政)、栄養士 ▶専門試験 ▶個別面接							
	土木 10人程度	消防士 ▶教養試験 ▶グループワーク ▶体力測定							
	建築 若干名								
	電気 若干名								
	機械 3人程度								
	化学 若干名								
小中学校事務 4人程度									
消防士 9人程度									
短大卒程度	福祉 3人程度	平成13年4月2日～平成15年4月1日に生まれ、社会福祉主事任用資格を有する人か来年3月までに取得見込みの人							
免許資格職	獣医師 3人程度	平成2年4月2日以降に生まれた人	当該試験区分に係る免許・資格※を有するか、令和4年度実施の国家試験で取得見込みの人 ※当該試験区分に係る免許・資格 獣医師▶獣医師の免許 薬剤師▶薬剤師の免許 保健師▶保健師の免許 栄養士▶管理栄養士の免許 精神▶精神保健福祉士の資格 保育教諭▶保育士の資格・幼稚園教諭の免許	筆記試験 9/25(日)	▶教養試験 ▶グループワーク ▶事務処理能力試験◆	10月下旬～ 11月上旬	▶個別面接 ※消防士は身体検査も実施	11月上旬	
	薬剤師(行政) 若干名								
	保健師 5人程度								
	栄養士 若干名								
	精神 10人程度								
保育教諭 40人程度	平成4年4月2日以降に生まれた人								
短大卒程度	事務 若干名	平成13年4月2日～平成15年4月1日に生まれた人 ※消防士には、身体的条件あり	8/2(火) ～ 16(火)	筆記試験 9/25(日)	▶教養試験 ▶グループワーク ▶事務処理能力試験◆	10月中旬	10月下旬～ 11月中旬	▶個別面接	
	土木★ 3人程度								
	建築★ 若干名								
	電気★ 若干名								
	機械★ 若干名								
消防士 若干名									
高校卒程度	事務 3人程度	平成15年4月2日～平成17年4月1日に生まれた人 ※消防士には、身体的条件あり	筆記試験 9/25(日)	▶書類審査(精神、保健師、保育教諭除く) ▶論文試験	10月中旬	10月下旬～ 11月中旬	▶個別面接		
	土木 3人程度								
	建築 若干名								
	電気 若干名								
	機械 3人程度								
水道技術 若干名									
消防士 5人程度									
免許資格職	こども園調理栄養士 若干名	平成4年4月2日以降に生まれ、栄養士の免許を有する人か来年3月までに取得見込みの人							
職務経験者 民間企業等	土木 若干名	昭和38年4月2日以降に生まれ、この10年以内に当該職種に関連した職務経験が、次のいずれかに該当する人 ①同一事業所に5年以上継続して勤務 ②一つの事業所につき2年以上継続して勤務し、年数の通算が7年以上 ※精神は、精神保健福祉士の資格を有する人	筆記試験 9/25(日)	▶教養試験 ▶グループワーク ▶事務処理能力試験◆	10月中旬	11月上旬	▶個別面接		
	建築 若干名								
	電気★ 若干名								
	機械★ 若干名								
	精神★ 若干名								
保健師 3人程度	昭和38年4月2日以降に生まれ、保健師の免許を有する人で、この15年以内に保健師、助産師か看護師としての職務経験が5年以上ある人								
保育教諭 10人程度	昭和38年4月2日以降に生まれ、保育士の資格・幼稚園教諭の免許を有する人で、この15年以内に保育教諭、保育士か幼稚園教諭としての職務経験が5年以上ある人								
就職氷河期世代を対象とした採用選考(事務)	若干名	昭和49年4月2日～昭和60年4月1日に生まれ、令和3年8月1日から令和4年7月31日まで、正規雇用労働者※として雇用されていない人 ※正規雇用労働者とは、次のいずれにも該当する労働者のこと ①期間の定めのない労働契約を締結している労働者であること ②派遣労働者として雇用されている者でないこと ③所定労働時間が、同一の事業主に雇用される通常の労働者の所定労働時間と同じ労働者であること(週の所定労働時間が30時間未満の場合を除く) ④同一の事業主に雇用される通常の労働者に適用される就業規則等に規定する賃金の算定方法・支給形態、賞与、退職金、休日、定期的な昇給や昇格の有無等の労働条件について長期雇用を前提とした待遇が適用されている労働者であること	筆記試験 9/25(日)	▶教養試験 ▶グループワーク ▶事務処理能力試験◆	10月上旬	10月下旬	▶個別面接		
障がい者を対象とした採用選考(事務)	3人程度	昭和62年4月2日～平成17年4月1日に生まれ、申込受付期間までに次のいずれかの手帳の交付を受けている人 ①身体障害者手帳 ②療育手帳 ③精神障害者保健福祉手帳	筆記試験 9/18(日)	▶教養試験 ▶集団面接 ▶作文試験◆	10月上旬	10月下旬	▶個別面接	11月上旬	



4月から市役所の組織が一部変わります

主な改正点

「市民の安全・安心の確保」と「第4次総合計画に向けた体制の整備」を柱として、社会情勢の変化に対応するための組織機構に再編します。

市民の安全・安心の確保

◆新型コロナウイルス感染症対策に係る体制の強化

新型コロナウイルス感染症対策のより一層の推進に向け、感染状況の把握からワクチン接種などを含めた包括的な体制を整備するため、保健衛生医療部に「**新型コロナウイルス感染症対策課**」を設置します。

この課には、既存の保健衛生医療課の「新型コロナウイルス感染症対策室」を移管するとともに、「**ワクチン接種対策室**」を設置し、必要な人員を増員します。

◆子どもとその家庭、妊産婦等に対する支援体制の強化

各区子育て支援課に、福祉分野と母子保健分野とが一体となって相談対応や養育支援等を行う「**子ども家庭総合支援拠点**」の機能を設置するとともに、必要な人員を増員します。



市政へのご理解・ご協力をお願いします。



◆消防における災害対策、現場の安全管理体制の強化

災害現場における安全管理体制の更なる強化を図るため、警防課の「災害機動支援・部隊管理室」を再編し、警防部に「**安全対策課**」を設置します。

第4次総合計画に向けた体制の整備

◆「森林文化の地域づくり」に係る体制の整備

持続可能な中山間地域の形成に向けた施策を具体的に検討・実施するため、中山間地振興課に「**森林文化都市政策推進室**」を設置します。

◆「グリーン・カーボンニュートラル」に係る体制の整備

幅広い視点でグリーン社会の実現に向けた施策を推進するため、環境創造課に「**グリーン政策推進室**」を設置します。



令和4年度 市税等の納期限 一覧表

お問い合わせは、各担当課・各機関へ

	令和4年										令和5年				担当課・電話番号		
	4月	5月	6月	7月	8月	9月	10月	11月	12月	1月	2月	3月	4月	葵区	駿河区	清水区	
市税等	市民税・県民税			1期 6/30		2期 8/31		3期 10/31					4期 1/31	市民税課 ☎221-1041	市民税課 ☎221-1542	清水市税事務所 ☎354-2072	
	固定資産税・都市計画税	1期 5/2			2期 8/1							3期 1/4	4期 2/28	固定資産税課 ☎221-1046・1047	固定資産税課 ☎221-1546・1547	清水市税事務所 ☎354-2080・2082	
	軽自動車税種別割	定期 令和4年 5/31												市民税課 ☎221-1218			
	国民健康保険料			1期 6/30	2期 8/1	3期 8/31	4期 9/30	5期 10/31	6期 11/30	7期 1/4	8期 1/31	9期 2/28	10期 3/31	保険年金課 ☎221-1070	保険年金課 ☎287-8621	保険年金課 ☎354-2141	
	後期高齢者医療保険料					1期 8/31	2期 9/30	3期 10/31	4期 11/30	5期 1/4	6期 1/31	7期 2/28	8期 3/31	保険年金課 ☎221-1070	保険年金課 ☎287-8612	保険年金課 ☎354-2208	
	介護保険料				1期 8/1	2期 8/25	3期 9/26	4期 10/25	5期 11/25	6期 12/26	7期 1/25	8期 2/27		高齢介護課 ☎221-1180	高齢介護課 ☎287-8679	高齢介護課 ☎354-2110	
	下水道事業受益者負担金			1期 6/27			2期 9/26				3期 12/26			下水道総務課 ☎270-9206			
その他	国民年金保険料	4月分 5/31	5月分 6/30	6月分 8/1	7月分 8/31	8月分 9/30	9月分 10/31	10月分 11/30	11月分 1/4	12月分 1/31	1月分 2/28	2月分 3/31	3月分 5/1	葵・駿河区▶静岡年金事務所 ☎203-3707(駿河区中田二丁目) 清水区▶清水年金事務所 ☎353-2233(清水区巴町)			
国税	申告所得税及び復興特別所得税	確定申告 延納 5/31		予定納税 第1期 8/1				予定納税 第2期 11/30				確定申告 3/15		自動音声で案内しています。 葵・駿河区▶静岡税務署 ☎252-8111(葵区追手町) 清水区▶清水税務署 ☎366-4161(清水区江尻東一丁目 ※) ※5月移転予定です。移転先については、お問い合わせください。			
	個人事業者の消費税及び地方消費税											確定申告 3/31					
県税	自動車税種別割	定期 令和4年 5/31												県静岡財務事務所 自動車税課 ☎286-9130(駿河区有明町)			
	個人事業税					1期 8/31				2期 11/30				県静岡財務事務所 直税第1課 ☎286-9161(駿河区有明町)			

浄化槽設置費用の補助制度

浄化槽を設置して大切な河川を守りましょう



単独処理浄化槽またはくみ取り便槽から合併処理浄化槽へ付け替える人を対象に、補助金を交付しています。ぜひ、補助制度を活用し、合併処理浄化槽を設置してください。

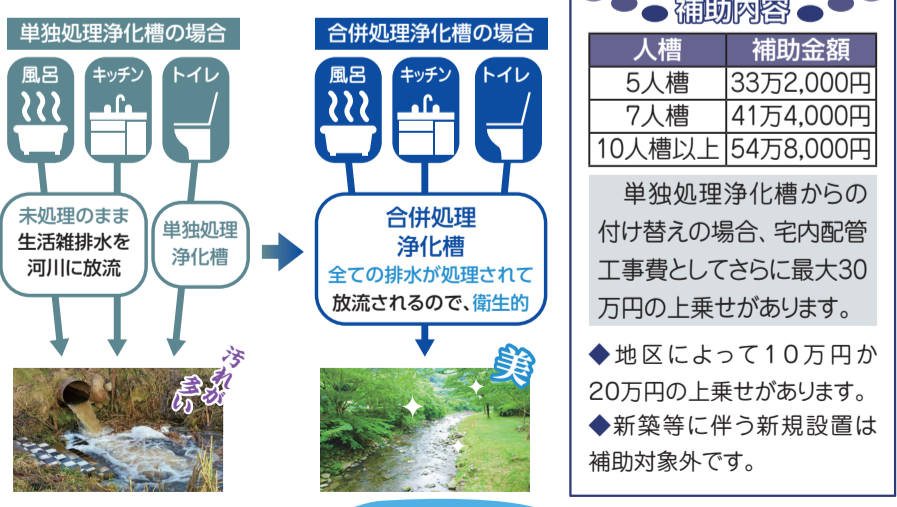

人槽	補助金額
5人槽	33万2,000円
7人槽	41万4,000円
10人槽以上	54万8,000円

単独処理浄化槽からの付け替えの場合、宅内配管工事費としてさらに最大30万円の上乗せがあります。

- ◆ 地区によって10万円が20万円の上乗せがあります。
- ◆ 新築等に伴う新規設置は補助対象外です。

補助金額や申込みについては、廃棄物対策課 ☎221-1264へ

文化・芸術の灯を消さない!! 文化活動助成制度

<4/1(金)~来年3/31(金)実施・参加分>

- 文化活動事業継続支援補助金**
 - 対象事業▶市内会場において、徹底した感染症対策を実施しながら行う、広く市民の鑑賞を目的とする文化公演
 - 対象経費▶実施にかかる会場利用料、感染症対策にかかる消耗品費及び人件費
 - 補助金額▶定員500人以下の会場2万円 定員500人超の会場5万円
 - 市内に住所または所在地を有し、おおむね3年以上継続して文化活動実績を有する個人が文化団体
 - 申請書等を郵送か直接、文化振興課へ[実施日の2週間前まで・選考あり] ※申請書等は、同課、HPにあります。その他条件あり。詳しくはHPをご覧ください。
- 芸術文化活動発表会参加奨励補助金**
 - 補助金額▶全国大会:1人3,000円 東海地区以上の規模の大会:1人2,000円
 - 個人:市内に住む児童、生徒、学生 団体:活動拠点が市内にあり、児童、生徒、学生で構成される団体(補助は1団体50人まで)
 - 詳しくは、お問い合わせください。
- 文化振興事業助成制度**
 - 対象事業▶広く市内で実施する市民を対象とした演劇、舞踏、美術、音楽、科学等の文化活動のための公演、展示会など
 - 補助金額▶不足財源の2分の1以内(上限100万円)
 - 市内に住所または活動の拠点があり、文化活動を生業としておらず、活動に対する会計処理が明確であるもの。団体の場合は、法人格(公益財団法人、NPO法人は要問合せ)を持たず、規約を有し、代表者及び所在地が明らかであるもの
 - 申請書等を郵送か直接、文化振興財団 ☎255-4746へ[4/1(金)~5/9(月)・選考あり] ※申請書等は、同財団HPにあります。

※予算額に達し次第終了 問合せ・文化振興課(静岡庁舎16階) ☎221-1040

くらしの情報

製品事故から身を守ろう!

私たちの生活を豊かにするはずの様々な製品も、欠陥や消費者の誤使用・不注意等によって、ケガや病気、時には生命に関わるような事故が起きてしまいます。製品を上手に選び、正しく使うことで、製品事故を防ぎましょう!

製品を買うときのポイント

- **情報を収集する**
機能や価格、デザイン等だけでなく、安全性やアフターサービスも意識しましょう。
- **表示・マークを確認する**
一定の安全基準等を満たしている製品には、マークや検査機関、製造者等が表示されています。国が定めたマークだけでなく、民間団体の安全基準を満たしたことを示すマーク等、様々なマークがあります。



※PSCマーク Product Safety of Consumer Products (消費生活用製品の安全)の略 (消費生活用製品安全法)

ハナミンは、消費者教育推進大使です!

静岡市消費生活センターのイメージキャラクター「かいけつ!ハナミン」は、消費者庁長官から「消費者教育推進大使」の委嘱を受けています。



皆さんに消費者教育を身近に感じてもらえるようにがんばります!

問合せ

生活安心安全課 消費生活センター
相談専用▶☎221-1056
(平日9:00~16:00)

製品を使うときのポイント

- **取扱説明書をよく読む**
読まずにいと、事故や故障につながることも...
- **定期的に点検・掃除をする**
長持ちしていても品質は経年劣化しており、事故が発生する場合があります。
- **異常を感じたら、すぐに使用を中止**
音やにおい、振動など、「いつもと違う」「何か変だ」と感じたら、すぐに使うのをやめ、メーカーや販売店等に相談しましょう。
- **製品事故情報やリコール情報に注意**
最新の製品事故やリコール情報は、新聞やテレビのほか、消費者庁や経済産業省、NITE(独立行政法人製品評価技術基盤機構)等のHPやSNSで確認できます。



ほこりがたまったコンセントから火が!



NITEのリコール情報▶



製品事故にあってしまったら

- ◆ 身体に被害があれば、すぐに医療機関を受診しましょう。
- ◆ 事故の原因となった製品や、事故が起きた日時・場所・使用状況等を写真やメモで記録しましょう。
- ◆ 製品のメーカーの相談窓口や消費生活センターに連絡・相談しましょう。



4/23は子ども読書の日

~読書を楽しもう~

無料 市立図書館で、絵本の読み聞かせやスタンプラリーなどのイベントを行います。詳しくは、各館にお問い合わせください。

- のイベント...要予約
電話か直接、各館へ
[各申込開始日~申込順]
- ★のイベント...当日、直接各館へ

とき	ところ・問合せ	読書の日記念イベント	内容
4/17(日)	蒲原図書館(清水区蒲原新田一丁目☎388-3456)	春のわくわくおはなし会	○絵本の読み聞かせ、紙芝居、手遊びなど 時 10:30~11:30 ▲子どもと保護者10組 申込開始日▶4/7(木)
4/23(土)	中央図書館(葵区大岩本町☎247-6711)	おはなしワンダーランド・スペシャル	★静岡おはなしの会によるストーリーテリング 時 11:00~11:45、14:00~14:45 ★スタンプラリー(本を借りてイベントに参加すると参加賞プレゼント) 時 4/1(金)~23(土)
	西奈図書館(葵区瀬名二丁目☎265-2556)	おはなしはらっぱおはなし会	○おはなし会、本の紹介(ブックトーク) 時 15:00~15:30 ▲子どもと保護者5組 申込開始日▶4/6(水)
	北部図書館(葵区与一六丁目☎653-1817)	おはなし会とバルーンアート	○絵本の読み聞かせ、バルーンアート 時 10:30~11:30 ▲5歳~小学生と保護者6組 申込開始日▶4/8(金)
	長田図書館(駿河区上川原☎259-7878)	春のわくわくおはなし会	○おはなしキャラバンによる絵本の読み聞かせなど 時 10:30~10:50、11:00~11:20 ▲小学生以下の子と保護者各4組(1組3人まで) 申込開始日▶4/6(水)
	清水中央図書館(清水区入江岡町☎354-1331)	おはなしパンダの つくってみよう!	○絵本の読み聞かせ、工作など 時 10:30~12:00 ▲4歳~小学生20人(小学2年生以下保護者同伴) 申込開始日▶4/4(月)
	麻機分館(葵区有永町☎248-5035)	図書館たんてい 「この本をさがせ!」	○レシートから本を探すスタンプラリー 時 10:30~11:30 ▲小学生と保護者5組 申込開始日▶4/7(木)
	4/23(土)~5/12(木)	美和分館(葵区安倍口団地☎296-6501)	クイズ「この本のタイトルななんだ?」
4/24(日)	御幸町図書館(葵区御幸町☎251-1868)	春のわくわくおはなし会	○絵本の読み聞かせ、紙芝居など 時 14:00~14:30、15:00~15:30 ▲子どもと保護者各2組 申込開始日▶4/10(日)
	藁科図書館(葵区羽鳥本町☎278-4100)	やってみよう! 子ども図書館員	○お仕事体験 時 10:00~11:00、13:30~14:30 ※事前打合せあり ▲小学3~6年生各2人 申込開始日▶4/13(水)
	南部図書館(駿河区南八幡町☎288-2151)	春のおはなしフェスティバル	○すまいるハートによる絵本の読み聞かせ、手遊びなど 時 10:30~11:00 ▲子どもと保護者5組 申込開始日▶4/6(水)
	清水興津図書館(清水区興津本町☎360-4311)	春のわくわくおはなし会	○絵本の読み聞かせ、工作など 時 11:00~12:00 ▲4歳~小学生と保護者6組 申込開始日▶4/12(火)

静岡市立図書館 公式Twitterキャラクター 名もなきパンダ



子育て広場 無料

乳幼児と保護者が気軽に参加して楽しめる内容がたくさん! 子育ての相談や仲間づくりができる場にもなっています。ぜひご利用ください。

幼稚園名	ところ	電話番号
葵区	かえで	井宮町 271-0525
	リリー	昭府二丁目 271-8044
	てるみ	大岩町 246-7547
	静岡精華	鷹匠三丁目 252-7300
駿河区	かわはらいづみ	みずほ一丁目 259-9609
清水区	日本平	村松 334-5281
	静岡サレジオ	中之郷三丁目 345-2553
	東光	蒲原二丁目 385-5360

※開催日時、申込方法など詳しくは、各幼稚園へお問い合わせください。
※その他の幼稚園でも子育て広場を開催しています。各園HPをご覧ください。

担当 幼保支援課☎354-2626

無料 幼児教育相談を受け付けています

電話相談▶毎週月・水・金曜日、10:00~15:00

面接相談▶毎週水曜日、(要予約) 10:00~14:00

※各相談とも 8/11~15、12/28~来年1/5、3/29~31除く

相談・予約

静岡市私立幼稚園連合会事務局 (静岡豊田幼稚園内)
☎281-0666

4月から 特別児童扶養手当等の額が変更になります

今年度の特別児童扶養手当と特別障害者手当等の月額が、次のように変更となります。

手当の種類	変更後	変更前	
特別児童扶養手当	1級	5万2,400円	5万2,500円
	2級	3万4,900円	3万4,970円
特別障害者手当	2万7,300円	2万7,350円	
障害児福祉手当	1万4,850円	1万4,880円	
経過的福祉手当	1万4,850円	1万4,880円	

問合せ 障害者支援推進課 ☎221-1587

●●健康ひろば●●				いずれも原則として無料・申込順。問合先に電話予約を。			
タイトル	とき	対象(申込日)	ところ(問合せ)	タイトル	とき	対象(申込日)	ところ(問合せ)
フレッシュマタニティ教室(全2回)	5月①16日(月)②23日(月) ①13:30~15:30 ②13:15~15:30	開催日時時点で妊娠16~35週6日までの初産の妊婦20人(4月12日(火)~)	城東保健福祉センター(☎249-3180)	プレママ育児講座	5月①18日(水)②25日(水) 13:30~15:30	妊婦各20人(4月12日(火)~)	①南部保健福祉センター(☎285-8111) ②城東保健福祉センター(☎249-3180)
離乳食の作り方教室	5月①11日(水)②20日(金)③24日(火)④30日(月) 13:30~15:00	①②5~6か月頃③④8~11か月頃の乳児の保育者各10人程度(①4月12日(火)~②③④4月18日(月)~)	①藁科生涯学習センター ②④城東保健福祉センター ③東部生涯学習センター(葵区健康支援課☎249-3196)	両親教室はじめてのパパ・ママへ	5月①14日(土)②21日(土)③28日(土) 9:30~11:30	開催日時時点で妊娠35週6日までの初めて親になる夫婦①③各30組②18組(4月12日(火)~)	①清水保健福祉センター ②南部保健福祉センター ③城東保健福祉センター(市コールセンター☎200-4894)
スタート編▶5~6か月頃 ステップアップ編▶8~11か月頃	5月①12日(木)②16日(月)③25日(水)④31日(火) 13:30~15:00	①③④5~6か月頃②8~11か月頃の乳児の保育者各10人程度(①②4月12日(火)~③④4月18日(月)~)	①②南部保健福祉センター ③大里生涯学習センター ④長田保健福祉センター(駿河区健康支援課☎285-8377)	おやこ食育教室	5月①11日(水)②27日(金) 10:00~11:30	1歳半~3歳の幼児と保育者各6組程度(4月14日(木)~)	①南部保健福祉センター(駿河区健康支援課☎285-8377) ②城東保健福祉センター(葵区健康支援課☎249-3196)
	5月①16日(月)②19日(木)③23日(月) 13:30~15:00	①5~6か月頃②5~11か月頃③8~11か月頃の乳児の保育者①③各10人程度②5人程度(4月18日(月)~)	①③清水保健福祉センター ②蒲原保健福祉センター(清水区健康支援課☎348-7981)	風しん抗体検査	申込み後、発送される案内に記載された医療機関にお問い合わせください。	妊娠を希望する女性やその配偶者、妊婦の同居家族、昭和37年4月2日~昭和54年4月1日生まれの男性	各医療機関 (☎市コールセンター☎200-4894 問 保健予防課☎249-3172)
				エイズと肝炎検査相談	5月11日(水) 9:00~11:30	どなたでも ※匿名検査。当日予約は保健予防課へ	保健所 (☎市コールセンター☎200-4894 問 保健予防課☎249-3172)

全身の健康はお口の健康から!

問合せ ☎249-3175 口腔保健支援センター

オーラルフレイルチェックをしてみませんか

歯と口の健康に関するアドバイスもあります。

時 4/19(火)、10:00~11:50、14:00~16:50受付(1回10分程度)

所 ウェルネスパーク静岡(葵区呉服町一丁目静岡伊勢丹7階)

※当日、直接会場へ(無料)

噛むカムケア8020コンクール 出場者募集!

人 満80歳以上(昭和17年4月1日以前に生まれた人)
で自分の歯が20本以上ある人(無料)

80歳になっても、20本以上自分の歯を保とう!

葵・駿河区
時 審査日▶5/12(木)、13:30~
所 歯と口の保健医療センター(葵区城東町)
☎249-1012(平日9:00~17:30)
[5/6(金)まで]

清水区
審査日・会場等は申込時に個別にご案内します。
☎348-7668(平日9:00~16:00)
[4/14(木)まで]

4/2(土)~8(金)は「発達障害啓発週間」です

人は発達の過程でさまざまな能力を手に入れていきますが、認知や言語、コミュニケーション能力に偏りや遅れがある状態を「発達障がい」といいます。社会に適応する力を身につけ、自分らしく暮らしていくためには、早めに気付くことが大切です。

気になることがあったらお早めにご相談ください。まずはお電話からどうぞ

☎ 発達障害者支援センターさきり ☎285-1124(駿河区曲金五丁目)
受付時間▶平日8:30~17:00(年末年始除く)

4/2(土)は「世界自閉症啓発デー」です

「癒し」「希望」「平穏」をあらわす青色で、世界各地のランドマークがブルーライトアップされます。

市内ライトアップ施設
★市役所静岡庁舎本館あおい塔 ★駿府城公園 異櫓・坤櫓
★エスパルスドリームプラザ 観覧車(清水区入船町)

問 県自閉症協会 ☎080-3620-8711 受付時間▶平日9:00~17:00

担当▶障害福祉企画課 ☎221-1198

4月 専門家の無料相談

- 葵区役所1階(静岡庁舎新館) ☎221-1053
- 駿河区役所3階 ☎287-8698
- 清水区役所4階(清水庁舎) ☎354-2036

※区を問わず利用できます。問合せは各市民相談室へ
※通常は面談が基本ですが、電話相談になる場合があります。予約制でないものも、事前に電話連絡が市HPで確認してください。

相談名	区	とき(祝休日除く)
税理士相談 ※予約制	葵	14日(木)、21日(木)、28日(木) 13:00~16:00
	駿河	11日(月) 13:00~16:00
	清水	21日(木) 13:30~15:30
行政書士相談 ※駿河区は入国、在留・帰化、相続に関する相談のみ	葵	25日(月) 13:00~16:00
	駿河	26日(火) 13:00~16:00
司法書士相談 ※予約制	葵	6日(水) 13:00~16:00
	駿河	20日(水) 13:00~16:00
弁護士法律相談 ※予約制	葵	毎週金曜 13:30~15:00 (第1~3週は15:30まで)
	駿河	毎週木曜 13:30~15:30
社会保険 労務士相談	葵	4日(月) 13:00~16:00
	駿河	15日(金) 13:00~16:00
公証人相談 ※予約制	葵	11日(月) 13:00~16:00
	駿河	27日(水) 13:30~15:00
	清水	15日(金) 13:30~15:30

相談名	区	とき(祝休日除く)
専門相談員による交通事故相談 ※12:00~13:00除く ※葵・駿河区は予約制 ※清水区は1日(金)、11日(月)除く	葵	5日(火)、19日(火) 9:00~17:15
弁護士による交通事故相談 ※予約制	駿河	12日(火)、26日(火) 9:00~17:15
行政書士による交通事故後遺障害認定申請相談 ※相続相談も可	清水	毎週月・水・金曜 8:30~17:15
行政書士による交通事故後遺障害認定申請相談 ※相続相談も可	清水	19日(火) 13:30~15:30
不動産取引相談	葵	4日(月) 13:00~16:00
	駿河	12日(火)、13日(水)、27日(水) 13:00~16:00
	清水	1日(金)、19日(火) 13:00~16:00
土地家屋調査士相談	駿河	14日(木)、26日(火)、28日(木) 13:30~15:30
	清水	7日(木)、21日(木) 13:00~16:00
住宅相談 ※予約制	葵	13日(水) 13:00~16:00
	清水	19日(火) 10:00~12:00
建築設計相談	葵	5日(火)、19日(火) 13:00~16:00
	清水	7日(木) 13:30~15:30
リフォーム相談	葵	26日(火) 13:00~16:00
	清水	5日(火) 13:30~15:30
マンション管理相談	清水	13:30~15:30
行政相談	葵	25日(月) 13:00~16:00
	駿河	13:00~16:00
その他	葵	毎週月曜 10:00~12:00
	駿河	毎週水曜 10:00~12:00
蒲原支所2階	清水	21日(木) 10:00~12:00
	清水	18日(月) 10:00~12:00
清水保健福祉センター 由比分館2階(由比北田)	葵	11日(月) 10:00~12:00
	清水	12日(火) 10:00~12:00

相談名	とき(祝休日除く)	ところ(問合せ)
0歳児相談	4日(月)	各保健福祉センター ※予約制 城東(☎249-3180) 東部(☎261-3311) 長田(☎259-5112) 大里(☎288-1111) 蒲原(☎385-5670) 南部(☎285-8111) 北部(☎271-5131) 藁科(☎277-6712) 清水(☎348-7711)
	8日(金)	
	15日(金)	
	27日(水)	
禁煙相談	18日(月) 14:00~16:00	城東保健福祉エリア(健康づくり推進課☎221-1376・予約制) ※本人以外・19歳以下の人も可
リハビリ・介護相談	毎週月~金曜 8:30~17:15	地域リハビリテーション推進センター(☎249-3182・予約制) ※理学療法士・作業療法士対応
健康や医療に関する電話相談	毎週月~金曜 9:00~12:00、13:00~16:00	ほっとはあと(☎209-0311) ※面談希望の場合は要予約
職場のメンタルヘルス相談	20日(水) 18:00~21:00	清水テルサ(商業労政課☎354-2430) ※18日(月)までに要予約
労働相談	①13日(水)②20日(水)③27日(水) 18:00~21:00	①清水テルサ②ベガサート③来・て・こ(商業労政課☎354-2430・予約制)
若者と家族の就労相談	今月はありません	(静岡地域若者サポートステーション☎351-7555・予約制)
女性のための電話	毎週火・水・金曜 9:00~13:00、14:00~17:00 木曜、14:00~20:00 土曜、10:00~13:00	女性会館(☎248-1234) ※女性相談員対応。希望や必要に応じて面接相談を行います。
	2日(土)、21日(木)、14:00~17:00	(☎248-1234・予約制) ※女性弁護士対応
総合相談	就職・転職・キャリア 16日(土)、20日(水)、22日(金) 10:30~11:20、13:30~14:20	(☎248-7330・予約制 1日(金)、12:30~) ※おおむね40代以下の女性、HP申込可
	居場所・交流スペース 23日(土) 10:00~16:00	女性のためのほっとスペース ふうり(男女共同参画・人権政策課☎221-1349)
セクシュアリティに関する相談	①電話▶9日(土)、14:00~17:00 ②交流会▶17日(日)、13:30~16:00	①にしいる電話相談(☎248-2216) ②番町市民活動センター(男女共同参画・人権政策課☎221-1349)
男性電話相談	12日(火)、26日(火) 19:00~21:00	メンズほっとライン静岡(☎274-0105) ※男性相談員対応
精神保健相談	12日(火)、13:30~15:45	※予約制 保健所(葵区障害者支援課☎221-1589) 各区障害者支援課 駿河(☎287-8690) 清水(☎354-2168)
	19日(火)、13:30~15:45	
酒害相談	27日(水)、14:00~16:15	保健所(精神保健福祉課☎249-3174・予約制)
聴覚障がい者相談	22日(金)、13:30~15:45	各区障害者支援課 ※7日(月)までに要予約 葵(☎221-1099・FAX254-6322) 駿河(☎287-8690・FAX287-8660) 清水(☎354-2106・FAX352-0323)
	11日(月)	
保護司相談	27日(水)	葵区市民相談室(サポートセンター葵☎209-0170) みなぐる(駿河区保護司会☎284-6135) はーとびあ清水(清水区保護司会☎366-3932)
	19日(火)	

ハガキ・FAXなどで申込みの際は、必ず次の事項を記載してください。 <必要記載事項>…●催事名 ●住所 ●全員の氏名(ふりがな) ●電話番号 ●返信用あて名(往復ハガキの場合)

わたしの、あなたの、みんなの
いのち **Life** を大切に **Life** も大切に

市では、イベント等を開催するにあたり、3つの密(密閉・密集・密接)を避けるよう、人数や内容、実施方法などを考慮し、衛生管理を徹底して行います。ご不便をおかけすることもございますが、ご理解ご協力をお願いします。
なお、イベントには、マスク着用等の感染防止対策を行った上で、ご参加ください。また、体調がすぐれない場合は、参加をご遠慮ください。

健康文化 交流館 **来・て・こ**

〒422-8021 駿河区小鹿二丁目25-45 ☎202-4300

◆サーキットトレーニング教室

時 4/4(月)、11(月)、18(月)、25(月)、11:15～12:00
内 パンチ、キックなどのサーキットトレーニング
人 19歳以上の人か勤労者で健康な人各10人
費 300円(施設使用料別途)
※当日、直接会場へ

◆初心者対象パソコン相談室

時 5/13(金)、27(金)、13:30～14:30、14:45～15:45
人 パソコン初心者各2人(無料・要施設使用料)
申 電話[4/8(金)、10:00～・申込順]

◆5～6月開講 パソコン講座

講座名	とき	講座名	とき
① やさしいワードエクセル基礎	月午前	④ エクセル中級	月夜間
② ワード入門	火夜間	⑤ パワポ入門	金夜間
③ エクセル入門	木午後	⑥ パソコンに慣れよう	① 火午前
		⑦	②

※Windows10使用
人 19歳以上の人か勤労者各6人
費 ①3,500円 ②④各5,500円 ③5,000円 ⑤4,000円 ⑥⑦各1,000円
※施設使用料別途
申 往復ハガキ[4/15(金)必着・年齢も記入・多数抽選] ※HP申込可

◆スイーツデコで母の日プレゼント!

時 5/7(土)、10:00～11:30
内 メモスタンドにスイーツデコパーツを飾る
人 4歳～小学3年生と保護者15組
費 1組1,000円
申 電話[4/16(土)、10:00～・申込順]

◆ワンオペママの運動とおしゃべり会

時 5/16(月)、10:00～11:30
内 ストレッチや筋力トレーニング、子育ての情報交換等しながら仲間づくりをする
人 3歳以下の子と母親16組
費 1組500円
申 電話[4/25(月)、10:00～・申込順]



◆子育てママのリフレッシュ体操

時 5/19(木)、26(木)、6/2(木)、9(木)、16(木)、23(木)の10:00～11:30(全6回)
内 ストレッチ、軽運動をしながらリフレッシュ
人 母親15人
費 2,000円
申 電話[4/21(木)、10:00～・申込順]

◆暮らしを楽しむ季節の手しごと 春夏

時 5/19(木)、6/2(木)、16(木)、30(木)、7/14(木)、28(木)の14:00～16:00(全6回)
内 季節に合わせた天然素材で草木染などの手仕事を楽しむ
人 15人
費 5,000円
申 電話[4/7(木)、14:00～・申込順]

◆iPhone基礎講座

時 5/19(木)、26(木)、6/2(木)、9(木)、16(木)、23(木)の10:00～12:00(全6回)
人 iPhoneを持参できる人10人
費 3,000円
申 電話[4/7(木)、10:00～・申込順]

◆運動でつながる スキルを活かそう

時 5/25(木)、6/8(木)、22(木)、7/6(木)、13(木)の10:00～11:30(全5回)
内 運動講座企画のノウハウを学ぶ
人 18歳以上の人10人(無料)
申 生涯学習センターHPからどうぞ[5/8(日)まで・多数選考]



由比本陣公園

清水区由比
問 東海道由比宿交流館 ☎375-5166
◆両館入館キャンペーン
両館へ入館した人へ記念品を差し上げます。
時 4/10(日)、9:00～15:30
所 由比本陣記念館「御幸亭」・東海道広重美術館(清水区由比)
※当日、直接会場へ(無料・両館要入館料)

◆御幸亭お抹茶DAYを開催!

ゆっくりお茶を飲みながら、小堀遠州が作ったといわれる庭を鑑賞できます。
通常は煎茶サービスのみのところ、入館料プラス250円で、お抹茶(菓子付き)も選べます。
時 4/10(日)、10:00～15:30
※当日、直接会場へ。菓子がなくなり次第終了



◆宝探しゲームを開催!

由比本陣公園内にかくされたイラストをたくさんさがそう! 見つけた数に応じて景品をプレゼント!
時 4/29(祝)、10:00～15:30
※当日、直接会場へ(無料)

駿機都市山村 交流センター **安倍ごころ**

〒421-2106 葵区牛妻2352 ☎294-2501

人 20歳以上の人各6人
申 往復ハガキ[各申込期限必着・1枚1人・多数抽選]

◆からだに優しいナチュラルスイーツ作り

時 5/18(木)、10:00～12:00
内 季節のフルーツを飾った豆乳パンケーキとオートミールでグラノーラを作る
費 2,500円
限 4/30(土)

◆里山のばあばの味・柏もち作り

時 5/25(木)、10:00～12:30
費 700円
限 5/6(金)



登呂博物館

駿河区登呂五丁目 ☎285-0476

◆登呂遺跡の田んぼで赤米作り体験

復元した田んぼで田おこし・田植え・稲刈り・脱穀・粉摺まで本格的な体験ができます。収穫した赤米はすべて持ち帰りできます。
時 4～11月(全5回程度)
初回▶4/24(日)、10:00～(説明会)
※日程など詳しくは、お問い合わせください。
人 35組程度(18歳以上の人1人以上含む)
費 1区画(約4m×6m)3,000円
申 電話[4/5(火)～・申込順]



◆古代スルガノクニのまつりごと

6/12(日)まで開催されている春季企画展「誕生スルガノクニ～静岡市の奈良・平安時代～」の関連講演会です。
時 5/15(日)、13:30～15:00
人 40人
費 100円
申 電話で、市コールセンター ☎200-4894へ [4/5(火)～・申込順]

静岡市立図書館

◆5月 赤ちゃんのための読み聞かせ講座

とき	ところ(図書館)
11(木)	清水興津(清水区興津本町 ☎360-4311)
20(金)	西奈(葵区瀬名二丁目 ☎265-2556)
21(土)	南部(駿河区南八幡町 ☎288-2151)
26(木)	麻機(葵区有永町 ☎248-5035)

※いずれも時間は10:30～11:30
人 各館5組程度(無料)
申 電話が直接、各館窓口へ[4/13(水)～・申込順]

南アルプス ユネスコエコパーク **井川自然の家**

葵区井川 ☎260-2761

申 市HPからどうぞ [各申込期限まで・多数抽選]
※会費等については、市HPをご覧ください。

◆トム・ソーヤ ビギナーキャンプ

春の井川で、ひみつ基地を作ったり、自然の中で遊んだりして、仲間と楽しい思い出を作ろう。
時 5/14(土)～15(日)(1泊2日・4食付き)
※JR東静岡駅集合解散
人 小学2～3年生30人
限 4/17(日)



◆自然体験活動指導者育成講座

時 6/11(土)～12(日)、10/15(土)～16(日)、選択研修1回(各1泊2日・全3回)
内 ガイドハイク・テント泊・野外炊飯・ネイチャーゲーム等のスキルを習得(県初級青少年指導者等の資格取得あり)
人 健康な人10人程度(学生除く)
限 5/27(金)

! ハガキやFAXで申し込む際は、上段の必要記載事項を必ず記載してください。

スイス プチ・パレ美術館展 **花ひろく フランス 絵画**

4/9(土)～6/19(日) 10:00～19:00

(展示室入場は閉館の30分前まで) 休館日▶毎週月曜日 ※5/2(月)は、臨時開館

観覧料▶1,400円、大高生・70歳以上1,000円(中学生以下・障がい者手帳等を持っている人とその介助者原則1人は無料)
※同館HPより日時指定予約ができます。前売券など詳しくは、HPをご覧ください[前売券販売期間▶4/8(金)まで]。

オーギュスト・ルノワール 《詩人アリス・ヴァリエール＝メルツバッハの肖像》 1913年 油彩・カンヴァス ASSOCIATION DES AMIS DU PETIT PALAIS, GENEVE

スイスのジュネーブにあるプチ・パレ美術館は、工業用ゴムの製造で財を成したオスカー・ゲーズ氏によって1968年に創設されました。「平和に奉仕する芸術」という理念のもとに収集されたコレクションは、19世紀後半から20世紀初頭のフランス絵画で構成されています。ゲーズ氏が亡くなった1998年以降、美術館は休館状態に入り、各国の展覧会に出品協力をしてきました。



同館の所蔵品が30年ぶりにまとめて来日する本展では、65点の油彩画によってフランス近代美術の軌跡をたどります。19世紀後半から20世紀初頭のパリでは、印象派、新印象派、ナビ派、フォーヴィスム、キュビズム、エコール・ド・パリなど、様々な美術潮流が生じました。ルノワール、ドニ、デュフィ、ヴラマンク、ユトリロ、藤田嗣治など38作家による名品をぜひご覧ください。

静岡市美術館 葵区紺屋町 ☎273-1515 SHIZUKA CITY MUSEUM of ART

ゴールデンウィーク特典
4/29(祝)～5/10(火)の各日、15:00以降に本展をご観覧の先着50人にオリジナルグッズをプレゼント!

【関連イベント】

◆当館学芸員によるスライドトーク
時 5/1(日)、6/5(日)、14:00～14:40
人 各50人(無料)
申 当日、直接美術館へ[10:30～、整理券配布・申込順]

◆Shizubiシネマアワー vol.29

「タイムトラベル、美しき時代のパリへ!」
※簡易の映像設備での上映です。
時 ①5/7(土)②8(日)、14:00～(開場13:30)
内 ①『シラノ・ド・ベルジュラックに会いたい!』(アレクシス・ミシャリク監督/2018年/フランス/112分)
②『ディリリとパリの時間旅行(字幕版)』(ミッシェル・オスロ監督/2018年/フランス、ベルギー、ドイツ/94分)
人 各50人 費 各500円
申 直接、美術館へ[4/16(土)、10:30～、シネマ整理券配布・1人2枚まで・申込順]

生涯学習センター・交流館

★印の講座・イベントについて詳しくは、各施設へお問い合わせください。

葵 区

葵生涯学習センター ☎246-6191
〒420-0865 東草深町3-18(アイセル21)

●父と子で作る母の日ハーバリウム
時 4/29(祝)、10:00～12:00
人 小学1～3年生と男性保護者10組
費 1組2,000円
申 往復ハガキ[4/17(日)必着・子の年齢も記入・多数抽選] ※HP申込可

●講演会 合戦の舞台となった静岡の名城
時 5/10(火)、24(火)、6/7(火)、21(火)の13:30～15:30(全4回)
講 小和田哲男氏(日本城郭協会理事長)
人 120人 費 2,500円
申 往復ハガキ[4/26(火)必着・年齢も記入・多数抽選] ※HP申込可

●ちゃんと知りたい。こどもの発達障害
時 5/24(火)、6/7(火)、18(土)、28(火)、7/5(火)の10:00～11:30(全5回)
人 3歳～小学3年生の発達障害の傾向がある子の保護者30人
※託児あり(1歳以上の子・要予約)
費 1,500円
申 電話[4/23(土)、10:00～・申込順]

★おやこ音楽ひろば ～音のおもちゃ箱～
★初心者のためのスマートフォン講座

西部生涯学習センター ☎255-3960
〒420-0068 田町三丁目46-5

●父と子どものフラワーアレンジメント
時 4/24(日)、10:00～12:00
人 3歳以上の未就学児と男性保護者10組 費 1組2,500円
申 電話[4/6(水)、10:00～・申込順]

●Let's!脳トレおりがみ
時 4/28(木)、5/12(木)、26(木)、6/9(木)の13:30～15:30(全4回) 人 15人 費 1,000円
申 電話[4/7(木)、14:00～・申込順]

●ママだから考えたいライフプラン講座
時 5/27(金)、6/10(金)、23(木)、7/1(金)、15(金)の10:00～11:30(全5回)
人 小学生以下の子がいる専業主婦か非正規で働く女性20人 ※託児あり(要予約)
費 1,000円
申 電話[4/22(金)、10:00～・申込順]

★体験! はじめてのLINE講座

東部生涯学習センター ☎263-0338
〒420-0803 千代田七丁目8-15

●AOI探検ツアー
時 5/13(金)、10:00～12:00
※静岡音楽館AOI(葵区黒金町)集合解散
内 舞台袖など普段見られない施設内の見学
人 18歳以上の人16人(無料)
※未就学児同伴不可
申 電話[4/15(金)、10:00～・申込順]

●おもてなしの实用英会話
時 5～7月の第2・4金曜日、10:00～12:00(全6回) 人 18歳以上の人16人
※未就学児同伴不可
費 1,500円
申 電話[4/8(金)、10:00～・申込順]

●シニアのためのヒップホップダンス講座
時 5/20(金)、27(金)、6/3(金)、10(金)、17(金)の13:00～14:00(全5回)
人 60～79歳の人20人 費 1,000円
申 電話[4/22(金)、14:00～・申込順]

★くねくねうごくあおむしをつくろう

北部生涯学習センター ☎271-5111
〒420-0871 昭府二丁目14-1

●災害時の気象と天気図の見方・書き方
時 5/25(水)、6/1(水)、8(水)の14:00～15:30(全3回)
人 18歳以上の人20人 費 500円
申 電話[4/27(水)、14:00～・申込順]

●体を整える呼吸法
時 5/28(土)、6/4(土)の10:00～12:00(全2回)
内 年齢による女性のホルモンバランスの変化、体を整える食材、呼吸法を学ぶ
人 20～50代の女性12人 費 500円
申 電話[4/28(木)、10:00～・申込順]

●葉っぱであそぼう!
時 5/28(土)、10:00～11:30
内 自然観察や葉っぱを使ったスタンプ作りなど
人 未就学児と保護者20組(無料)
申 往復ハガキ[5/7(土)必着・子の年齢も記入・多数抽選] ※HP申込可

★四季の星座～春の巻～

南部生涯学習センター ☎281-2184
〒422-8074 南八幡町25-21

●パソコン初級講座
時 5/12(木)、19(木)、26(木)、6/2(木)、9(木)の10:00～12:00②13:30～15:30(各全5回)
内 ①エクセル編②基礎編
人 ①文字入力のできる人 ②パソコン初心者各14人
費 各1,000円
申 電話[4/7(木)、①10:00～②14:00～・申込順]

●講演会「オーケストラを聴こう」
時 5/21(土)、10:00～11:30
人 20人(無料)
申 電話[4/23(土)、10:00～・申込順]

●科学教室 酸とアルカリの探究
時 5/7(土)、10:00～12:00、14:00～16:00
人 小学5年～中学生各20人 費 各300円
限 4/22(金)

●自然観察会 大地を知る! 海岸の石の観察
時 5/7(土)、10:00～11:45
※中島テニス広場付近の海岸(駿河区中島)集合解散。雨天中止
人 20人 ※小学生以下保護者同伴 費 100円 限 4/15(金)

●科学茶房 イルカや海獣と話したい!
時 5/8(日)、13:00～15:00
講 村山司氏(東海大学海洋学部教授)
人 30人(無料・小学5年生以上におすすめ)
限 4/22(金)

●科学コミュニケーター育成講座 受講生募集
時 5/14(土)、5/15～9/4の日曜日、おおむね10:00～15:45(全9回) 限 4/28(木)
※対象や申込方法など詳しくは、館内やHPにあるチラシをご覧ください。

西奈生涯学習センター ☎265-2468
〒420-0911 瀬名二丁目32-43(リンク西奈)

●わが家と地域の防災対策
時 5/17(火)、24(火)の10:00～11:30(全2回)
人 30人(無料)
申 電話[4/19(火)、10:00～・申込順]

●基礎から学ぶ! スマホ・タブレット講座
時 5/18(水)、6/1(水)の9:30～11:30(全2回)
人 スマホがタブレットを持参できる人15人
費 1,000円
申 電話[4/20(水)、10:00～・申込順]

★シニアのためのライフプラン講座

美和分館 ☎296-7122
〒421-2113 安倍口団地5-1(アカデ美和)

●アカデ美和こども英会話教室
時 5/7～6/25の毎週土曜日、10:00～11:30(全8回)
人 英語初心者的小学1～2年生10人
費 2,500円
申 往復ハガキ[4/22(金)必着・学年も記入・多数抽選] ※HP申込可

●親子で体験!! リトミック
時 5/11(水)、25(水)、6/8(水)、22(水)の10:00～11:30(全4回)
人 1歳半～3歳の子と保護者6組
費 1組800円
申 電話[4/13(水)、10:00～・申込順]

●水引で結ぶ アクセサリーづくり
時 ①5/21(土)②28(土)、13:30～15:30
内 ①ブーケのプローチ②イヤリング
人 中学生以上の人各15人
※中学生保護者同伴
費 各1,500円
申 電話[①4/23(土)②30(土)、13:30～・申込順]

★SDGsをまなぼう!

●SDGsをまなぼう!

●SDGsをまなぼう!

●SDGsをまなぼう!

●SDGsをまなぼう!

●SDGsをまなぼう!

●SDGsをまなぼう!

●SDGsをまなぼう!

●SDGsをまなぼう!

●SDGsをまなぼう!

●SDGsをまなぼう!

●SDGsをまなぼう!

●SDGsをまなぼう!

●SDGsをまなぼう!

●SDGsをまなぼう!

●SDGsをまなぼう!

●SDGsをまなぼう!

●SDGsをまなぼう!

●SDGsをまなぼう!

●SDGsをまなぼう!

●SDGsをまなぼう!

●SDGsをまなぼう!

●SDGsをまなぼう!

●SDGsをまなぼう!

●SDGsをまなぼう!

●SDGsをまなぼう!

●SDGsをまなぼう!

●SDGsをまなぼう!

●SDGsをまなぼう!

●SDGsをまなぼう!

●SDGsをまなぼう!

●SDGsをまなぼう!

●デジタル一眼レフを使いこなそう
時 5/22(日)、29(日)、6/5(日)、12(日)、19(日)の9:30～12:00(全5回)
人 一眼レフカメラを持参できる人20人
費 4,000円
申 電話[4/17(日)、10:00～・申込順]

●親子で遊んで英語を学ぼう!
時 5/10(火)、24(火)、6/7(火)、21(火)、7/5(火)の10:00～11:00(全5回)
人 2～3歳の子と保護者14組 費 1組1,500円
申 往復ハガキ[4/18(月)必着・子どもの年齢も記入・多数抽選] ※HP申込可

●こどもが伸びる親の関わり
時 5/12(木)、19(木)、26(木)、6/2(木)、9(木)の10:00～11:30(全5回)
人 3歳～小学3年生の子の保護者15人
※託児あり(要予約) 費 1,000円
申 電話[4/7(木)、10:00～・申込順]

●大里生涯学習センター ☎283-1698
〒422-8051 中野新田57-5

●大里心の乙女塾 女性のための教養講座
時 5月～来年3月の第2水曜日、19:00～21:00(全11回)
人 女性50人 費 2,000円
申 往復ハガキ[4/12(火)必着・多数抽選] ※HP申込可

●パソコン初級講座 エクセル編
時 5/20(金)、27(金)、6/3(金)、10(金)、17(金)の13:30～15:30(全5回)
人 パソコンの文字入力ができる人14人
費 1,000円
申 電話[4/19(火)、10:00～・申込順]

★多肉植物の寄せ植えをつくろう

●多肉植物の寄せ植えをつくろう

●多肉植物の寄せ植えをつくろう

●多肉植物の寄せ植えをつくろう

●多肉植物の寄せ植えをつくろう

●多肉植物の寄せ植えをつくろう

●多肉植物の寄せ植えをつくろう

●多肉植物の寄せ植えをつくろう

●多肉植物の寄せ植えをつくろう

●多肉植物の寄せ植えをつくろう

●多肉植物の寄せ植えをつくろう

●多肉植物の寄せ植えをつくろう

●多肉植物の寄せ植えをつくろう

●多肉植物の寄せ植えをつくろう

●多肉植物の寄せ植えをつくろう

●多肉植物の寄せ植えをつくろう

●多肉植物の寄せ植えをつくろう

●多肉植物の寄せ植えをつくろう

●多肉植物の寄せ植えをつくろう

●多肉植物の寄せ植えをつくろう

●多肉植物の寄せ植えをつくろう

●多肉植物の寄せ植えをつくろう

●多肉植物の寄せ植えをつくろう

●多肉植物の寄せ植えをつくろう

●多肉植物の寄せ植えをつくろう

●多肉植物の寄せ植えをつくろう

●多肉植物の寄せ植えをつくろう

●多肉植物の寄せ植えをつくろう

●多肉植物の寄せ植えをつくろう

●多肉植物の寄せ植えをつくろう

●多肉植物の寄せ植えをつくろう

●多肉植物の寄せ植えをつくろう

●多肉植物の寄せ植えをつくろう

●多肉植物の寄せ植えをつくろう

みで、きいて、さわって、ふしぎな世界を体験しよう

静岡科学館みくる

駿河区南町 ☎284-6960

開館時間 9:30～17:00 (入館は16:30まで)

入館料 520円、小・中学生120円 (市内の小・中学生は子どもカード提示で無料)

ゴールデンウィーク

スタッフ押し! GW工作&実験まつり

※当日、直接会場へ(無料・要入館料)

時 4/29(祝)～5/1(日)、3(祝)～5(祝)、10:00～15:30受付(12:00～13:30除く)

内 スタッフおすすめの工作や実験を体験して科学の楽しさを感じよう! 「油と水でグラデーションボトル」▲(ワークショップ一例)

予約がいない催し ※当日、直接会場へ(無料・要入館料)

★テーブルサイエンス のぞいてみよう! 温度変化の世界
時 4/2(土)、3(日)、10(日)、12:00、13:00、14:00、15:00(各20分程度)

★めばえのかがかく 風で走る車をつくろう!
時 4/9(土)、10:30～12:00受付(1回20分程度)
人 未就学児と保護者

★わくわく科学工作 カップ万華鏡
時 4/17(日)、13:00～15:30受付(1回20分程度)

★サイエンスショー メラメラ燃焼実験!
時 4/23(土)、24(日)、11:00、14:00(各30分程度)
内 ものを燃やす迫力のある実験ショーを楽しもう!

予約が必要な催し ※要入館料(自然観察会除く)

申 HPからどうぞ [各申込期限まで・多数抽選]

★科学教室 酸とアルカリの探究
時 5/7(土)、10:00～12:00、14:00～16:00
人 小学5年～中学生各20人 費 各300円
限 4/22(金)

★自然観察会 大地を知る! 海岸の石の観察
時 5/7(土)、10:00～11:45
※中島テニス広場付近の海岸(駿河区中島)集合解散。雨天中止
人 20人 ※小学生以下保護者同伴 費 100円 限 4/15(金)

★科学茶房 イルカや海獣と話したい!
時 5/8(日)、13:00～15:00
講 村山司氏(東海大学海洋学部教授)
人 30人(無料・小学5年生以上におすすめ)
限 4/22(金)

★科学コミュニケーター育成講座 受講生募集 ※無料・各回要入館料
時 5/14(土)、5/15～9/4の日曜日、おおむね10:00～15:45(全9回) 限 4/28(木)
※対象や申込方法など詳しくは、館内やHPにあるチラシをご覧ください。

動物とのコミュニケーションについての研究内容などを紹介するよ!

科学技術を市民にわかりやすく伝える方法を学びます。

ハガキ・FAXなどで申込みの際は、必ず次の事項を記載してください。 <必要記載事項>…●催事名 ●住所 ●全員の氏名(ふりがな) ●電話番号 ●返信用あて名(往復ハガキの場合)

江尻生涯学習交流館 ☎367-3321
〒424-0812 小芝町3-35

●**ハワイの魅力まるっと体験**
時 5/14(土)、28(土)の13:30～15:00、6/11(土)、25(土)の13:30～15:30(全4回)
内 フラ、ハワイアンクラフト、クッキング
人 18歳以上の女性16人 費 2,000円
申 電話か窓口[4/14(木)、10:00～・申込順]
●**季節を愉しむ手仕事(春夏編)**
時 5/20(金)の13:30～16:30、6/17(金)、7/15(金)の13:30～15:30(全3回)
内 手縫いのポーチ、味噌、マクラメ編みの鉢カバーを作る 人 14人 費 2,700円
申 往復ハガキ[5/6(金)必着・多数抽選]
★おはなしあね

入江生涯学習交流館 ☎363-2802
〒424-0831 入江三丁目8-12

●**骨盤底筋群を鍛えよう**
時 5/9(月)、16(月)、23(月)の13:30～15:00(全3回)
人 女性25人 費 400円
申 往復ハガキ[4/19(水)必着・多数抽選]

浜田生涯学習交流館 ☎351-3030
〒424-0834 浜田町4-4

●**パーソナルカラー × 骨格診断**
時 5/14(土)、21(土)の9:30～11:30(全2回)
人 女性12人 費 500円
申 窓口[4/15(金)、9:30～・申込順]

岡生涯学習交流館 ☎354-1350
〒424-0836 桜が丘町7-1

●**楽しく学ぼう手話教室**
時 5/9(月)、16(月)、23(月)の13:00～15:00(全3回)
人 20人 費 700円
申 電話か窓口[4/8(金)、10:00～・申込順]
●**骨盤底筋エクササイズ**
時 5/10(火)、17(火)、24(火)、31(火)、6/7(水)の10:00～11:30(全5回) 人 女性15人 費 1,000円
申 電話[4/12(火)、10:00～・申込順]

船越生涯学習交流館 ☎351-3121
〒424-0874 今泉40-1(仮事務所)

●**歴史ウォーキング**
時 5/11(水)、9:00～12:00
※集合解散場所は、お問い合わせください。
内 鎌倉時代の武将の史跡を巡る
人 18歳以上の人15人 費 300円
申 電話か窓口[4/13(水)、9:30～・申込順]
●**年中・年長 船越堤公園スポーツ教室**
時 5/14(土)、10:00～11:30 ※雨天時21(土)
所 清水船越堤公園(清水区船越)
人 4～5歳(4/2時点)の子12人
費 200円 申 往復ハガキ[4/25(月)必着・年齢も記入・1枚1人・多数抽選]
★おはなし会～春・夏・秋・冬～

飯田生涯学習交流館 ☎364-0911
〒424-0028 下野東9-1

●**韓国ってどんな国**
時 5/14(土)、21(土)、28(土)の9:30～11:30(全3回)
内 韓国の料理や言葉、文化を学ぶ
人 18歳以上の人16人 費 1,000円
申 電話[4/27(水)、17:00まで・多数抽選]

●**バレトンで姿勢美人**
時 5/24(火)、31(火)の10:00～11:30(全2回)
人 18歳以上の人15人 費 400円
申 電話か窓口[4/21(水)、9:30～・申込順]

高部生涯学習交流館 ☎346-0828
〒424-0008 押切1086-2

●**家庭教育学級 たかべ母親学級**
時 5～12月の第2火曜日、10:00～12:00(8月除く・全7回)
内 子育て心理学、ライフプラン、料理、ヨガなど
人 3歳～小学生の子の母親12人(無料)
※託児あり(無料・要予約)
申 電話か窓口[4/14(木)、9:30～・申込順]

●**レジンのマスクフック & チャーム作り**
時 5/18(水)、10:00～12:00
人 16人 費 800円
申 電話か窓口[4/20(水)、9:30～・申込順]



★**高部おはなしの会 ティンカーベル**
清水生涯学習交流館 ☎352-7755
〒424-0921 松井町7-22

●**ズンパでエクササイズ**
時 5/6(金)、13(金)、20(金)、27(金)の10:00～12:00(全4回) 人 25人
費 500円 申 電話[4/6(水)、9:30～・申込順]

●**高血圧予防の減塩料理**
時 5/12(木)、9:30～11:30
人 20歳以上の人16人 費 700円
申 電話[4/8(金)、9:30～・申込順]

●**しみずハッピーママクラブ**
時 5～11月の第4火曜日、10:00～11:30(8月除く・全6回)
内 子育て心理学、おやつ作りなど
人 保護者12人(無料)
※託児あり(無料・申込順)
申 電話か窓口[4/7(木)、9:30～・申込順]
★**清水さわやか大学**

駒越生涯学習交流館 ☎335-6171
〒424-0913 迎山町1-7

●**女性学級 koma女子会**
時 5/20(金)の13:30～15:30、6/17(金)、7/15(金)、9/16(金)、10/21(金)の9:30～11:30(全5回)
内 気功、ストール染、ロースーツ作りなど
人 18歳以上の女性20人 費 2,000円
申 電話か窓口[4/20(水)、9:30～・申込順]

北条義時の時代
時 4/24(日)、5/22(日)の14:00～15:30(全2回)
講 貴田 潔 氏(静岡大学教授)

人 18歳以上の人30人 費 400円
申 電話か窓口[4/5(火)、9:30～・申込順]

●**ベビーとママの楽しく子育てtime**
時 5/17(火)、6/7(火)、21(火)、7/5(火)、19(火)の10:00～11:30(全5回)
内 ベビーダンス、育児相談、ヨガストレッチなど
人 4か月～1歳半(5/17時点)の首のすわった乳幼児と保護者15組(無料)

申 電話か窓口[4/6(水)、9:30～・申込順]

★**komaゆうゆうクラブ**
折戸生涯学習交流館 ☎335-6470
〒424-0902 折戸四丁目8-60

●**キッズ体操教室**
時 5/14(土)、21(土)、28(土)の10:00～11:00(全3回)
人 3～5歳(4/2時点)の子10人 費 800円
申 電話か窓口[4/15(金)、10:30～・申込順]

●**女性学級 折戸レディース**
時 5～11月の第2水曜日、9:30～11:30(8月除く・全6回)

内 相続、お灸、発酵食品調理など
人 18歳以上の女性20人 費 1,000円
申 電話か窓口[4/13(水)、10:30～・申込順]
★**家庭教育学級 すくすく子育てくらぶ**

三保生涯学習交流館 ☎334-2230
〒424-0908 三保松原町39-5

●**おやこ3B体操**
時 5/10(火)、24(火)、6/7(火)の10:00～11:00(全3回)

内 ボール、ベル、ベルターを使って楽しく体操
人 1～3歳の子と保護者12組 費 1組400円
申 電話か窓口[4/5(火)、9:30～・申込順]

●**エレヌの会**
時 5/11～7/20の隔週水曜日、10:00～12:00(全6回)

内 苔テラリウム作り、キャッシュレス決済など
人 女性20人 費 1,800円
申 電話か窓口[4/12(火)、9:30～・申込順]

★**親子で護身術**
有度生涯学習交流館 ☎345-4886
〒424-0884 草薙一里山3-1

●**家庭教育学級 将来につながる子育て講座**
時 5/18～11/16の月1回
水曜日、おおむね10:00～12:00(8月除く・全6回)
内 思春期の子どもへの対応など
人 4歳～小学生の子の保護者20人(無料)
申 電話か窓口[4/13(水)、10:00～・申込順]



●**子ども達のネット・ゲームの付き合い方**
時 5/21(土)、10:00～12:00

人 小・中学生の保護者30人
費 100円
申 電話か窓口[4/14(木)、10:00～・申込順]

●**多様な性をもっと身近に**
時 5/27(金)、13:30～15:30
内 性の多様性とLGBTQの基礎知識を学ぶ
人 30人(無料)
申 電話か窓口[4/27(水)、10:00～・申込順]

庵原生涯学習交流館 ☎366-7564
〒424-0114 庵原町68-1

●**お洒落な麻ひもバッグ作り**
時 5/7(土)、14(土)、21(土)、28(土)の9:30～12:00(全4回)

人 16人 費 1,500円
申 電話か窓口[4/6(水)、9:30～・申込順]

●**ミニトランポリンで楽しく体づくり**
時 5/11(水)、25(水)、6/8(水)、22(水)の14:00～15:30(全4回)

人 18歳以上の人20人 費 600円
申 電話か窓口[4/13(水)、9:30～・申込順]

興津生涯学習交流館 ☎369-1111
〒424-0205 興津本町829

●**筆跡・行動心理学を学ぶ**
時 5/14(土)、21(土)の9:30～11:30(全2回)
人 20人 費 300円
申 電話[4/12(火)、10:00～・申込順]

●**カラダとココロの温活カレッジ**
時 5/21(土)、6/18(土)、7/16(土)の9:30～11:30(全3回)

内 太極拳や調理実習などから、体を温めるための基礎知識を学ぶ
人 女性16人 費 1,000円
申 電話[4/21(木)、11:00～・申込順]

●**興津の魅力発見! お寺編**
時 5/30(月)の9:30～11:30、6/2(水)、9(水)、16(水)の10:00～11:30(全4回)

内 興津の寺院について学び、実際に訪問する
人 20人 費 500円
申 電話[4/27(水)、11:00～・申込順]

★**リンパの流れを整えるヨガ**
小島生涯学習交流館 ☎393-2053
〒424-0303 但沼町284-1

●**母の日に贈る子どもフラワーアレンジ**
時 5/7(土)、14:00～16:00
人 小学生16人 費 600円
申 電話[4/8(金)、9:30～・申込順]

ハガキやFAXで申し込みの際は、上段の必要記載事項を必ず記載してください。多数抽選の場合、原則1人1枚です。

有害鳥獣を捕獲しています。入山時にご注意ください!!

市内の中山間地や市街地周辺の田畑では、シカやイノシシなどの野生鳥獣によって農作物が食い荒らされるなどの被害が発生しています。この被害を防ぎ減らすため、猟友会などが銃・わなを使って有害鳥獣の捕獲を実施しています。

ハイキングなどで山に入る際は、次の点に注意してください。

- 捕獲従事者を見かけたら、一声かけて存在を知らせてください。
- わな設置標識の先には、地面にわなが仕掛けられています。誤って踏まないようにしてください。

オレンジ色の帽子とベストが目印です。

～ 思わぬ事故を防止するため、ご協力よろしくをお願いします ～

● 問合せ ● 中山間地振興課 ☎294-8807

くらしの Q and A

それって催眠商法では？

一人暮らしの母の元を訪ねると、以前にはなかった複数の健康食品や健康器具がありました。近所の健康講座会場で購入しているようです。さらに購入したい様子で、お金を貸してほしいと頼んできました。どうすればよいでしょうか。

このように催眠商法を疑って相談されるケースがあります。この商法は、食品などの安売りのチラシで会場に人を集め、無料に近い形で日用品を配り、雰囲気盛り上げます。そして、消費者が冷静さを欠いたところで、次々と高額な商品を勧めて購入を促すというものです。中には、老後の蓄えを失うという深刻なケースもあります。トラブルの未然防止には、そのような会場へ安易に足を運ばないことが肝心です。被害の背景には、高齢者が持つ健康への不安、日常的な孤独感があるといわれています。家族のトラブルに気づいた時は、まずは落ち着いて話を聞いてあげてください。そのうえで、本人と一緒に消費生活センターへご相談ください。

問合せ 生活安心安全課 消費生活センター(平日9:00～16:00) ☎221-1056・FAX221-1291

北部勤労者福祉センター **ラベック静岡**

葵区本通七丁目☎251-2315

☎ 申込方法など詳しくは、ラベック静岡へ
※下記のほか、**ゴールデンウィークフィットネス体験講座**もあります。詳しくは、HPをご覧ください。

◆産後ケア バランスボールを使った運動

時 4/19(火)、5/10(火)、13:15～14:30
人 19歳以上の人各12人
費 各600円

◆美ボディメイク

時 5/14(土)、19:00～20:00
内 ストレッチやマットを使った運動
人 19歳以上の人15人
費 1,000円

◆アロマとハーブの講座

時 5/15(日)、10:00～12:00
内 ラベンダーのアロマオイルを使ってゆったりセルフケア
人 19歳以上の人15人
費 1,500円



東部勤労者福祉センター **清水テルサ**

〒424-0823清水区島崎町223☎355-3111

☎ 申込方法など詳しくは、清水テルサへ

◆5月実施 日商PC検定

検定	とき	会費	
① 3級	文書作成 データ活用	14(土) 9:00～10:30	各 5,240円
② 2級	文書作成 データ活用	15(日) 13:00～15:00	各 7,330円
③ basic	文書作成 データ活用	19:00～	各 4,200円

人 19歳以上の人
限 4/20(水)必着

◆5月開講 フィットネス 1か月講座

講座名(各全4回)	とき	会費
① 脱!メタボスクール	日・午前	各 2,500円
② マスターズ(水泳)	火・夜間	
③ くびれメイク	水・夜間	
④ ヒップメイク	木・夜間	
⑤ 目指せ!10分間泳	土・午後	

人 19歳以上の人各15人
限 4/10(日)必着

◆すいすいマタニティ

時 5/6(金)、10(火)、13(金)、17(火)、20(金)、24(火)、27(金)、31(火)、13:00～14:00
人 妊娠16週以上で19歳以上の人各15人
費 各1,300円 ※500円のお試し体験あり
限 4/20(水)必着
※分娩予定日も記入

◆着物リメイク

時 5/26(木)、12:30～17:00
内 古着物(帯など)を使ったバッグを作る
※材料キットを使用
人 19歳以上のミシンを使える人20人程度(最少催行人数14人)
費 3,000円

◆上手にお金を活かす投資のいろは

時 5/28(土)、6/4(土)、18(土)の10:00～12:00(全3回)
内 経済と金融・証券市場の基礎から、それぞれに適したポートフォリオ(分散投資)を学ぶ
人 高校生以上の人20人程度(最少催行人数7人)
費 3,600円

ふれあい健康増進館 **ゆ・ら・ら**

〒420-0905葵区南沼上1379-1☎263-3456

◆ゴールデンウィーク期間中の営業
時 4/29(祝)～5/5(祝)、10:00～20:00(5/2(日)のみ10:00～21:00) ※5/6(金)は休館

◆4～5月のイベント・教室

申 往復ハガキ[各申込期限必着・生年月日も記入・多数抽選] ※HP申込可
<親子仲良しアキア3歳クラス>

時 4/17(日)、11:00～11:45
人 3歳(開講日時点)の子と保護者15組(1組2人)
費 1組750円
限 4/10(日)

<水中ウォーキング無料体験会>

時 4/21(木)、14:00～15:30
人 20人
限 4/12(火)



<アクティブストレッチ>

時 4/23(土)、17:00～17:45
内 ストレッチポールエクササイズ
人 15～64歳の人15人 ※中学生除く
費 300円
限 4/15(金)

<健康・元氣いきいき教室>

時 5/12(木)、14:00～14:45
内 自重トレーニング
人 65歳以上の人15人
費 300円
限 5/3(祝)

資源循環体験プラザ **しずもーる西ケ谷**

葵区西ケ谷553-2☎294-7451

※再生ガラスで吹きガラス体験、サンドブラスト体験 ガラスの色付きコップは、同施設HPをご覧ください。

◆ガラスで作る、クロスペンダント

時 4/10(日)、14(木)、23(土)、30(土)、10:00～12:00
人 各6人
※小学4年生以下保護者同伴
費 各1,330円
申 電話[4/1(金)～・申込順]

◆銀粘土で作る葉っぱのチャーム

時 4/23(土)、10:00～12:00
人 小学生以上の人5人
※小学3年生以下保護者同伴
費 2,640円
申 電話[4/3(日)～・申込順]

◆ガラスモザイクで小物を作ろう

時 4/24(日)、10:00～12:00
人 小学生以上の人5人(小学4年生以下は1人につき大人1人の補助が必要)
費 1,020円
申 電話[4/3(日)～・申込順]



◆端午の節句は首湯湯に入ろう

時 5/5(祝)、9:00～16:00(受付15:30まで)
費 内湯▶410円、小学生以下200円
足湯▶無料
※当日、直接会場へ



◆クラフトバンドで作る十字模様のバッグ

時 5/14(土)、6/4(土)の10:00～12:00(全2回)
人 18歳以上の人5人
費 6,000円
申 電話[4/13(水)～・申込順]



◆子ども服リユースマーケット

95cm以下の子ども服・服飾雑貨を1人10点以内で譲渡します。
時 5/21(土)、10:00～14:30
人 市内に住む人40人(無料)
※1家族大人1人のみ参加可
☎ 申込方法などは、同施設HPをご覧ください。

◆しずもーるミニフリマ出店者募集

時 5/29(日)、9:00～12:00
※雨天中止
内 家庭内不用品(衣料品、日用品、雑貨等)
※食料、危険物等は出品不可
人 10区画(無料)
☎ 申込方法などは、同施設HPをご覧ください。

資源循環学習プラザ **しずもーる沼上**

葵区沼上☎207-8971

◆親子で挑戦 ～竹で水鉄砲作り～

時 5/5(祝)、10:00～12:00
人 親子12組(無料)
申 電話[4/11(月)～・申込順]

文化・クリエイティブ産業振興センター **CCC**

葵区七間町☎205-4750

◆CCC HUB登録クリエイター展2022

しずおかの春をクリエーション! 12編の詩をテーマにクリエイターが創作した作品を展示します。
時 4/3(日)～29(祝)
※当日、直接会場へ(無料)

◆街カル in CCCものづくりワークショップ

時 5/4(祝)、5(祝)
内 クリエーターが教えるアート & クラフト体験
申 HPからどうぞ[4/6(水)、10:00～・申込順]
※体験内容・時間など詳しくは、HPをご覧ください。



清水ナショナルトレーニングセンター **J-STEP**

清水区山切☎371-9000

※HP申込可
◆トレーニングジム無料体験!!
時 4/20(水)～24(日)、10:00～19:00で都合の良い時間
人 高校生以上の人10人
申 窓口[4/2(土)～15(金)・多数抽選]

◆天然芝で朝ヨガ

時 4/29(祝)、7:00～8:00
※雨天中止
人 中学生以上の人100人(中学生保護者同伴)
費 500円
申 窓口[4/2(土)～・申込順]

◆親子 de うんどう in Spring

時 5/15(日)、10:00～11:30 ※雨天中止
内 芝生の上で音楽に合わせた体操や、道具を使って親子で楽しく身体を動かす
人 3歳(5/1時点)～未就学児と保護者30組(1組3人まで)
費 1組700円
申 窓口[4/2(土)～・申込順]

静岡市立体育館

※詳しくは、市スポーツ協会HPをご覧ください。

◆4月開講 北部体育館の教室

葵区松富四丁目☎255-6262

教室名	とき	会費
① おやこ de シェイブ	火・午前	各500円
② おやこふれあい(全6回)	火・夜間	3,000円
③ ストレッチヨガ(全4回)	水・午前	2,000円
④ やさしい女性ヨガ(全5回)	水・夜間	2,500円

人 ①5か月～3歳(各開講日時点)の子と保護者15組(1組2人まで)
②1歳6か月～3歳(4/1時点)の子と保護者20組(1組2人)
③18歳以上の人35人④18歳以上の女性35人
申 ①電話[4/11(月)～・申込順]
②③④ 窓口[②4/11(月)③13(水)、9:00～④13(水)、15:00～・会費持参・申込順]
※①定員に満たない場合は、当日参加可
②③④申込開始時点で定員に達した場合は、その場で抽選

◆中央体育館の教室

葵区駿府町☎255-1010

<身体ほぐしヨガ教室>

時 4/20(水)、27(水)、9:30～10:30
人 18歳以上の人各100人 費 各500円
※当日、直接会場へ(先着順)

<親子 de エクササイズ教室>

時 4/27(水)、10:00～11:00
人 5か月～1歳6か月(開講日時点)の子と保護者15組(1組2人)
費 1組1,000円
申 電話が窓口[4/8(金)、10:30～・申込順]
※窓口優先

4月は「20歳未満飲酒防止強調月間」です

20歳未満の人の飲酒は法律で禁止されています。
また、親は子どもの飲酒を止めなければいけない、販売店や飲食店は20歳未満の人にお酒を売ったり、飲ませたりしてはいけないことも法律に定められています。

お酒に関する年齢制限の維持について

4月から民法の成年年齢は18歳に引き下げられますが、飲酒に関する年齢制限については、**20歳のまま**維持されます。

成人になつたのに、なんで飲酒はダメなの?

20歳未満の人の飲酒がいけない5つの理由

- ① 脳の機能を低下させる
- ② 肝臓をはじめとする臓器に障害を起こしやすくなる
- ③ 性ホルモンの分泌に異常が起きるおそれがある
- ④ アルコール依存症になりやすくなる
- ⑤ 20歳未満の人の飲酒を禁ずる法律がある

※国税庁HPより

なので... **お酒は20歳になってから、楽しみましょう。**
☎ 静岡税務署☎252-8111 (自動音声案内で2を選択) ☎ 税制課☎221-1493

しずおか中部5市2町イベントニュース

5市2町 **GoTo** 第14号 4～7月 **4/28(木)発行!**

巻頭は、牧之原市特集 / 静岡市 / 島田市 / 焼津市 / 藤枝市 / 吉田町 / 川根本町

発行日の静岡新聞折込のほか、各区総合案内、JR静岡駅観光案内所、JR清水駅前観光案内所などにあります。
※市HPからもご覧になれます。

毎日楽しくおトクに!! 特設サイト▼ **公式アプリ 好評リリース中!** 問合せ▶広報課☎221-1021

ハガキ・FAXなどで申込みの際は、必ず次の事項を記載してください。 <必要記載事項>…●催事名 ●住所 ●全員の氏名(ふりがな) ●電話番号 ●返信用あて名(往復ハガキの場合)

名称変更のお知らせ
 公益財団法人静岡市体育協会は、4月1日から、**公益財団法人静岡市スポーツ協会**に名称を変更しました。
問合せ▶市スポーツ協会 ☎654-5151

清水日本平公園球技場
 清水区村松 ☎335-5111
 申 窓口 [各申込開始日～・申込順]
 ※HP申込可
◆アイスタピッチで選手体験!!
 時 5/3(祝)、9:30～11:30 ※雨天中止
 内 ベストピッチの芝でボールを蹴る体験
 人 5歳以上の健康な人50人
 ※小学生以下保護者同伴
 費 1,500円
 ※申込開始日▶4/4(月)
◆エスパルスわくわく親子うんどう
 時 5/8(日)、10:00～11:00、13:00～14:00
 ※雨天中止
 内 リズム運動や、ボール・縄・フープなどを使った発育発達におすすめの運動
 人 2～3歳(5/1時点)の子と保護者各30組
 費 各1組600円
 ※申込開始日▶4/9(土)
◆アイスタでノルディックウォーク!
 時 5/22(日)、9:30～11:30 ※雨天中止
 人 中学生以上の初心者20人、経験者40人
 費 600円(ボールの貸出あり・500円別途)
 ※申込開始日▶4/25(月)

清水長崎新田スポーツ広場
 清水区長崎新田 ☎344-3055
 申 窓口 [各申込開始日、10:00～・申込順]
◆かんたんキッズテニス Play & Stay
 時 5/2～30の毎週月曜日、16:45～17:45 (全5回)
 人 5～10歳の子18人
 費 4,000円
 ※申込開始日▶4/25(月)
◆ただっこのうんどう遊び教室
 無料教室体験は随時受付中です。
 時 5/11～25の毎週水曜日①15:30～16:30
 ②16:45～17:45(各全3回)
 人 ①5～7歳②8～11歳の子各20人
 費 各5,000円
 ※申込開始日▶4/27(水)
◆ジュニアテニス教室
 時 5/12(木)、19(木)、26(木)、17:00～18:00
 人 9～12歳の子各10人
 費 各1,000円
 ※申込開始日▶4/28(木)

清水総合運動場
 清水区清開二丁目 ☎334-5049
 申 窓口 [各申込開始日～・会費持参・申込順]
◆40歳からの筋力UP!教室
 時 4/27～6/29の毎週水曜日、13:30～15:00 (5/4、6/1除く・全8回)
 人 医師から運動を止められていない40～74歳の人20人
 費 4,000円
 ※申込開始日▶4/13(水)
◆小学生運動教室
 時 4/28～7/7の毎週木曜日、16:00～17:00 (5/5除く・全10回)
 内 とび箱・鉄棒・マット・縄跳び・ボールなどの運動
 人 小学1～2年生25人
 費 4,000円
 ※申込開始日▶4/21(水)

イベント
徳川家臣団大会2022
家康公が俯瞰(ふかん)した地球儀
 時 4/16(土)、13:30～16:30
 所 静岡市民文化会館
 講 フレデリック・クレインス氏(国際日本文化研究センター教授)、黒嶋敏氏(東京大学史料編纂所准教授)
 人 200人(無料)
 申 電話で、市コールセンター ☎200-4894へ [4/5(火)～・申込順]
 問 歴史文化課 ☎221-1085

春は出会いの季節
婚活始めてみませんか
 所 ジュノール(葵区常磐町一丁目)
 申 ジュノール ☎205-4122のHPからどうぞ [4/1(金)～・申込順]
 担 青少年育成課 ☎354-2614
◆日曜婚活カフェ
 時 ①4/24(日)②5/15(日)、14:00～16:00
 内 自己紹介、マッチング
 人 ①28～36歳の独身男女各5人②30～37歳の独身男性、27～34歳の独身女性各5人
 費 男性各3,000円、女性各2,500円
◆土曜婚活カフェ
 時 ①4/30(土)②5/7(土)、14:00～16:00
 内 自己紹介、マッチング
 人 ①40代②32～39歳の独身男女各5人
 費 男性各3,000円、女性各2,500円
◆ジュノール見学会
 時 5/8(日)、10:30～16:00
 内 施設見学、お見合いまでの流れ、質問受付
 人 20～40代の独身の人(無料)

新世界
『透明標本』展
 “本物の生物標本”でありながら「命」をより身近に感じる“造形作品”としての魅力もあわせ持つ「透明標本」を、今までにない新しい形で展示します。
 時 4/2(土)～5/8(日)、10:00～17:00(最終入場16:30)
 ※月曜休館(5/2除く)
 所 マリナート
 費 1,000円、小・中・高生700円、3歳以上500円、2歳以下無料
 ※前売券は割引料金。障がい者手帳等の提示で、本人のみ無料
 問 申込方法など詳しくは、マリナート ☎353-8885へお問い合わせください。

アースデイあさはた2022
これからの衣・食・住
 4月22日はアースデイ。地球に優しいこれからの生活様式、衣・食・住について一緒に考えてみませんか。
 時 4/16(土)、17(日)、9:00～17:00
 所 あさはた緑地(葵区赤松)
 ※当日、直接会場へ(入場無料)。プログラムなど詳しくは、あさはた緑地HPをご覧ください。
 問 あさはた緑地管理事務所 ☎295-5165
 担 緑地政策課 ☎221-1251

静岡市民文化祭
展示作品募集
 5/11(水)～6/26(日)に開催する、第20回静岡市民文化祭の展示部門の作品を募集します。
 時 受付期間▶5/17(火)まで
 ※部門ごと異なる
 内 写真・書道・美術・川柳
 費 1部門1,000円
 申 詳しくは、HPが募集要項をご覧ください。
 ※募集要項は、文化振興課(静岡庁舎16階)、静岡市民ギャラリー(市役所静岡庁舎本館1階)、各生涯学習施設などにあります。
 問 文化振興課 ☎221-1040

アマチュア・アンサンブルの日♪
参加者募集
 AOIのステージで演奏してみませんか。
 時 11/23(祝)、12:00開演
 所 静岡音楽館AOI(葵区黒金町)
 人 趣味で室内楽を楽しむアマチュアのアンサンブル24組(無料)
 ※1組17人まで
 申 申込書を郵送か直接、静岡音楽館AOI ☎251-2200へ [4/22(金)必着・多数抽選]
 ※詳しくは、申込書をご覧ください。申込書は、同施設などにあります。

まちかど
コンサート
 時 4/19(火)、26(火)、12:10～12:50
 所 JR静岡駅北口地下広場(葵区黒金町)
 内 出演▶富士山静岡交響楽団
 ※当日、直接会場へ(無料)。公共交通機関をご利用ください。
 問 富士山静岡交響楽団 ☎203-6578
 担 まちは劇場推進課 ☎221-1229

匠宿(駿河区丸子)
あいうえ体験
 藍染の染料となる藍の苗を植えよう。
 時 5/3(祝)、4(祝)、5(祝)、10:30～10:40
 人 各30人 ※当日、直接会場へ(無料・先着順)
 問 駿府匠宿 ☎256-1521

スポーツ
 ※医師に運動を止められている人はご遠慮ください。
女性ヨガ
教室
 時 5/11～6/29の毎週水曜日、13:30～14:30 (全8回)
 所 西ヶ谷総合運動場(葵区西ヶ谷)
 人 18歳以上の女性10人 費 4,000円
 申 直接、西ヶ谷総合運動場 ☎296-1900へ [4/13(水)、13:20～13:30・会費持参・多数抽選] ※申込開始時点で定員を超える場合はその場で抽選

清水区障害者スポーツ
清フェスティバル 参加者募集
 時 5/22(日)、9:30～12:30 ※雨天中止
 所 清水総合運動場(清水区清開二丁目)
 人 市内に住む障がいのある人20人(無料)
 申 申込書をFAXか直接、ボランティアセンター清水(清水区宮代町・はーとびあ清水内 ☎371-0290・FAX367-2825)へ [4/11(月)～・申込順]
 ※申込書は、同センターにあります。
 担 清水区障害者支援課 ☎354-2106

◁ IAIスタジアム日本平 ▷
清水エスパルスホームゲーム
 ●4/10(日)、13:00～ vs.G大阪
 ●4/23(土)、14:00～ vs.名古屋
 ●4/29(祝)、14:00～ vs.広島

納		期	
●国民年金保険料	3月分	5/2(月)	
●固定資産税・都市計画税	1期	5/2(月)	

ハガキやFAXで申し込む際は、上段の必要記載事項を必ず記載してください。

From 動物愛護館 (☎421-1222 葵区産女954 ☎278-4070) 休館日▶月曜日 (祝日の場合翌平日)

作品大募集
「動物大好き フォトコンテスト」
 思わず笑顔になる写真や動物とのふれあい写真など決定的瞬間をご応募ください。
 申 2L版かA4サイズの写真(未発表のもので、身近な動物を主体とし、人物が特定できないもの)に作品出品票(作品1点につき1枚)を添付して郵送か直接、動物愛護館へ [5/14(土)必着・1人2作品まで]
 ※作品出品票は、県動物保護協会HP、動物愛護館にあります。作品は返却しません。所有権・著作権は主催者に帰属します。

昨年の入選作品
 応募者全員に参加賞があるよ(郵送)
作品の展示(予定)
 12月…動物愛護館
 来年1月…もくせい会館(葵区鷹匠三丁目)
 ※日程など詳しくは、動物愛護館HP・県動物保護協会HPで確認できます。

お家で出来るグルーミング講座
 プロのトリマーからシャンプーの仕方や爪の切り方等、お家でできるグルーミングのコツを学ぼう!
 時 4/29(祝)、10:00～11:30
 人 15人(無料) ※ペット同伴不可
 申 電話で、動物愛護館へ [4/8(金)、10:00～・申込順]

うつ病回復プログラム
「しずここ」
 ～参加者募集中～
 お薬による治療のみでうつ病がなかなか良くならないという人は、認知行動療法も併用することで、回復しやすいといわれています。こころの健康センターでは、集団認知行動療法をはじめとして、ミーティング、創作活動、体操などの各種プログラムを組み合わせた「しずここ」を行っています。
 まずは、お気軽にお電話ください。
 時 5/27～8/5の毎週月・水・金曜 (7/18除く・全30回)
 人 うつ病で長期にわたり治療中で、休職している人など7人程度
 費 有料(保険診療扱い・自立支援医療利用可) 限 5/12(木)
 申 申込方法などは・・・
こころの健康センター(葵区柚木)
 ☎262-3011

創作活動における参加者の作品
 ※市HPもご覧ください。

スポーツ

※医師に運動を止められている人はご遠慮ください。

ターゲットバードゴルフ エンジョイDAY
 時 4/2～30の毎週土曜日、10:00～12:00
 所 有度山総合公園運動施設(駿河区小鹿)
 費 各250円(中学生以下無料)
 申 当日、直接有度山総合公園運動施設 ☎264-2722へ

女子バレー 頂上決戦開催
 女子プロバレーボールリーグ頂上決戦「2021-22 Vリーグ・ディビジョン1 V・ファイナルステージ」を開催します。
 時 準決勝▶4/9(土)、12:00～
 決勝(1戦目)▶10(日)、12:00～
 所 このはなアリーナ(駿河区栗原)
 ※試合概要やチケット情報など詳しくは、HPをご覧ください。
 問 Vリーグ機構 ☎03-6262-8962
 担 スポーツ交流課 ☎221-1072

ベルテックス静岡シーズン最終節 抽選でご招待!
 時 4/30(土)、15:05～、5/1(日)、14:05～
 所 中央体育館(葵区駿府町)
 内 対戦相手▶トライブ岡山
 人 各25組50人(無料)
 申 右記二次元コードからどうぞ[4/19(木)まで、いずれか1日・多数抽選]
 問 VELTEXスポーツエンタープライズ ☎205-6007
 担 スポーツ交流課 ☎221-1072

自然の中で リラックスヨガ
 時 5/3(水)、13:00～14:00
 所 清水蛇塚スポーツグラウンド(清水区蛇塚)
 人 中学生以上の人40人程度 費 500円
 申 清水蛇塚スポーツグラウンド ☎336-3015のHPからどうぞ[4/4(月)、9:00～・申込順]

芝生で運動遊び in 蛇塚スポーツグラウンド
 時 5/14(土)、10:00～11:30
 所 清水蛇塚スポーツグラウンド(清水区蛇塚)
 講きのいい羊達
 人 3歳～小学3年生(4/2時点)の子と保護者60組(1組2人) 費 1組1,000円
 申 申込書をFAXか直接、清水蛇塚スポーツグラウンド ☎336-3015へ[4/4(月)～・申込順]
 ※申込書は、同施設、HPにあります。HP申込可

わかふじスポーツ大会 出場者を募集!
 9/4(日)～11/27(日)に開催される県障害者スポーツ大会の出場者を募集します。詳しくは、市HPをご覧ください。
 時 申込期間▶4/11(月)～5/16(月)
 所 草薙総合運動場(駿河区栗原)ほか
 人 障がいのある12歳以上の人(4/1時点)
 問 障害福祉企画課 ☎221-1197・FAX221-1494

初心者 ジョギング教室
 時 ①4/14(木)、21(木)②5/12(木)、19(木)の19:00～20:30(各全2回)
 ※荒天中止。予備日①4/28(木)②5/26(木)
 所 駿府城公園内
 人 18歳以上の人各10人 費 各1,000円
 申 電話で、市スポーツ協会 ☎654-5151へ [①4/7(木)②18(月)、9:00～・申込順]

講座・教室

成年後見相談会を開催します

とき	ところ
4/26(水)、5/24(水)、6/21(水)	13:00 城東保健福祉エリア(葵区城東町)
4/20(水)、5/18(水)、6/15(水)	16:40 みなくる(駿河区南八幡町)
4/21(木)、5/12(木)、6/9(木)	※1組40分程度 はーとびあ清水(清水区宮代町)

内 法律と福祉の専門家による相談支援
 人 本人、家族、支援関係者(無料)
 申 電話で、成年後見支援センター ☎275-0955へ[4/1(金)～・申込順]
 ※当日受付も可(予約優先)

機能訓練・体力増進のための 各講座参加者募集
 希望する講座を登録することで、期間中自由に参加できます。申込みは随時受付中です。
 時 4月～来年3月の月～金曜日 ※講座により異なる 所 清水みなとふれあいセンター(清水区駒越西二丁目)
 内 書道、陶芸、ポッチャ、水泳など全10講座
 ※詳しくは、同施設HPをご覧ください。
 人 身体障害者手帳を持っている18歳以上の人(無料・要施設利用料) ※材料費別途の場合あり
 申 電話かFAXで、清水みなとふれあいセンター ☎335-5069・FAX335-7821へ
 担 障害福祉企画課 ☎221-1197

女性を守る 相続の法律知識
 時 4/28(木)、9:45～11:45
 所 女性会館(葵区東草深町)
 内 親や夫が元気なうちから備えておきたい相続の知識について学ぶ
 人 女性20人(無料)
 申 電話で、女性会館 ☎248-7330へ[4/1(金)、10:00～・申込順]
 ※HP申込可

ファミリー・サポート・センター まかせて会員養成講座
 講座終了後、ファミリー・サポート・センター「まかせて会員」に登録し、園・学校・習い事の送り迎えなどのサポート活動(有償)ができます。
 とき(5月) ※全5回

9(月)	9:30～15:30	18(水)	9:30～13:00
10(月)	9:30～16:00	25(水)	9:00～12:30
11(水)			

 所 静岡中央子育て支援センター(葵区呉服町二丁目)
 人 30人(無料)
 ※託児あり(無料・要予約)
 問 申込方法などは、ファミリー・サポート・センター静岡事務局 ☎254-2283清水事務局 ☎355-3333へ
 担 子ども未来課 ☎354-2606

ジェンダー川柳入門
 時 5/17(水)、10:00～12:00
 所 女性会館(葵区東草深町)
 講 露の団姫氏(落語家・僧侶)
 人 20人(無料)
 申 電話で、女性会館 ☎248-7330へ[4/4(月)、10:00～・申込順]
 ※HP申込可

食品の栄養表示に役立つ 管理栄養士による栄養計算相談
 時 5/19(木)、6/22(水)、9:00、10:30、13:30、15:00(各1時間程度)
 所 城東保健福祉エリア(葵区城東町)
 内 食品成分表、パソコン・スマホなどを活用した栄養計算の方法を学ぶ
 人 市内の飲食店、惣菜・パン・菓子店、スーパーなど食品製造業に従事している人各1組(無料)
 申 電話で、食品衛生課 ☎249-3161へ[4/8(金)～・申込順]

市民参画

静岡わいわいワールドフェア 運営委員を募集します!
 時 5月～来年3月の毎月第2月曜日、19:00～20:20 所 茶木魚(市役所静岡庁舎新館3階)
 内 プログラムの企画と当日(11/27(日))の運営
 人 市内または近郊に住むか、通勤通学している18歳以上(高校生除く)で、メール連絡が可能な人15人程度 ※ショートメール不可
 問 申込方法は、市国際交流協会 ☎273-5931のHPをご覧ください。
 担 国際交流課 ☎221-1303

市民委員を募集します
 ◆静岡市文化振興審議会
 時 任期▶6月から2年間
 人 20歳以上(4/1時点)で、平日昼間の会議に出席できる、次のいずれかに該当する人2人
 ①市内に住むか通勤通学する人
 ②市内で文化事業か文化活動を行う人
 申 申込書と小論文を郵送か直接、文化振興課(静岡庁舎16階 ☎221-1040)へ[4/28(木)必着・選考あり]
 ※申込書は、同課、市内文化施設、HPにあります。

◆国民健康保険運営協議会
 時 任期▶7月から3年間(年4回程度)
 人 次のすべてに当てはまる人3人
 ①市国民健康保険の被保険者
 ②昭和25年7月1日以降に生まれた人
 ③国民健康保険料の滞納がない人
 ④市の他の附属機関等の委員の職を2つ以上兼ねていない人
 ⑤市の職員または市議会議員でない人
 ※書類審査・面接試験あり
 申 申込書等を郵送か直接、保険年金管理課(静岡庁舎12階 ☎221-1273)へ[4/28(木)必着] ※申込書等は同課、各区保険年金課、HPなどにあります。

◆小中学校適正規模等方針改定検討会
 時 任期▶6月から来年3月まで(期間中3回)
 内 市立小・中学校の適正規模・適正配置方針改定について検討する
 人 市内に住むか通勤通学する18歳以上の2人
 申 申込書と小論文を郵送か直接、教育総務課(清水庁舎8階 ☎354-2505)へ[4/28(木)必着・選考あり]
 ※申込書は、同課、HPなどにあります。

まちは劇場 TRY'22
 コロナ禍で自粛傾向にある各種イベントの開催回復などを支援するため、「まちは劇場」に資するイベントの主催者を「まちは劇場推進パートナー」として指定し、奨励金を支払います。

対象となるイベント
 交流人口の拡大・地域経済活性化・文化の振興等を目的として実施するもの
 ※その他条件あり。まちは劇場TRY'22推進委員会による審査があります。

パートナーは、春・夏・秋・冬の年4回募集します。イベント開催の1か月前までにエントリーをお願いします。エントリー方法など詳しくは、HPをご覧ください。

問合せ
 まちは劇場推進課 ☎221-1228

好評運航中! 駿府城公園 葵舟 運航1周年

船上から満開の桜を眺めてみませんか。

1周年を記念し、乗船後、アンケートに答えていただいた先着500人に葵舟オリジナル「乗船特別記念品」を差しあげます(3/26(土)～)。お誘い合わせのうえ、ぜひ、お越しください。

◆3/26(土)～6/26(日)の運航ダイヤ
 土、日、祝、9:30～16:30(30分間隔で運航・昼休憩あり・中堀1周約40分)
 ※基本は、土日祝の運航ですが、平日の特別運航もあります。

継続中!
 感謝の特別料金 1,000円
 小学生以下500円(未就学児は、大人1人に対し1人無料) ※当日、駿府城公園東御門にある券売機にてチケットをお買い求めください。

問 TOKAIケーブルネットワーク ☎0120-152-881(9:30～18:00)
 担 観光・MICE推進課 ☎221-1310

集客プロモーションパートナー都市 長野市からのお知らせ

善光寺御開帳 4/3(日)～6/29(水)

所 長野市長野元善町491-イ(ほか) ※当日、直接会場へ

絶対秘仏である御本尊の御身代わり「前立本尊」を本堂にお迎える、七年に一度の盛儀「善光寺前立本尊御開帳」が行われます。善光寺では期間を88日間に延長し、分散参拝をお願いしています。安心・安全な参拝をするため、感染症予防対策にご協力をお願いします。 ※混雑時は、入場規制を行う場合があります。訪問については、静岡県HPの「新型コロナウイルス感染症関連情報」等で状況を確認してください。

善光寺御開帳奉賛会HP 善光寺御開帳交通案内

問 長野市観光振興課 ☎026-224-8316
 担 観光・MICE推進課 ☎221-1454

お知らせ

ひとり親家庭のための無料弁護士相談

時 ①奇数月の第2水曜日②偶数月(4、8月除く)の第3土曜日、13:00～17:00 ※1人30分まで
 所 ①水の森ビル(駿河区南町)②県総合社会福祉会館(葵区駿府町)
 内 養育費、面会交流、親権、戸籍、感謝料、財産分与等の相談
 人 ひとり親家庭などの保護者、子どもがいて離婚を考えている人
 問 申込方法などは、ひとり親サポートセンター ☎254-1191へ
 担 子ども家庭課 ☎354-2651

4月から静岡市パートナーシップ宣誓制度が始まります

互いを人生のパートナーとして、日常生活において、経済的または物理的、かつ精神的に相互に協力し合う「パートナーシップ」の関係であることを、2人が宣誓し、市が宣誓書を受領したことを証明する制度です。

人 パートナーシップにある18歳以上の人
 申 宣誓希望日の原則10日前までに電話で、男女共同参画・人権政策課(3月までは男女共同参画課) ☎221-1349へ
 ※関係書類は、同課(静岡庁舎15階)、HPにあります。詳しくは、HPをご覧ください。



土壌汚染対策法の届出について

土壌汚染対策法では、特定有害物質による人の健康被害の防止を目的として、一定の規模(3,000㎡)以上の土地の形質の変更を行う場合は、工事着手の30日以上前までの届出が義務付けられています。

3,000㎡以上の面積で掘削及び盛土を伴う工事はすべて届出対象になりますので、忘れずに環境保全課(静岡庁舎13階)まで届出を行ってください。 ※届出書は、HPにあります。
 問 環境保全課 ☎221-1359

国民健康保険高額療養費の申請手続きが簡素化されます

4月以降、令和4年2月診療分から、国民健康保険の高額療養費の申請手続きをすると、2回目以降の申請手続きが不要となります。詳しくは、4月以降に高額療養費の申請に来庁された際にご案内します。
 問 各区保険年金課(葵区 ☎221-1070駿河区 ☎287-8621清水区 ☎354-2140)

市営住宅の入居者を募集します

人 市内に住むが通勤し、同居する親族(婚約者を含む)がいる人で、住宅に困窮し、持家(共有名義含む)がない世帯。 ※その他、所得などの条件あり。単身世帯の募集もあります。
 申 申込期間▶4/1(金)～5(火)[消印有効・多数抽選]
 問 申込方法などは、市まちづくり公社(市役所静岡庁舎5階 ☎221-1253、市役所清水庁舎2階 ☎354-2238)へ ※申込書などは、同公社、駿河区総合案内、長田支所、蒲原支所にあります。

令和3年度分の固定資産税に係る価格に関する審査の申出の特例

固定資産税に係る価格に関する審査の申出については、通常、納税通知書の交付を受けた日の後、3か月を経過する日までにする必要があります。

しかし、価格が上昇しても税額を据え置く特別な措置の適用対象となった土地の令和3年度の価格については、令和4年4月1日から、令和3年度の納税通知書の交付を受けた日の後、15か月を経過する日までの間においても審査の申出をすることができます。

問 税制課 ☎221-1029

固定資産の評価額などの縦覧と課税台帳の閲覧

時 4/1(金)～5/2(月) ※土日祝日除く
 所 固定資産税課(静岡庁舎新館2階 ☎221-1046・221-1546)、駿河税務センター(駿河区役所2階 ☎287-8669)、清水市税務所(市役所清水庁舎2階 ☎354-2080・354-2081)、蒲原支所 ☎385-7770

人 令和4年度分の市内各区の固定資産税の納税者(縦覧と閲覧)、納税義務者(閲覧のみ) ※同一世帯の親族(市内住所の人に限る)、納税管理人、受任者を含む
 持 本人確認ができるもの(運転免許証やパスポートなど)官公署発行の顔写真付きで有効期限内のもの1点か、納税通知書・健康保険証など本人しか持ち得ないもの2点
 ※受任者(委任を受けた人)は委任状

◆固定資産の評価額などの縦覧
 自己の固定資産と同一区内の固定資産の評価額を比較し、適正が確認できます。
 ◆固定資産課税台帳の閲覧
 自己の資産について記載された部分を確認できます。



不動産鑑定士による無料相談会

時 4/1(金)、10:00～16:00(受付15:30まで)
 所 B-nest(葵区御幸町)
 内 土地価格、売買、借地、相続、贈与など ※当日、直接会場へ
 問 開発指導課 ☎221-1408

三二情報

●オクシズ材で遊ぼう!

所 エネリアショールーム静岡(駿河区八幡一丁目)

<オクシズ材のおもちゃ シズレンガで遊ぼう>

時 4/16(土)、10:00～16:00
 人 3歳以上の子と保護者10人程度 ※当日、直接会場へ(無料・先着順)
 <moocle - オクシズ材の汽車づくり ->
 時 4/16(土)、10:00、11:30、13:30、15:00(各1時間程度)

内 オクシズ材を組み合わせて木の汽車をつくる

人 6歳以上の子と保護者各5組(子どもは2人まで) 費 1作品700円

問 申込方法は、エネリアショールーム静岡 ☎285-0267へお問い合わせください。

●職業訓練説明会

時 ①4/22(金)②28(木)、13:30～14:00
 所 高齢・障害・求職者雇用支援機構静岡支部(駿河区登呂三丁目・ポリテクセンター静岡B棟別館)

内 就職に役立つIT、医療事務等が学べる求職者支援訓練の説明会

人 求職中の人各20人(無料)

申 電話で、高齢・障害・求職者雇用支援機構 ☎285-7152へ[①4/21(木)②27(水)まで・多数抽選]



本場開催
 FII 4/11(月)～13(水) 明石家サンタ様 あんがと様杯
 FII♥ 4/23(土)～25(月) ホテイのやきとり杯

駿府楽市

JR静岡駅アスティ静岡内
 ●4/1(金)～12(火) 駿河時絵師展
 ●4/14(木)～26(火) 暮らしの調度展
 ●4/28(木)～5/10(火) 暮らしを楽しむインテリア展

家計急変世帯向けの臨時特別給付金

新型コロナウイルス感染症の影響を受けて、収入や所得が減少し、住民税が非課税である世帯と同様の事情にあると認められる世帯に、1世帯あたり10万円を支給します。申請方法など詳しくは、市HPをご覧ください。

申請期限▶9/30(金)



問合せ
住民税非課税世帯等臨時特別給付金コールセンター
 ☎0120-293-025

子育て世帯への臨時特別給付金

市では、新型コロナウイルス感染症の影響を受けている子育て世帯の生活を支援するため、子ども1人あたり10万円の給付金支給事業を昨年12月から実施していますが、事情により子どもを養育しているにもかかわらず、給付金を受給できていない人の申請も受け付けています。

条件など詳しくは、市HPをご覧ください。お問い合わせ



必要書類を郵送か直接、事務局(〒424-8701市役所清水庁舎9階)へ

申請期限▶4/28(木)必着
 問合せ
子育て世帯への臨時特別給付金事務局
 ☎354-2652

市民文化会館・静岡音楽館・マリナートなどのイベント情報が一覧になっています!

静岡市文化振興財団 イベントニュース
 ぜひ、ご利用ください! 検索

ハガキやFAXで申し込みの際は、上段の必要記載事項を必ず記載してください。

「広報しずおか」の内容について、電話でのお問い合わせが困難な場合は、FAXで、市コールセンターFAX200-4895へどうぞ(〇月号〇ページ、記事のタイトル、問い合わせ内容、返信先FAX番号を記入してください)。

芹沢銈介美術館 駿河区登呂五丁目 ☎282-5522

当日、直接会場へ

企画展 屏風と染絵額

4/5(火)～6/19(日) 9:00～16:30

休館日▶月曜日、5/6(金)
 会費▶420円、大高生260円、小・中学生100円(子どもカード提示で無料)
 ※未就学児、市内に住む70歳以上の人、障がい者手帳等を持っている人とその介助者原則1人は無料



「身辺」(1960)



「文字入四季文四曲屏風」(1954)



「モザイク文」(1968)

型染という日本の伝統的な染色技法を使いながらも、これまでにない絵画的な表現を追求した芹沢銈介。1976年にフランス・パリの国立グラン・パレで開催された「Serizawa」展では、その芸術性が高く評価されました。本展では、「屏風」と「染絵額」という芹沢が手がけた「染絵」の世界を特集します。芹沢が切り開いた、型染による「絵」の世界をどうぞお楽しみください。

後半の展示室には、芹沢銈介が集めた“絵”を展示します。染色、木工、書籍、陶磁器など、世界各地の様々な工芸品に現れた絵画表現をお楽しみください。

リパウェル井川スキー場

〒428-0504 葵区井川 2629-190 ☎260-2316

春スキー オープン

4/23(土)～5/29(日)の土日祝日
 リフト運行▶8:30～16:00
 駐車場▶8:00～17:00
 専用スノーマットのゲレンデで、本格的な滑りをお楽しみください。

羊の毛刈りと羊毛クラフト体験 ※小雨決行

5/15(日) 10:00-11:30
 各30人程度(グループでの参加可)
 往復ハガキ[4/22(金)必着・1組1枚・①毛刈り②羊毛クラフト③両方の別も記入・多数抽選]
 <毛刈り> (無料・見学のみ参加可) ※海外渡航歴の条件によっては参加できない場合があります。
 <羊毛クラフト> 費1人500円





しらとり ひろき
白鳥 弘樹 さん

静岡市林業研究会
会長



**オクシズ山の山を
身近に感じてほしい**

オクシズで林業を営む白鳥さんにお話を伺いました。

林業家の仕事について教えてください。

「オクシズの豊かな自然のなかで、木を伐採し、植え、育て、森林をつくり、人々の生活に活かす仕事です。具体的には、伐採したスギやヒノキを住宅用の建材として市場に売り、そのあとまた木を植えて育て、森林を守っています。」

林業の魅力について教えてください。

「自分の植えた木が60年70年かけてゆつくりと成長していく様子を見守っていることが最大の魅力です。そのようにして大事に育てた山林は、保水機能を保ち、土砂災害を防いでくれます。ゆつくりと水が流れることで、雨水がろ過され、山とつながっている川や海にきれいな水を送ります。林業は、山を守り、美しい自然を未来につなげる仕事だと

思います。そうそう、余談ですが、山のなかで食べるお弁当は特別においしいんですよ。天気は左右され、危険なことも多い仕事ですが、私はこの仕事が大好きです。」

最後に市民の皆さんにメッセージをお願いします。

「家を建てるときは、建てる場所に近しい森の木を使ってもらえたらと思います。地元で育った木は、地元の気候に合っているの、頑丈で長く使い続けられます。木の優しくあたたかい肌触りを感じることもできますよ。地元の木を使うことで、輸送などに使うエネルギーやコストを抑えることができ、環境保全にもつながります。」

「高山・市民の森」では、林業体験教室なども行っていますので、ぜひ遊びにきてください。」



市政アンケートモニター募集

市民の皆さんと協働し、まちづくりを進めるため、インターネットを活用したアンケートを行っています。
アンケートは5月頃から年6回行い、テーマごとに意見をお聴きします。

- 市内に住み、パソコン・スマホ・タブレットを持っている18歳以上の人150人
- 市HPからどうぞ[4/24(日)まで・多数選考]
- ※回答回数に応じて図書カードを進呈します。



電車やバスの移動時間など、空き時間を利用して回答することもできます！



問合せ
広報課 ☎221-1354
FAX221-1487

困った時は
ご利用ください！

にじゅうまるのしゃくしょ
☎200-4894

静岡市コールセンター
市役所いつでも電話サービス

年中無休
平日 8:00 ~ 20:00
土日祝日・年末年始 8:00 ~ 17:00

・住民票や印鑑証明書を
取れるところは？

・引っ越しの手続きは？

・雨が降ってきたけど、
今日のイベントは
開催するの？
など…

問合せ 広報課 ☎221-1354

しずおか 推し SHIZUOKA

「種の保存」への取組 ～次世代に繋ぐ命のバトンリレー～

動物園には、動物の展示の他に、重要な役割があることをご存じですか？
それは、希少な動物種が絶滅しないように守る「種の保存」への取組です。その取組の1つとして、全国の動物園が協力して作る希少動物の戸籍簿(血統登録)があります。この戸籍簿は、世界的な戸籍簿ともつながっていて、国内で飼育されている希少動物たちの繁殖相手を探すのに役立ちます。また、希少動物を絶やさず増やしていくために、動物園同士で動物の貸し借り(ブリーディングローン)の制度をつくり、協力して「種の保存」を行っています。
日本平動物園でも、この制度を利用してオスのジャガー(卵月小助)を迎え入れ、ついに昨年11月26日、当園では初めてとなるジャガーの赤ちゃんが生まれました。

赤ちゃんは双子(メス)です。体毛は1頭が母親(小梅)と同じ黒色、もう1頭は父親と同じ黄色で、すくすくと成長しています。
ジャガーはアメリカ大陸に生息する動物で、「絶滅のおそれのある野生動物の種の保存に関する法律」で国際希少野生動物種に指定されています。
日本平動物園では、今後も「種の保存」に取り組み、命を次世代に繋ぐとともに、皆さんに希少な動物種のことを知ってもらえるよう活動を行っています。



COCOAR 検索

命のバトンリレー ジャガーの赤ちゃん誕生！

日本平動物園の大谷舞です。
私は、今回双子が誕生したジャガーや、ピューマ、ゴマファザラシの担当をしています。当園でのジャガーの繁殖は初めてのことで、実績のある他園等から事前に情報を収集し、今回の繁殖に挑みました。母親の小梅はやんちゃな性格で、出産前日も大はしゃぎで遊びまわっていたので、ちゃんと子育てができるのか心配しましたが、出産後すぐに子どもの世話をし始めたので安心しました！
双子は、生後70日を過ぎた頃には、2頭ともお肉を食べることもできるようになり、激しくじゃれ合う姿も見られるようになりました。このまま小梅のように、たくましく育ってほしいと思います。
国内のジャガーの飼育頭数は、11園21頭(今年2月末時点)と少ないため、今回誕生し

スマホにアプリCOCOARをダウンロードして左の写真にカざすと、双子の動画が見られます！



た双子もまた、命を次世代に繋いでいく役割を担えるよう、引き続き全国の動物園等と協力していきたいと思っています。
これからも双子の成長を見守り、サポートしていきながら、ジャガーの力強さ、賢さ、かわいさなどたくさん魅力を、広く伝えていきたいです。

※撮影のため、安全に配慮してマスクを外しています。

ひと、まち、輝く 静岡気分

発行日 / 令和4年4月1日 広報課 ☎(054)221-1021・FAX(054)252-2675

困ったときは
コールセンターへ ☎(054)200-4894・FAX(054)200-4895
Eメール info@call.city.shizuoka.jp
年中無休 平日8:00～20:00 土日祝日・年末年始8:00～17:00

市役所への郵便物は、郵便番号とあて名(静岡市役所・担当課名)で届きます。
静岡庁舎(葵区役所) ☎420-8602
駿河区役所 ☎422-8550
清水庁舎(清水区役所) ☎424-8701

市役所代表電話番号 ※平日 8:30～17:15 市外局番(054)
静岡庁舎 ☎254-2111 駿河区役所 ☎202-5811 清水庁舎 ☎354-2111

救急診療の問い合わせは、
県救急医療情報センターへ (24時間 ☎0800-222-1199)

★AED設置場所検索

新型コロナウイルスに関する問合せ
・新型コロナなんでも相談ダイヤル ☎0570-08-0567 ※毎日9:00～20:00
FMラジオで防災情報を放送します ※放送日時が変更する場合あり
・マリンパル 76.3MHz ※毎週日曜日 12:55～
・FM-Hi! 76.9MHz ※毎月第1月曜日 13:10頃～

静岡市HP 静岡市 検索

広報しずおかは電子ブックでも配信中！

静岡市の人口・世帯数
※()は前年同月との比較
R4.2月末日現在
男 335,109人(-3,060人)
女 352,665人(-2,507人)
合計 687,774人(-5,567人)
世帯数 320,998戸(+854戸)
※数字は住民基本台帳に基づく

同報無線
こちらは「こうほうしずおか」です。
内容の確認は、電話 ☎0180-99-5656 (※)、または市HPで確認できます。
※IP電話、ひかり電話、PHSからは利用できません。

★静岡市道路通行規制情報しずみちinfo