

(別紙1)
添付書類貼付台紙

1 もしくは 2 に添付書類を貼付けし、
必ずワンストップ特例申請書とともに提出して下さい(1/10必着)

1

「個人番号カード(マイナンバーカード)」を持っている方
→個人番号カード(マイナンバーカード)の両面コピーを貼付けして下さい

のりしろ

①マイナンバー個人カード(表面)のコピー

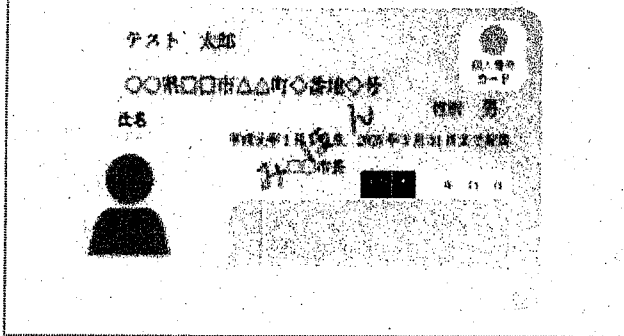

のりしろ

①マイナンバー個人カード(裏面)のコピー

必ず裏面(マイナンバー)をコピーして下さい

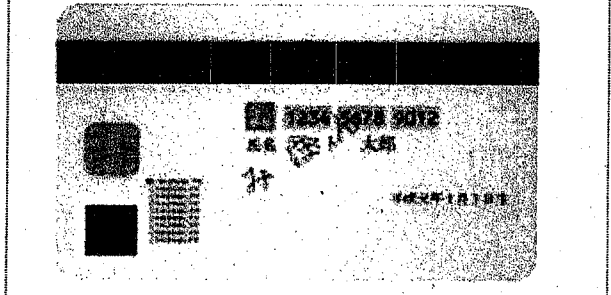

2

「個人番号カード(マイナンバーカード)」を持っていない方
→①通知カードの両面コピー(通知カードを持っていない方はマイナンバー付住民票のコピー)と②身分証明書を貼付けして下さい

のりしろ

①通知カード(表面)のコピー

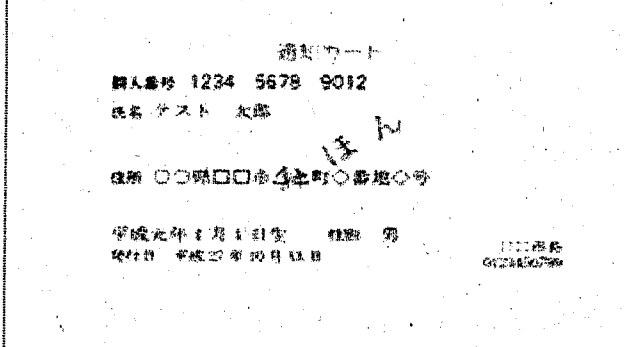

のりしろ

①通知カード(裏面)のコピー

裏面に記載が無い場合は、貼付不要です

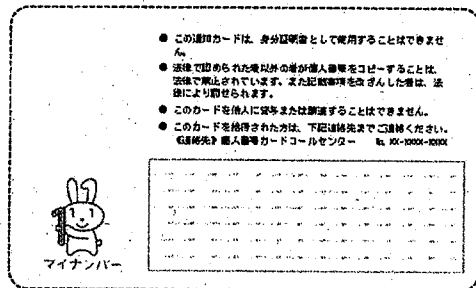

※通知カードを持っていない場合は、個人番号が記載された住民票のコピーを貼り付けて下さい。

のりしろ

②身分証明書等のコピー(裏面に記載がある場合は裏面もコピーして下さい)

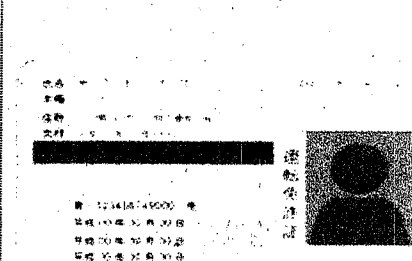

・運転免許証、パスポート、身体障害者手帳、療育手帳、
在留カード、特別永住者証明書 等

上記の本人確認をお持ちで無い場合、次のいずれか2つをコピーして
貼り付けて下さい

・健康保険証・年金手帳、児童扶養手当証書、税金、
公共料金の領収書、納税証明書