

「静岡市空き家情報バンク」空き家情報登録カード

空き家所在地		静岡市葵区西草深 6-4				
希望する物件形態		<input type="checkbox"/> 賃貸 <input checked="" type="checkbox"/> 売却		空き家の状態の目安	<input type="checkbox"/> 外観・内装ともに良 <input type="checkbox"/> 老朽化も使用可 <input checked="" type="checkbox"/> 使用に支障あり () <input type="checkbox"/> その他 ()	
		<input checked="" type="checkbox"/> 住宅 <input type="checkbox"/> 併用住宅 () <input type="checkbox"/> その他 ()				
希望価格		売却 4,014 万円	賃貸 万円/月 敷金 万円			
不動産関係事業者		住所		静岡市葵区沓谷三丁目 1 番 22 号		
		名称		株式会社咲企画		
		担当者		朝倉 伯枝		
		電話番号		090-7430-1247		
		メールアドレス		info@sakukikaku.jp		
空き家の概要	面積		構造		木造	
	土地	88.49 m ²				
	建物	1 階	46.37 m ²	建築年月	平成 2 年 (1990 年) 4 月	
			坪			
		2 階	49.68 m ²	補修の要否	<input type="checkbox"/> 補修は不要 <input type="checkbox"/> 小規模な補修必要 <input checked="" type="checkbox"/> 大規模な補修必要 <input type="checkbox"/> 現在補修中	
			坪			
	延べ	96.05 m ²	補修の費用負担	<input type="checkbox"/> 所有者負担 <input checked="" type="checkbox"/> 入居者負担 <input type="checkbox"/> その他 ()		
坪						
間取り		6LDK				
利用状況	空		設備状況	電気		中部電力
			ガス	プロパンガス		
			水道	公共水道		
			排水	公共下水道		
主要施設等への距離	最寄の駅 (静鉄 新静岡)	約 1.2 km 徒歩 17 分	その他	駐車場	有	
	バス停 (西草深町)	約 0.1 km 徒歩 1 分		都市計画法関係	用途地域 (第二種中高層住居専用地域)	
	葵小学校	約 0.4 km 徒歩 5 分		建築確認証	<input type="checkbox"/> 有 <input checked="" type="checkbox"/> 無	
	城内中学校	約 1.1 km 徒歩 15 分		耐震診断	<input type="checkbox"/> 未実施 <input type="checkbox"/> 実施済 (補強不要・要補強) <input checked="" type="checkbox"/> 不要	
PR 事項						
特記事項						

※この登録カードに記載されている情報は一部です。

費用や要件等詳しくは上記不動産関係事業者へお問い合わせ下さい。

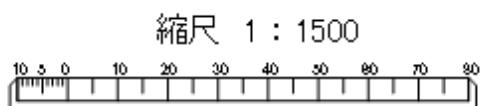

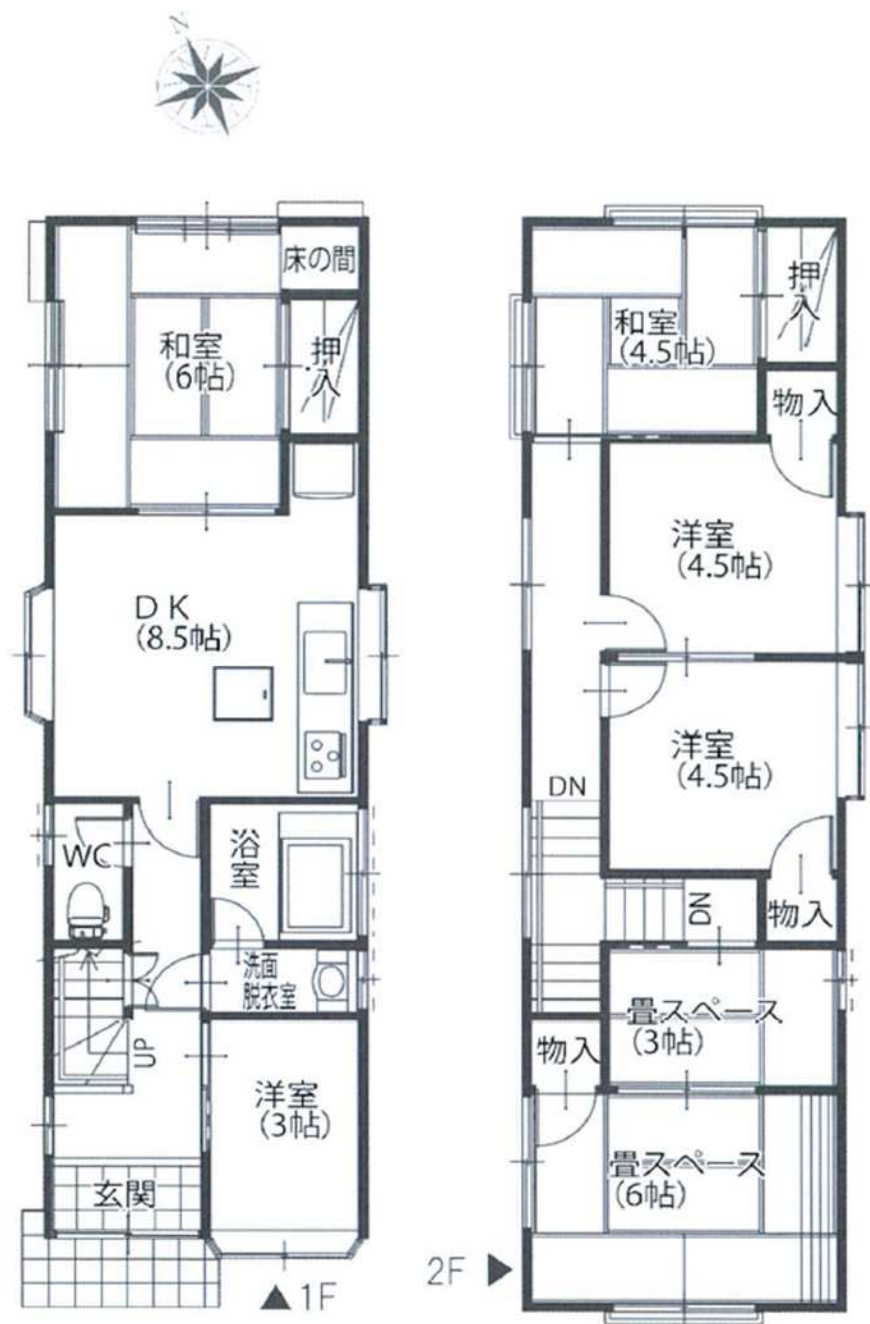

現況と異なる場合は現況を優先とする



外観