

「静岡市空き家情報バンク」空き家情報登録カード

空き家所在地	静岡市清水区押切 1252-2				
希望する物件形態	<input type="checkbox"/> 賃貸 <input checked="" type="checkbox"/> 売却		空き家の状態の目安		
	<input checked="" type="checkbox"/> 住宅 <input type="checkbox"/> 併用住宅 () <input type="checkbox"/> その他 ()				
希望価格	売却 980 万円	賃貸 万円/月 敷金 万円	<input type="checkbox"/> 外観・内装ともに良 <input checked="" type="checkbox"/> 老朽化も使用可 <input type="checkbox"/> 使用に支障あり () <input type="checkbox"/> その他 ()		
	住所		静岡市清水区押切 1936 番地		
不動産関係事業者	名称		株式会社甲静ハウジング		
	担当者		望月 有希子		
	電話番号		054-347-7077		
	メールアドレス		mochizuki@kousei-h.co.jp		
空き家の概要	面積		構造	鉄筋コンクリート造	
	土地	110.86 m ²			
	建物	1階	60.98 m ²	建築年月	昭和 42 年 (1967 年) 7 月
			坪		
		2階	m ²	補修の要否	<input type="checkbox"/> 補修は不要 <input checked="" type="checkbox"/> 小規模な補修必要 <input type="checkbox"/> 大規模な補修必要 <input type="checkbox"/> 現在補修中
			坪		
延べ	60.98 m ²	補修の費用負担	<input type="checkbox"/> 所有者負担 <input checked="" type="checkbox"/> 入居者負担 <input type="checkbox"/> その他 ()		
	坪				
間取り	3DK				
利用状況	空	設備状況	電気	中部電力	
			ガス	都市ガス	
			水道	公営水道	
			排水	公共下水道	
主要施設等への距離	最寄の駅 (JR 清水駅)	約 4.1km 徒歩 57 分	その他	駐車場	有
	バス停 (旭ヶ丘)	約 150m 徒歩 2 分		都市計画法関係	用途地域 (第一種中高層)
	清水高部小学校	約 550m 徒歩 7 分		建築確認証	<input type="checkbox"/> 有 <input checked="" type="checkbox"/> 無
	清水第六中学校	約 1.2km 徒歩 17 分		耐震診断	<input checked="" type="checkbox"/> 未実施 <input type="checkbox"/> 実施済 (補強不要・要補強) <input type="checkbox"/> 不要
PR 事項					
特記事項					

※この登録カードに記載されている情報は一部です。

費用や要件等詳しくは上記不動産関係事業者へお問い合わせ下さい。



所在地: 静岡市清水区押切1252-2

75m
1:1,500

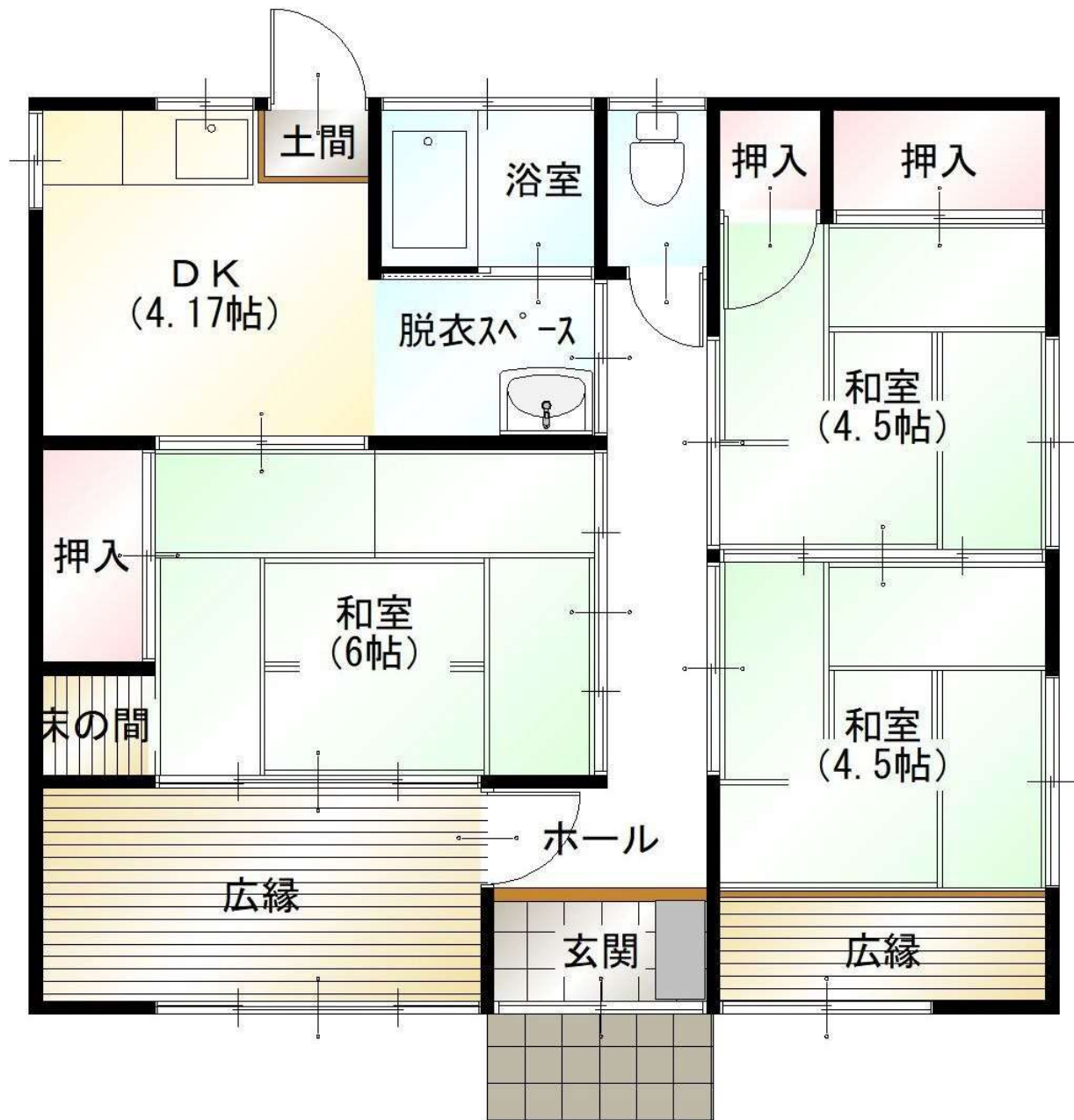

現況と異なる場合は現況を優先とする



外観

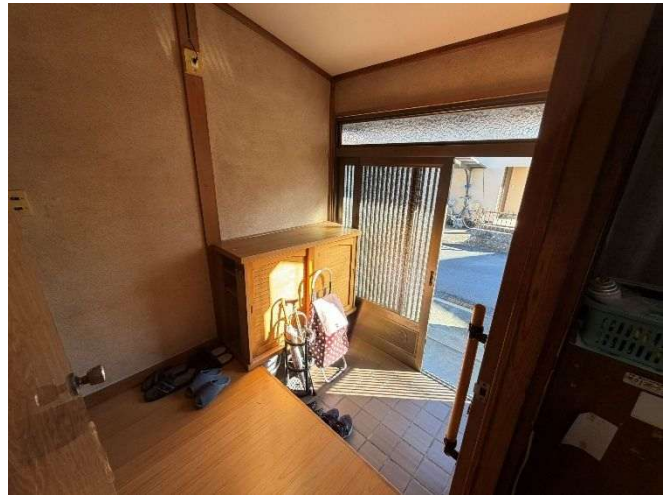

玄関



廊下

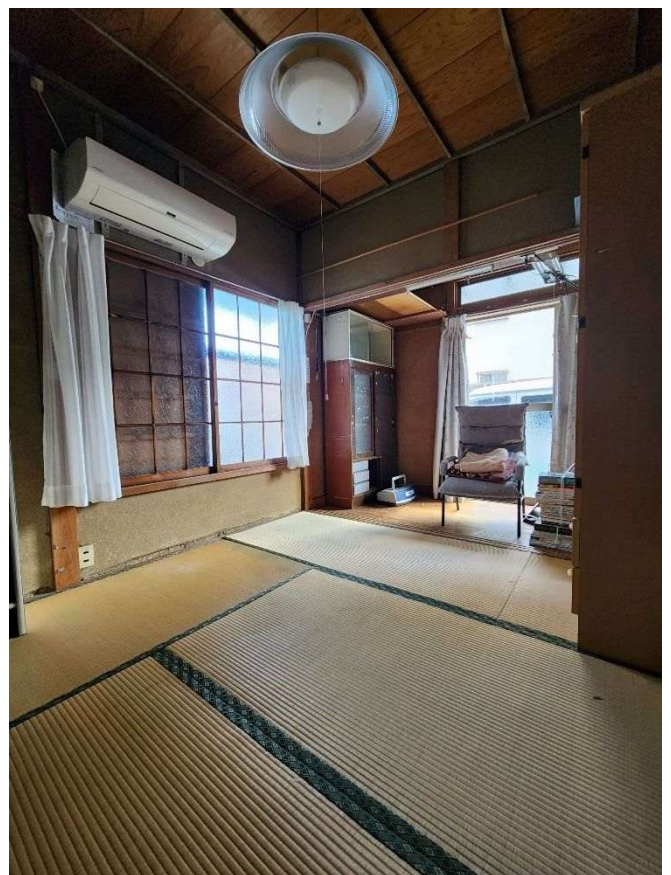

東側和室



南西側和室 1



南西側和室 2



南西側和室 3

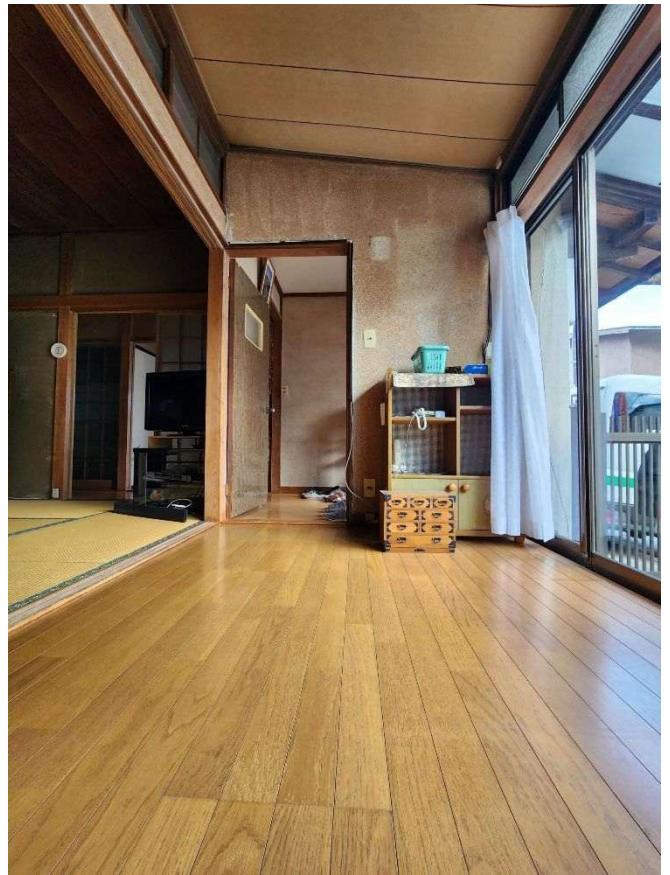

広縁 1



広縁 2



トイレ



脱衣所

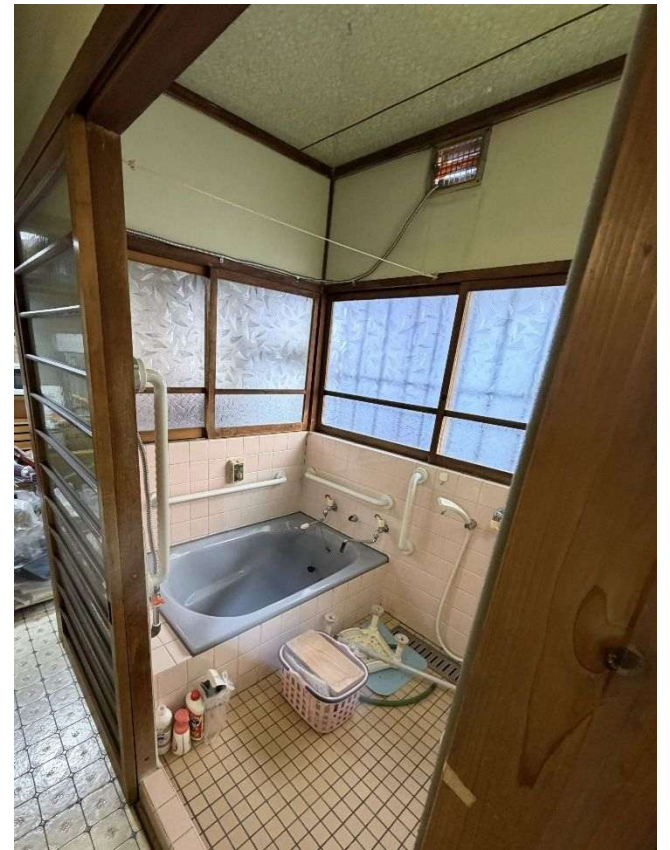

浴室