

# 静岡市上下水道局からのご案内

(2025年5月発行)

## 1. 水道・下水道を使用開始・中止される時は

水道・下水道を使用開始・中止される時は、**5日前までに次のいずれかの方法で必ずご連絡ください。**

※ご連絡がないまま水道を使用されると、給水を停止することがあります。

※中止のご連絡がない場合、水道料金・下水道使用料の請求も続きます。家の取り壊し等で水道・下水道の使用を中止される場合にもご連絡ください。

※過去にさかのぼって変更することはできませんので、ご注意ください。

### (1) 電話でのお申込み

## 上下水道お客様サービスセンター

# TEL:054-251-1132

## 【受付時間】平日 8:30～19:00

※土・日・祝日及び12/29～翌1/3は除く

※3月・4月は土・日・祝日の8:30～17:00も受付

★番号のお間違いがないようにおかけください。

★検針票等に記載されている「お客様番号」をお伝えいただくとスムーズです。



### (2) インターネットでのお申込み

電子申請で使用開始・中止の届出ができます。「静岡市 水道 申込」で検索するか右の二次元コードを読み取っていただき、申込みフォームからお手続きください。

【水道使用開始・中止等申込みフォームURL】

<https://logoform.jp/form/79j2/448554>



## 2. 井戸水使用で公共下水道を使用している時は

**入居・転居・人数変更の際は、必ずご連絡ください！**

井戸水をご使用で公共下水道に排水している住宅や事業所の方には、下水道使用料がかかります。

井戸水をご使用でメーターがないご家庭は、世帯の人数を基に下水道使用料を計算します。

入居・転居・世帯の人数に変更があった(転勤、進学、結婚、出産など)場合、上下水道局では住民記録が確認できないため、お早めに上下水道お客様サービスセンターにご連絡ください。

※料金の詳細は「5. 料金等について」をご覧ください。

## 3. 検針について

2か月に一度(月の前半)、上下水道局が委託した検針員が水道メーターの検針に伺います。

正確な検針の実施のため、メーターボックスの上やその周辺に物を置かないようご協力をお願いします。

※検針が出来ない場合は、「前年同期」・「前回検針」・「前3回検針の平均使用水量」の、いずれかにより水量を認定させていただくことがあります。

## 4. お支払方法について

口座振替可能な

金融機関はこちら →



### (1) 口座振替でのお支払い

引落日: 検針月の翌月10日 ※10日が土・日・祝日のときは翌営業日の引落し

＜口座振替のお申込み方法＞(以下①～④のいずれかの方法でお申込みください)

#### ①インターネットからのお申し込み(Web口座振替受付サービス)

お申し込み可能な対象金融機関など、詳細については右の二次元コードをご確認ください。  
※普通預金口座(通常貯金口座)のキャッシュカードをお持ちの「個人」の方に限られます。



インターネットからの  
申し込みはこちら

#### ②口座振替取扱金融機関でのお申込み

取扱金融機関の窓口にある「口座振替依頼書」でお申込みができます。

##### 【持ち物】

通帳、お届け印、上下水道の「お客様番号」がわかるもの(例:水道(下水道)使用水量 等のお知らせ(検針票)など)

#### ③上下水道局の受付窓口でのお申込み(ペイジー口座振替受付サービス)

窓口に設置した専用端末に対象金融機関のキャッシュカードを読み込ませ、  
暗証番号を入力することでお申込みいただけます。  
お申し込み可能な対象金融機関など、詳細については右の二次元コードをご確認ください。  
※普通預金口座(通常貯金口座)のキャッシュカードをお持ちの「個人」の方に限られます。



ペイジー口座振替受付  
サービスのご案内は  
こちら

#### ④郵送でのお申込み

上下水道お客様サービスセンターにご連絡いただければ、口座振替依頼書・自動払込利用申込書(ハガキ)を  
送付します。必要事項を記入のうえお届け印を押印し、お客様サービス課までご返送ください。  
ハガキの発送依頼はインターネットからも受け付けています。  
※提出された口座振替依頼書について、内容確認のためご連絡する場合があります。

申込みハガキの  
発送依頼はこちら



### (2) クレジットカード決済でのお支払い

※納入通知書(納付書)によるお支払いを  
クレジットカードで決済することはできません

決済日: 検針月の翌月10日

＜クレジットカード決済のお申込み方法＞

右の二次元コードを読み取ってサイトにアクセスし、お手続きください。  
インターネットでのお申込みのみ受け付けています。



### (3) 納入通知書(納付書)でのお支払い

お支払期限: 検針月の翌月10日 ※検針月の24日～26日頃に納入通知書(納付書)を発送します

＜お支払いができる場所＞

納入通知書(納付書)の裏面をご確認ください。

＜スマートフォンを使ったお支払い＞

納入通知書(納付書)にあるバーコードを読み取ってお支払いいただけます。  
ご利用可能な決済サービスは、納入通知書(納付書)の裏面をご確認ください。

※領収書は発行されませんので、納付履歴は各サービスのアプリ内の支払履歴等でご確認ください。領収書が必要な場合は、  
コンビニエンスストアや金融機関でお支払いください。

※スマートフォンによる決済に係るアプリのダウンロード及び利用の通信料はご利用者様のご負担となります。

※納付期限内の支払いに限りです。その他、利用可能な上限額は各決済サービスにより異なりますので、ご不明な点等や詳細  
につきましては各決済サービスの提供事業者までお問い合わせください。

※納入通知書(納付書)が手元に残るため、支払日をメモするなど、二重払いがないようご注意ください。



期限までにお支払いがない場合、督促状・催告書などを発送します。また、あらかじめお知らせした  
上で、給水を停止することがあります。(静岡市水道事業給水条例第38条)

## 5. 料金等について

水道料金と下水道使用料は、**2か月に一度**、前回検針から今回検針までの分を合算して請求します。  
ただし、使用期間が2か月に満たない場合は、基本料金・基本使用料を日割りで計算します。

### ●水道料金<1か月につき>

口径	基本料金(円)	従量料金(使用水量1㎥につき)(円)					
		0㎥を超え 10㎥まで	10㎥を超え 20㎥まで	20㎥を超え 50㎥まで	50㎥を超え 100㎥まで	100㎥を超え 500㎥まで	500㎥を超え る分
13mm	770.00	66.00	117.70	156.20	181.50	201.30	214.50
20mm							
25mm	1100.00						

### ●下水道使用料<1か月につき>

基本使用料(円)		1017.50
(排出量 使用料1 ㎥につ き)	0㎥を超え 10㎥まで	38.50
	10㎥を超え 20㎥まで	137.50
	20㎥を超え 30㎥まで	159.50
	30㎥を超え 50㎥まで	176.00
	50㎥を超え 100㎥まで	192.50
	100㎥を超え 200㎥まで	209.00
	200㎥を超え 500㎥まで	220.00

### ●井戸水を使用した場合の 下水道排出量の認定水量(家事用、1か月につき)

世帯人数	認定排出量
1人	11㎥
2人	18㎥
3人	25㎥
4人	29㎥
5人	33㎥
6人以上	33㎥に5人を超えて1人 増えるごとに2㎥を加算

※公共下水道をご使用されていない方(蒲原・由比地区を含む)は、下水道使用料はかかりません。

※水道水以外(井戸水)をご使用で、公共下水道を使用されている方は、下水道使用料のみの請求となります。

※水道水と井戸水を併用されている場合や、上記の表(水道料金、下水道使用料)に掲載されていない場合は、「9. お問い合わせ先 一覧」②にご連絡ください。

### 【料金計算例】(定例検針の場合)

水道料金は、使用水量に応じて計算します。

<水道メーター口径20mm、使用水量123㎥(※1)の場合(2か月分)>

123㎥÷2ヶ月=61㎥(2か月目水量、1㎥未満切り捨て) 123㎥-61㎥=62㎥(1か月目水量)

水道料金	計算区分	1ヶ月目 (62㎡)	2ヶ月目 (61㎡)	下水道使用料	計算区分	1ヶ月目 (62㎡)	2ヶ月目 (61㎡)
	基本料金	770.00	770.00		基本使用料	1017.50	1017.50
	0㎡を超え 10㎡まで (66.00円×10㎡)	660.00	660.00		0㎡を超え 10㎡まで (38.50円×10㎡)	385.00	385.00
	10㎡を超え 20㎡まで (117.70円×10㎡)	1,177.00	1,177.00		10㎡を超え 20㎡まで (137.50円×10㎡)	1,375.00	1,375.00
	20㎡を超え 50㎡まで (156.20円×30㎡)	4,686.00	4,686.00		20㎡を超え 30㎡まで (159.50円×10㎡)	1,595.00	1,595.00
	50㎡を超え 100㎡まで (1ヶ月目181.50円×12㎡) (2ヶ月目181.50円×11㎡)	2,178.00	1,996.50		30㎡を超え 50㎡まで (176.00円×20㎡)	3,520.00	3,520.00
	50㎡を超え 100㎡まで (1ヶ月目192.50円×12㎡) (2ヶ月目192.50円×11㎡)	2,310.00	2,117.50		50㎡を超え 100㎡まで (1ヶ月目192.50円×12㎡) (2ヶ月目192.50円×11㎡)	2,310.00	2,117.50
	小 計(※2)	9,471	9,289		小 計(※2)	10,202	10,010
計	18,760		計	20,212			

※1 定例検針の際には1㎥未満は切り捨て

※2 1か月計算後、1円未満の端数切捨て

2か月分の水道料金と下水道使用料の合計 **38,972円**



## 6. 水が漏れているときは

### 水道メーター

(1)道路で水が漏れているとき  
「9.お問合せ一覧」の④にご連絡ください。

(2)ご自宅の漏水を調べるとき  
水道料料金が高くなったと感じたときや、使用水量が極端に  
増えているときは、蛇口を全て閉めて水道メーターの確認をお  
願います。  
その状態で、メーターの針や「パイロット」がわずかでも動いて  
いた場合は漏水の可能性があります。

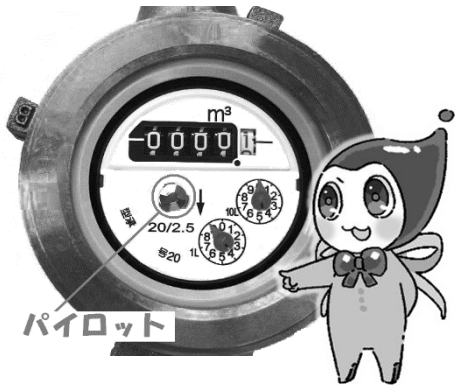

(3)ご自宅の漏水の修理  
メーターから蛇口までの間の漏水修理費用は、お客様のご負担になります。漏水かな？と思った  
ときは、早めのメーター確認をお願いします。

【持ち家の方】→静岡市上下水道局の指定給水装置工事事業者に修理依頼  
【賃貸の方】→管理会社もしくは大家に連絡

※指定給水装置工事事業者がどうかかわからない場合は、上下水道局のホームページを確認するか、上下水道  
お客様サービスセンターにお問合せください。

## 7. 水道メーターの定期取替について

メーターの使用有効期間は、計量法により8年と定められており、期間内で定期的に取り替を行っ  
ていますので、ご協力をお願いします。  
メーターの取替費用は上下水道局で負担します。お客様に費用の請求をすることはありません。

## 8. メーターボックスの破損について

メーターボックスが壊れたときは、お客様の負担で修理または交換をお願いします。

## 9. お問合せ先一覧

こんなとき		担 当	電話番号
①	使用開始・中止、口座振替手続きについて	上下水道お客様サービスセンター	054-251-1132
②	水道料金・下水道使用料の使用水量に関すること	お客様サービス課 検針係	054-270-9106
③	水道料金・下水道使用料のお支払いに関するご相談	お客様サービス課 債権管理係	054-270-9100
④	断水、濁り、道路の水漏れなど緊急を要する場合 ※平日夜間 土・日・祝日、年末年始	(葵・駿河区)水道建設・維持課 維持係	054-202-8513
		(清水区)水道事務所 維持係	054-354-2734
		(葵・駿河区)静岡給排水修繕センター	054-248-7812
		(清水区)清水給水修繕センター	054-345-5270
⑤	水道メーターに関すること	お客様サービス課 量水器係	054-270-9136
⑥	水質に関すること	水質管理課	054-363-6651
⑦	その他 水道に関すること	上下水道総務課 総務・調整係	054-270-9121
⑧	下水道受益者負担金に関すること	お客様サービス課 債権管理係	054-270-9207
⑨	その他下水道に関すること	上下水道総務課 総務・調整係	054-270-9121